WWW.nindam.co.in

తెలుగు దినపత్రిక

నినాదం

నిఖార్సైన జర్నలిజం

గురువారం, డిసెంబర్ 19, 2024 | సంపుటి - 21 | సంచిక 91 | వెల - 7 | పేజీలు -12 + 12

Published from Hyderabad and Vijayawada Circulated from TS and AP.. Hyderabad, Karimnagar, Khammam, Mahabubnagar, Nalgonda, Nizamabad, Warangal, Vijayawada, Guntur, Ongole, Nellore, Tirupathi, Kadapa, Anantapur, Kurnool, Tadepalligudem, Rajahmundry, Visakhapatnam, Srikakulam

భావి నగరానికి బాటలు

- ఫ్యూచర్ సిటీకి రవాణా సౌకర్యం కోసం కార్యాచరణ
- ఔటర్ తరహాలో 40 కిలోమీటర్ల మేర నిర్మాణం
- తొలి దశలో 458 ఎకరాలు సేకరణ ?
- భూసేకరణకు నోటిఫికేషన్ విడుదల

హైదరాబాద్, (నినాదం): రాష్ట్ర ప్రభుత్వం ప్రతిష్ఠాత్మకంగా చేపట్టిన ఫ్యూచర్ సిటీ(భావి నగరాని)కి రవాణా సౌకర్యాల కోసం అధికారులు కార్యాచరణ రూపొందించారు. ఈ మేరకు హైదరాబాద్, మహబూబ్‌నగర్ జిల్లాల నుంచి ఫ్యూచర్ సిటీకి చేరుకునేలా ఔటర్ తరహాలో 330 అడుగుల రోడ్డు నిర్మించాలని ప్రతిపాదించారు.

తరువాయి 2లో

- అవసరమైతే రాష్ట్రపతి భవన్ ముందూ ఆందోళన
- హైదరాబాద్‌లో కాంగ్రెస్ ఆధ్వర్యంలో ధర్నా
- రాజ్‌భవన్ ముందు ధర్నాకు దిగిన ప్రభుత్వ పెద్దలు
- పాల్గొన్న సిఎం రేవంత్, డిప్యూటి సిఎం భట్టి, మంత్రులు

అదానీ అవినీతికి మోడీ ముసుగు

2లో..

అవినీతిపై చర్యకు ప్రధాని వెనకడుగు

ఆదానీని ప్రధాని వెనకేసుకుని వచ్చినా, అమెరికా మాత్రం వదలదని హెచ్చరించారు. ఆదానీపై చర్యలకు ఢిల్లీలో కూడా ధర్నాకు వెనకాడబోమని సిఎం రేవంత్ హెచ్చరించారు. మణిపుర్ అల్లర్లు, అదానీపై వచ్చిన ఆర్థిక అవకతవకల ఆరోపణల అంశంలో కేంద్రం వైఖరికి నిరసనగా తెలంగాణ కాంగ్రెస్ నేతలు 'చలో రాజ్‌భవన్' చేపట్టారు. ఈ సందర్భంగా రాజ్‌భవన్ సమీపంలో సీఎం బైఠాయించి నిరసన తెలిపారు.

అదానీ అవినీతిపై జెపిసి వేయాల్సిందే

హైదరాబాద్,డిసెంబర్18(నినాదం):

భారత వ్యాపార వ్యవస్థలు అవినీతిలో కూరుకు పోయాయని తెలంగాణ సీఎం రేవంత్‌రెడ్డి విమర్శించారు. వ్యాపారాలు చేయాలంటే లంచాలు ఇవ్వాల్సిన పరిస్థితి ఉందన్నారు. కాంగ్రెస్ పార్టీ 75 ఏళ్లుగా దేశ ప్రతిష్ఠను పెంపొందించిందని చెప్పారు. అదానీ, ప్రధాని కలిసి దేశం పరువు తీశారని ఆరోపించారు. ప్రపంచ దేశాల ముందు భారత్ పరువును తాకట్టుపెట్టారని ఆక్షేపించారు. సీఎం రేవంత్ మాట్లాడారు. 'అదానీ సంస్థలు అమెరికాలో లంచాలు ఇవ్వజూపాయి. చట్టప్రకారం చర్యలు తీసుకోవాలని ఎఫ్‌బీఐ నివేదించడంతో అక్కడి ప్రభుత్వం చర్యలకు పూనుకుంది. దేశం పరువును మంటగలిపిన అదానీపై విచారణ జరగాలి.

భూకబ్జాదారులపై కఠిన చర్యలు

- హైడ్రా రాకముందు కట్టడాలను కూల్చబోం
- ఎఫ్‌టీఎల్‌లో అనుమతులు లేని వాణిజ్య, వ్యాపార కట్టడాలను మాత్రం కూల్చక తప్పదు
- లోటుపాట్లు ఉంటే సవరించుకొని నిబద్ధతో ముందుకు
- త్వరలో హైడ్రా పోలీస్ స్టేషన్ ఏర్పాటు
- హైడ్రా కమిషనర్ రంగనాథ్ వెల్లడి
- మరోసారి హెచ్చరించిన హైడ్రా

వివరాలు 2లో..

ధరణి స్థానంలో భూ భారతి

ఇక పక్కాగా రెవెన్యూ రికార్డులు

ప్రజలకు భరోసానిచ్చేలా కొత్త చట్టం

ధరణి సమస్యలకు చెక్ పెట్టే విధంగా మార్పులు

- అన్ని వర్గాలతో చర్చలు.. సలహాలతో కొత్త చట్టం
- వివాదాల పరిశీలనకు కొత్తగా ట్రిబ్యునల్ ఏర్పాటు
- గ్రామానికో రెవెన్యూ అధికారి నియామకం
- అసెంబ్లీలో కొత్త రెవెన్యూ చట్టం తెచ్చిన ప్రభుత్వం
- గత పాలకుల ధరణి మోసాలను ఎండగట్టిన పొంగులేటి

4లో..

తెలంగాణలో సామాన్యుల భూహక్కుల పరిరక్షణే ధ్యేయంగా 2024 ఆర్వోఆర్ - భూభారతి చట్టాన్ని రూపొందించామని పొంగులేటి శ్రీనివాసరెడ్డి ప్రకటించారు. ఇటువంటి అద్భుతచట్టాన్ని ప్రవేశపెట్టే అవకాశం తనకు లభించడం మరచిపోలేని విషయమని అన్నారు. 1971లో నాటి కాంగ్రెస్ ప్రభుత్వం ప్రవేశపెట్టిన ఆర్వోఆర్ చట్టం 49 ఏళ్లపాటు ఉపయోగపడిరదని, ముఖ్యంగా రాష్ట్ర విభజన తర్వాత కూడా ఏడేళ్ల పాటు కూడా ప్రజోపయోగంగా ఉపయుక్తమయ్యిందని తెలిపారు.

అదానీ గురించి మాట్లాడే అర్హత రేవంత్‌కు లేదు

- గురివింద చందంగా కాంగ్రెస్ వ్యవహారం
- సిఎం ధర్నా చేయడం దారుణం: కిషన్ రెడ్డి

2

నేను రెడీ..

దమ్ముంటే ఫార్ములా ఈ రేసింగ్‌పై శాసన సభలో చర్చ పెట్టండి..

బీఆర్ఎస్ వర్కింగ్ ప్రెసిడెంట్ కేటీఆర్

హైదరాబాద్, నినాదం: దమ్ముంటే ఫార్ములా ఈ రేస్ అంశంపై శాసనసభలో చర్చ పెట్టాలని ముఖ్యమంత్రి రేవంత్ రెడ్డికి బీఆర్ఎస్ వర్కింగ్ ప్రెసిడెంట్ కేటీఆర్ సవాల్ విసిరారు. ఈ మేరకు సీఎం రేవంత్ రెడ్డికి ఎమ్మెల్యే కేటీఆర్ బహిరంగ లేఖ రాశారు. ఫార్ములా–ఈ రేస్ వ్యవహారంలో మీ ప్రభుత్వం కొన్ని నెలలుగా గత బీఆర్ఎస్ ప్రభుత్వం మీద, ముఖ్యంగా నా మీద అనేక నిరాధార అరోపణలు చేస్తున్నది. ఇదే విషయం మీద ఈ వారం మీ ఆధ్వర్యంలో జరిగిన క్యాబినెట్ సమావేశంలో గంటన్నర సేపు చర్చ కూడా జరిగినట్టు వార్తా కథనాలు వచ్చాయి.

2లో..

అంబేడ్కర్‌ను అవమానించిందే కాంగ్రెస్

అమిత్‌షాపై కాంగ్రెస్ విమర్శలు దారుణం ● ఎక్స్ వేదికగా మండిపడ్డ ప్రధాని

న్యూఢిల్లీ, నినాదం: డాక్టర్ బీఆర్ అంబేడ్కర్‌ను కేంద్ర హోం మంత్రి అమిత్ షా అవమానించారంటూ ప్రతిపక్షాలు ఆరోపిస్తున్న క్రమంలో... తాజాగా దీనిపై ప్రధాని మోదీ స్పందించారు. అంబేడ్కర్ వారసత్వాన్ని తుడిచిపెట్టేందుకు షెడ్యూల్ కులాలు, తెగలను కించపరిచేందుకు కాంగ్రెస్ ఎన్ని ప్రయత్నాలు చేసిందో ప్రజలంతా చూశారని పేర్కొన్నారు.

2లో..

అమిత్‌షా వ్యాఖ్యలపై కాంగ్రెస్ భగ్గు

పార్లమెంట్ ఆవరణ ముందు అంబేడ్కర్ చిత్రాలతో నిరసన

న్యూఢిల్లీ, నినాదం: కేంద్ర హోం మంత్రి అమిత్‌షా క్షమాపణలు చెప్పాలంటూ ప్రతిపక్ష కూటమి ఇండియా బ్లాక్ బుధవారం పార్లమెంట్ ఆవరణలో నిరసన చేపట్టింది. కాంగ్రెస్ పార్టీ అధ్యక్షుడు మల్లికార్జున్ ఖర్గే, రాహుల్ గాంధీ, ప్రియాంక సహా పలువురు ఎంపిలు ఈ నిరసనలో పాల్గొన్నారు.

నేను రెడీ : కేటీఆర్

ఇదే అంశం మీద కేసులు నమోదు చేస్తామని, గవర్నర్ ఆమోదం వచ్చిందని రకరకాల లీకులు ముఖ్యమంత్రి కార్యాలయం నుండి మీడియాకు ఇస్తున్నారు. ఈ అంశం మీద నాలుగు గోడల మధ్య చర్చ కన్నా రాష్ట్ర శాసన సభలో నాలుగు కోట్ల మంది ప్రజల ముందు చర్చ జరగితే నిజానిజాలు ఏమిటో అందరికీ తెలుస్తాయని కేటీఆర్ తన లేఖలో పేర్కొన్నారు. తెలంగాణ రాష్ట్రానికి, హైదరాబాద్ నగరానికి మంచి జరగాలనే సదుద్దేశంతో గత ప్రభుత్వం ఫార్ములా–ఈ రేస్ నిర్వాహకులతో ఒక ఒప్పందం చేసుకున్నది. 2023లో విజయవంతంగా రేస్ జరిగి అన్ని వర్గాల మన్ననలు అందుకున్నది. ఈ రేస్ వల్ల రాష్ట్ర ఆర్థిక వ్యవస్థకు సుమారు రూ.700 కోట్ల రూపాయల లబ్ది చేకూరింది అని నీల్సన్ సంస్థ నివేదిక స్పష్టం చేసింది. 2024లో మరో దఫా రేస్ జరగవలసి ఉండగా మీ ప్రభుత్వం వచ్చిన వెంటనే దాన్ని ఏకపక్షంగా రద్దు చేయడం జరిగింది. అప్పటి నుండి రాజకీయ కక్ష సాధింపు చర్యల్లో భాగంగా ఈ రేస్ గురించి అనేక అవాస్తవాలను మీడియా ద్వారా ప్రచారం చేసి, ఇందులో ఏదో జరిగింది అనే అపోహలు సృష్టించే ప్రయత్నం మీ కాంగ్రెస్ ప్రభుత్వం చేస్తున్నది అని కేటీఆర్ మండిపడ్డారు.

భావి నగరానికి బాటలు

ఈ నేపథ్యంలో కొంగరకలాన్ నుంచి ఫ్యూచర్ సిటీ మీదుగా రిజినల్? రింగ్?రోడ్డు వరకు 40 కిలోమీటర్ల మేర రోడ్డు నిర్మించడంతోపాటు వెయ్యి ఎకరాల ప్రైవేటు భూములను అధికారులు సేకరించనున్నారు. ఈ సందర్భగా తొలి దశలో 458 ఎకరాలు సేకరణకు నోటిఫికేషన్? జారీ చేశారు. కొంగరకలాన్ నుంచి ఫ్యూచర్ సిటీ మీదుగా ప్రాంతీయ రింగ్‌రోడ్డుకు నిర్మిస్తున్న రహదారి శంషాబాద్ విమానాశ్రయంతో పాటు ఉమ్మడి మహబూబ్‌నగర్ జిల్లా నుంచి సులభంగా చేరుకునేలా ఉంటుందని వివరిస్తున్నారు. హెచ్ఎండీఏ, టీజీఐఐసీ, రహదారులు, భవనాలశాఖ అధికారులు పనులను పర్యవేక్షిస్తున్నారు. శంషాబాద్ – పెద్దఅంబర్‌పేట్ ఔటర్ ఎగ్జిట్ నంబర్ 13 వద్ద కొంగరకలాన్ నుంచి మీర్‌ఖాన్‌పేట్‌లోని ఫ్యూచర్‌సిటీకి, అక్కడి నుంచి ఆమన్‌గల్ మండలం ఆకుతోటపల్లి వద్ద రీజనల్‌రింగ్ రోడ్డుకు అనుసంధానం చేస్తూ రోడ్డు అందుబాటులోకి రానుంది. దీనితోపాటు సర్వీస్‌రోడ్లు కూడా ఏర్పాటు చేయనున్నట్లు అధికారులు తెలిపారు. మరోవైపు వికారాబాద్ జిల్లాలోని లగచర్లలో భూసేకరణపై జరిగిన రైతుల వ్యతిరేకత, దాడి ఘటనలను దృష్టిలో ఉంచుకుని రెవెన్యూ అధికారులు ప్రైవేటు వ్యక్తులు, రైతుల నుంచి భూములు సేకరిస్తున్నారు. ఎలాంటి అవాంఛనీయ సంఘటనలు జరగకుండా ముందస్తుగా జాగ్రత్తలు తీసుకుంటున్నారు. రెవెన్యూ రికవరీ యాక్ట్, 2013 ప్రకారం అధికారులు రైతులకు పరిహారం ఇస్తున్నారు. ఇటీవలే రెవెన్యూ అధికారులు నోటిఫికేషన్ జారీ చేయగా కొద్దిరోజులుగా కందుకూరు మండలంలోని గ్రామాల్లో సర్వే చేస్తున్నారు. కొందరు రైతులను అధికారులు తమతోపాటు తీసుకెళ్తున్నారు. పోలీసులకు సమాచారమిచ్చి సర్వే పూర్తి అయ్యే వరకు ఉండాలి కోరుతున్నారు. మరోవైపు రాష్ట్ర ప్రభుత్వం ఫ్యూచర్‌సిటీ గురించి ప్రకటించిన తర్వాత మహేశ్వరం, ఇబ్రహీంపట్నం, కందుకూరు, తుక్కుగూడ ప్రాంతాల్లో భూముల ధరలు పెరిగాయి. దీంతో కొందరు రైతులు మార్కెట్ ధరలకే తమకు పరిహారం ఇవ్వాలని డిమాండ్? చేస్తున్నారు.

అంబేడ్కర్‌ను అవమానించిందే కాంగ్రెస్

ఆయన ఎక్స్ వేదికగా పోస్ట్ చేశారు. 'కొన్నేళ్ల పాటు కాంగ్రెస్ సాగించిన అరాచకాలు, ముఖ్యంగా అంబేడ్కర్‌ను అవమానించిన తీరును ఇప్పుడు చెప్పే అబద్ధాలతో వారు దాచలేరు. అలా అనుకుంటే వారు పెద్ద పొరబాటు చేసినట్లే. ఎస్సీ, ఎస్టీ వర్గాలను కించపరిచేందుకు రాజవంశం నేతృత్వంలోని ఒక పార్టీ చేసిన ప్రయత్నాలను దేశ ప్రజలంతా చూశారు. మనం ఇలా ఉండటానికి అంబేడ్కరే కారణం. గత దశాబ్దకాలంగా ఆయన ఆశయాన్ని నెరవేర్చేందుకు మా ప్రభుత్వం అవిశ్రాంతంగా కృషి చేసింది. 25 కోట్ల మందిని పేదరికం నుంచి బయటకు తీసుకొచ్చాం. ఎస్సీ, ఎస్టీ చట్టాన్ని బలోపేతం చేయడం, స్వచ్ఛ భారత్, పీఎం ఆవాస్ యోజన వంటి ప్రధాన కార్యక్రమాలు ప్రతిఒక్కరికీ ఉపయోగపడ్డాయి. అంబేడ్కర్‌తో అనుబంధం ఉన్న ఐదు ప్రసిద్ధ ప్రదేశాలైన పంచతీర్థాన్ని అభివృద్ధి చేసేందుకు మా ప్రభుత్వమే కృషి చేసింది. దశాబ్దాలుగా చైత్య భూమికి సంబంధించిన పెండిరగ్ లో ఉన్న భూ సమస్యను మా ప్రభుత్వమే పరిష్కరించింది. నేను అక్కడ ప్రార్థనకు వెళ్లాను. అంబేడ్కర్ తన చివరి ఏడాదిలో గడిపిన దిల్లీలోని 26 అలీపూర్ రోడ్డును మేము అభివృద్ధి చేశాం. లండన్ లో ఆయన నివసించిన ఇంటిని మా ప్రభుత్వమే కొనుగోలు చేసింది. ఆయన్ను సంపూర్ణంగా గౌరవిస్తుంది మేమే. పార్లమెంటులో హోంమంత్రి అమిత్ షా మాట్లాడి కాంగ్రెస్ చీకటి చరిత్రను బయటపెట్టారు. ఆయన మాట్లాడిన వాస్తవాలను చూసి వారు సైతం ఉలిక్కిపడటంతో పాటు ఆశ్చర్యపోయారు. అందుకే ఇప్పుడు వారు నాటకాలాడుతున్నారు. కానీ, ప్రజలకు నిజం తెలుసు' అని మోదీ పేర్కొన్నారు. ఈ సందర్భంగా పార్లమెంటులో షా మాట్లాడిన వీడియోను ఆయన పంచుకున్నారు. రాజ్యసభలో రాజ్యాంగంపై చర్చ సందర్భంగా మాట్లాడిన అమిత్ షా అంబేడ్కర్‌ను ఉద్దేశిస్తూ పలు వ్యాఖ్యలు చేశారు. దీనిపై ప్రతిపక్షాలు మండిపడ్డాయి. షా దళితులను అవమానించారంటూ కాంగ్రెస్ దాని మిత్రపక్షాలు ఆరోపించారు. బుధవారం పార్లమెంటు ఆవరణలో అంబేడ్కర్ ఫొటో పట్టుకొని నిరసన తెలిపారు. ఆయన హోంమంత్రి పదవికి రాజీనామా చేయాలని డిమాండ్ చేశాయి.

అంబేడ్కర్ తిరిగిన ప్రాంతాలన్నీ
డెవలప్ చేస్తున్నాం : ప్రధాని మోదీ

న్యూఢిల్లీ, : కేంద్ర మంత్రి అమిత్ షా.. తన ప్రసంగంలో రాజ్యాంగ నిర్మాత బీఆర్ అంబేడ్కర్‌ను అవ మానించినట్లు కాంగ్రెస్ పార్టీ చేస్తున్న ఆరోపణలకు ప్రధాని మోదీ రియాక్ట్ అయ్యారు. ఆయన తన ఎక్స్ అకౌంట్‌లో బుధవారం స్పందించారు. అంబేడ్కర్‌తో లింకున్న అయిదు ప్రాంతాలను తమ ప్రభుత్వం డెవలప్ చేస్తోందన్నారు. చైత్య భూమి అభివృద్ధి అంశం కొన్ని దశాబ్దాలుగా పెండిరగ్‌లో ఉన్నట్లు చెప్పారు. అయితే ఆ అంశాన్ని తమ ప్రభుత్వం పరిష్కరించిందన్నారు. అక్కడికి వెళ్లి ప్రార్థన చేసినట్లు మోదీ చెప్పారు. ఢల్లీలోని అలీపూర్ రోడ్డులో అంబేడ్కర్ తన చివరి రోజుల్ని గడిపారని, ఆ ప్రాంతాన్ని కూడా డెవలప్ చేస్తున్నట్లు వెల్లడిరచారు. లండన్‌లో ఆయన నివసించిన ఇంటిని కూడా స్వాధీనం చేసుకుని డెవలప్ చేస్తున్నట్లు చెప్పారు. కాంగ్రెస్ పార్టీ అసత్య ప్రచారాలు చేస్తోందని, ఆ పార్టీ అబద్ధాలతో అంబేడ్కర్‌ను అవమానిస్తోందని, వాళ్లు చేసిన తప్పుల్ని కప్పిపుచ్చుకునే ప్రయత్నం చేస్తున్నట్లు ప్రధాని మోదీ ఆరోపించారు. జాతీయ మానవ హక్కుల సంఘం చైర్‌పర్సన్ ఎంపిక నేపథ్యంలో రాహుల్ గాంధీ, ఖర్గేలతో ప్రధాని మోదీ భేటీ అయ్యారు. అంబేడ్కర్ పేరును పదేపదే ప్రతిపక్షాలు లేవనెత్తుతున్నాయని, ఆ పార్టీలకు అదో ఫ్యాషన్ అయినట్లు అమిత్ షా తన రాజ్యసభ ప్రసంగంలో మంగళవారం పేర్కొన్నారు. అంబేడ్కర్ పేరుకు బదులుగా దేవుడిని ప్రార్థిస్తే, వాళ్లు స్వర్గానికి వెళ్లేవారు అని షా తెలిపారు. దీన్ని విపక్షాలు తప్పుపట్టాయి. షా క్షమాపణలు చెప్పాలని డిమాండ్ చేశాయి.

జమ్ముకశ్మీర్‌లో అగ్ని ప్రమాదం.. ఆరుగురి మృతి

శ్రీనగర్ : జమ్ముకశ్మీర్‌లోని కథువాలో బుధవారం భారీ అగ్ని ప్రమాదం సంభవించింది. శివనగర్‌లోని ఓ ఇంట్లో మంటలు చెలరేగడంతో ఇల్లంతా దట్టమైన పొగ వ్యాపించింది. దీంతో ఊపిరాడక ఆరుగురు మరణించారు. మరో ముగ్గురు అపస్మారకస్థితిలోకి వెళ్లారు. వారిని చికిత్స నిమిత్తం కథువాలోని జీఎంసీ ఆస్పత్రికి తరలించారు. ప్రస్తుతం వారి పరిస్థితి విషమంగా ఉన్నట్లు తెలుస్తోంది. కాగా, అగ్ని ప్రమాదం గురించి తెలియగానే పోలీసులు, అగ్నిమాపక సిబ్బంది ఘటనాస్థలికి చేరుకుని మంటలు ఆర్పివేసే ప్రయత్నం చేశారు. షార్ట్ సర్క్యూట్ కారణంగానే ఇంటికి మంటలు అంటుకున్నట్లుగా పోలీసులు అనుమానిస్తున్నారు.

టీజీ టెట్2024 పరీక్షల షెడ్యూల్ విడుదల

హైదరాబాద్ : టీజీ టెట్2024 పరీక్షల షెడ్యూల్‌ను తెలంగాణ పాఠశాల విద్యాశాఖ విడుదల చేసింది. జనవరి 2వ తేదీ నుంచి 20వ తేదీ వరకు పది రోజుల పాటు 20 సెషన్లలో పరీక్షలను నిర్వహించనున్నారు. ప్రతి రోజు రెండు సెషన్లు అంటే సెషన్ 1 ఉదయం 9 గంటల నుంచి 11.30 గంటల వరకు, సెషన్ –2 మధ్యాహ్నం 2 గంటల నుంచి 4.30 గంటల వరకు నిర్వహించనున్నట్లు అధికారులు పేర్కొన్నారు. పేపర–1 పరీక్షలను జనవరి 8, 9, 10, 18 తేదీల్లో నిర్వహించనున్నారు. పేపర్ –2 పరీక్షలను జనవరి 2, 5, 11, 12, 19, 20వ తేదీల్లో నిర్వహించనున్నట్లు అధికారులు తెలిపారు. జనవరి 2వ తేదీన ఉదయం, మధ్యాహ్నం సెషన్లలో సోషల్ స్టడీస్(పేపర–2) పరీక్ష నిర్వహించనున్నారు. జనవరి 5న ఉదయం సెషన్‌లో సోషల్ స్టడీస్(పేపర్ –2), మధ్యాహ్నం సెషన్‌లో మ్యాథమేటిక్స్ అండ్ సైన్స్(పేపర–2) పరీక్ష నిర్వహించనున్నట్లు పేర్కొన్నారు.

అదానీ అవినీతికి మోడీ ముసుగు

మొదటిపేజీ తరువాయి

దీనిపై విచారణకు జేపీసీ నేతృత్వం వహించాలి. అదానీ అవినీతిపై చర్చ, జేపీసీ వేసేందుకు కేంద్రం సిద్ధంగా లేదు. అలా చేస్తే అదానీ జైలుకి వెళ్లాల్సి వస్తుంది. ఆయన్ను కాపాడేందుకు ప్రధాని మోదీ యత్నిస్తున్నారు. ఈ అంశంపై జేపీసీ వేయకపోతే రాష్ట్రపతి భవన్ వద్ద ధర్నా చేస్తాం అని రేవంత్‌రెడ్డి అన్నారు. 75 ఏళ్లు కష్టపడి దేశ ప్రతిష్టను కాంగ్రెస్ పెంచితే.. ప్రధాని మోదీ, ఆయన మిత్రుడు అదానీ కలిసి దేశ పరువు తీశారని సీఎం రేవంత్ రెడ్డి విమర్శించారు. టీపీసీసీ చీఫ్ మహేష్ కుమార్ గౌడ్ ఆధ్వర్యంలో నెక్లస్ రోడ్ నుండి రాజ్ భవన్ వరకు కాంగ్రెస్ నేతలు పెద్ద ఎత్తున ర్యాలీ తీసి రాజ్ భవన్ రూట్‌లో బైఠాయించారు. ఈ కార్యక్రమంలో సీఎం రేవంత్ రెడ్డి, డిప్యూటీ సీఎం భట్టి, దీపాదాస్ మున్షీ పాల్గొన్నారు. ఈ సందర్భంగా సీఎం రేవంత్ మాట్లాడుతూ.. వ్యాపారం చేసేందుకు బిలియనీర్ అదానీ లంచాలు ఇచ్చినట్లు అమెరికా దర్యాప్తు సంస్థలు తేల్చాయి.. ఈ విషయాన్ని పార్లమెంట్‌లో కాంగ్రెస్ అగ్రనేత రాహుల్ గాంధీ నిలదీశారు.. కానీ ప్రధాని మోడీ దీనిపై మౌనంగా ఉంటున్నారని అన్నారు. అదానీతో ప్రధాని మోడీకి లాలూచీ ఒప్పందం ఉందని.. అందుకే అదానీ కాపాడటానికి ఆయన ప్రయత్నిస్తున్నారని ఆరోపించారు. రాహుల్ గాంధీ పిలుపు మేరకు రాజ్ భవన్ ముట్టడిరచామని తెలిపారు. మా పోరాటం ఇక్కడితో ఆగదని.. అదానీ అంశంపై జేపీసీ ఏర్పాటు చేయాల్సిందేనని డిమాండ్ చేశారు. లేకపోతే రాష్ట్రపతి భవన్ ముందు ధర్నా చేస్తామని పేర్కొన్నారు. ప్రభుత్వమే ధర్నాలు చేయడం ఏంటని కొందరు ప్రశ్నిస్తున్నారు.. కానీ దేశ ప్రతిష్టను కాపాడుకోవడానికే రోడ్డుపై నిరసన తెలపాల్సి వచ్చిందన్నారు. పోలీసులు అడ్డుకోవడంతో రోడ్డుపైనే నిరసన చేపడుతున్నామని స్పష్టం చేశారు. విధిలేని పరిస్థితుల్లోనే మేం ధర్నా చేపట్టాల్సిన పరిస్థితి వచ్చిందని.. ముఖ్యమంత్రి ధర్నా చేస్తారా అని బీఆర్ఎస్ అంటోంది.. నేను ధర్నా చేయను.. మరీ వాళ్లు వచ్చి చేస్తారా అని ప్రశ్నించారు. అదానీ అంశంపై బీఆర్ఎస్ వైఖరి ఏంటో స్పష్టం చేయాలని డిమాండ్ చేశారు. బిఆర్ఎస్ సై అంటే అసెంబ్లీలో ఆదానీ అంశంపై చర్చించి తీర్మానం చేస్తామని అన్నారు. ప్రధాని మోడీ ఆశీస్సులతో ఆయన మిత్రుడు, బిలియనీర్ గౌతమ్ అదానీ దేశ సంపద దోచుకుంటున్నారని డిప్యూటీ సీఎం భట్టి విక్రమార్క అన్నారు. కేంద్రంలోని బీజేపీ ప్రభుత్వాన్ని అడ్డుపెట్టుకుని అదానీ దేశ ప్రజల సొమ్ము దోచుకుంటున్నారని ఆరోపించారు. అదానీ దేశ ప్రజలను సొమ్మును ఏ విధంగా దోచుకుంటున్నారు.. బ్యాంకులను ఓ విధంగా మోసం చేశారో హిండెన్ బర్గ్, అమెరికా న్యాయవాదులు చెప్పారని గుర్తు చేశారు. అదానీ ఆర్థిక అవకతవకలపై పార్లమెంట్‌లో చర్చ కోసం కాంగ్రెస్ అగ్రనేతలు మల్లికార్జున ఖర్గే, రాహుల్ గాంధీ డిమాండ్ చేస్తోన్న కేంద్ర ప్రభుత్వం పట్టించుకోవడం లేదని ఫైర్ అయ్యారు. కొన్ని నెలలుగా జాతుల మధ్య అల్లర్లతో మణిపూర్ అట్టుడికిపోతున్న మోడీ నోరు విప్పడం లేదని విమర్శించారు. ఈ క్రమంలోనే అదానీ ఇష్యూ, మణిపూర్ అల్లర్ల విషయంలో ప్రధాని మోడీ మౌనాన్ని నిరసిస్తూ ఏఐసీసీ పిలుపు మేరకు దేశ వ్యాప్తంగా ఆందోళనలకు దిగామని తెలిపారు. సీఎం రేవంత్‌రెడ్డి, డిప్యూటీ సీఎం భట్టి విక్రమార్క, మంత్రులు, పలువురు ఎమ్మెల్యేలు, ఎమ్మెల్సీలు, కాంగ్రెస్ నేతలు దీనిలో పాల్గొన్నారు. కేంద్ర ప్రభుత్వ వైఖరిని వ్యతిరేకంగా నినాదాలు చేస్తూ ముందుకు కదిలారు. అనంతరం రాజ్‌భవన్ సమీపంలో రోడ్డుపై సీఎం రేవంత్, మంత్రులు, నేతలు బైఠాయించి నిరసన తెలిపారు.

భూకబ్జాదారులపై కఠిన చర్యలు

హైదరాబాద్, డిసెంబర్18(నినాదం):

పేదలను ముందు పెట్టి చక్రం తిప్పుతున్న భూకబ్జాదారులపై కఠిన చర్యలు తప్పని హైడ్రా మరోసారి హెచ్చరించింది. పాత్రదారులు, సూత్రదారులు ఎవ్వరైనా చట్టపరంగా కఠిన చర్యలు తీసుకుంటామని హైడ్రా కమిషనర్ రంగనాథ్ వెల్లడిరచారు. జులై తర్వాత అనుమతి లేకుండా నిర్మించే కట్టడాలనే హైడ్రా కూల్చి వేస్తుందనే ప్రకటనతో గందరగోళం నెలకొన్న నేపథ్యంలో స్పందించిన రంగనాథ్ ఇప్పటి వరకు హైడ్రా కూల్చివేతలకు సంబంధించిన సమగ్ర వివరణ ఇస్తూ ఆయా వివరాలను వెల్లడిరచారు. హైడ్రా రాకముందు అనుమతి ఇచ్చిన ఏ కట్టడాలను కూల్చబోమని, ఎఫ్ టీఎల్‌లో అనుమతి లేకుండా కట్టిన ఎన్ కన్వెన్షన్ లాంటి వాటిని కూల్చక తప్పదని రంగనాథ్ పునరుద్ఘాటించారు. హైదరాబాద్ మహానగరంలో ప్రభుత్వ స్థలాలు, పార్కుల పరిరక్షణతో పాటు చెరువుల పునరుద్ధరణకు కృషి చేస్తోన్న హైడ్రాపై విమర్శలు వెల్లువెత్తున్న వేళ కమిషనర్ రంగనాథ్ స్పందించారు. హైడ్రా వెనక్కి తగ్గిదంటూ జరుగుతున్న ప్రచారాన్ని ఆయన తీవ్రంగా ఖండిస్తూ హైడ్రా పనితీరుపై సమగ్ర వివరాలను వెల్లడిరచారు. హైడ్రా రాకముందు అనుమతి ఇచ్చిన ఏ కట్టడాలనూ కూల్చబోమని, అనుమతి లేకుండా కట్టిన నివాస గృహాలు జూలై 2024కి సిద్ధమై, వాటిలో నివాసం ఉంటే కూల్చదని రంగనాథ్ స్పష్టం చేశారు.ఎఫ్టీఎల్‌లో అనుమతులు లేకుండా కట్టిన ఎన్ కన్వెషన్ లాంటి వాణిజ్య, వ్యాపార కట్టడాలను మాత్రం కూల్చక తప్పదన్నారు. గతంలో అనుమతులు ఇచ్చి తరువాత రద్దు చేస్తే ఆ కట్టడాలు అక్రమకట్టడాలుగా పరిగణిస్తామని వివరించిన రంగనాథ్ అనుమతులు రద్దయిన ప్పటికీ నిర్మాణాలు జరుగుతున్న వాటిని కూడా అక్రమ కట్టడాలుగా పరిగణలోకి తీసుకోవాల్సి వస్తుందన్నారు.మల్లంపేట కత్వా చెరువు, అమీర్‌పూర్‌లో కూల్చివేతలు అక్రమ కట్టడాల కిందకే వస్తాయన్నారు. పేదలను ముందుపెట్టి వెనుక నుంచి చక్రం తిప్పుతున్న భూ కజ్జాదారులను ఉపేక్షించేది లేదని, చింతల్, గాజులరామారం, మాదాపూర్‌లోని సున్నం చెరువులో కూల్చివేతలను కబ్జాదారుల్లో ఉన్నవేనని తెలిపారు. గడిచిన 5 నెలల్లో 12 చెరువుల్లోని అక్రమ నిర్మాణాలను కూల్చివేసి దాదాపు 200 ఎకరాల ప్రభుత్వ భూమిని స్వాధీనం చేసుకున్నట్లు వెల్లడిరచారు. 12 చెరువులలో పునరుద్ధరణకు ప్రతిపాదనలు ప్రభుత్వానికి నివేదించామని, ప్రభుత్వ అనుమతులు వచ్చిన వెంటనే పనులు మొదలుపెట్టనున్నట్లు రంగనాథ్ వివరించారు. సున్నం చెరువులో కూల్చివేతల తర్వాత కూడా కొంతమంది ప్రైవేటు వ్యక్తులు మళ్లీ నిర్మాణాలు చేపట్టారని, వాటన్నింటిని కూల్చివేసి రాబోయే రోజుల్లో ఆ చెరువుకు ఎఫ్టీఎల్ నిర్ధారించి పునరుద్ధరణ చర్యలు చేపడతామని రంగనాథ్ వివరించారు. ప్రభుత్వ దిశానిర్దేశం మేరకే హైడ్రా పని చేస్తుందని, వివిధ సందర్భాల్లో కోర్టులు ఇచ్చిన తీర్పునకు లోబడి హైడ్రా ముందుకెళ్తుందన్నారు. అలాగే హైడ్రాను బలోపేతం చేయడానికి ప్రభుత్వం పలు అధికారాలను కట్టబెట్టిందన్న ఆయన సాంకేతికంగా కూడా హైడ్రా మరింత బలంగా తయారవుతుందన్నారు.

హైదరాబాద్‌లో చెరువుల ఎఫ్టీఎల్ మార్కింగ్ ప్రక్రియ

ఇప్పటికే హైడ్రా మొదలు పెట్టిందన్నారు. ఎఫ్టీఎల్ మార్కింగ్ ప్రక్రియను పారదర్శకంగా నిర్వహిస్తున్నట్లు రంగనాథ్ వివరించారు. 5 నెలల అనుభవాల నుంచి హైడ్రా అనేక అంశాలపై స్పష్టమైన వైఖరితో ముందుకెళ్తోందన్నారు. లోటుపాట్లు ఏమైనా ఉంటే వాటిని సవరించుకొని మరింత నిబద్ధతతో హైడ్రా పనిచేస్తోందని రంగనాథ్ స్పష్టం చేశారు. అలాగే హైడ్రాకు వస్తున్న ఫిర్యాదులపై కూడా రంగనాథ్ స్పందించారు. కాలనీ సంక్షేమ సంఘాలు, ప్రజలు ఇచ్చే ఫిర్యాదులకు తమ ప్రాధాన్యత ఉంటుందన్న రంగనాథ్ ప్రజలు పెద్ద ఎత్తున హైడ్రాపై నమ్మకంతో ఫిర్యాదులు చేస్తున్నారన్నారు. ఇప్పటి వరకు 5 వేలకుపైగా ఫిర్యాదులను హైడ్రా పరిష్కరించిందన్నారు. పలు ఫిర్యాదులు పెండిరగ్‌లో ఉన్నాయని, వాటినింటిని క్షుణ్ణంగా పరిశీలించిన తర్వాతే చర్యలు తీసుకుంటామని రంగనాథ్ తెలిపారు. త్వరలో హైడ్రా పోలీస్ స్టేషన్‌ను ప్రభుత్వం ఏర్పాటు చేస్తుందని రంగనాథ్ ప్రకటించారు. భూ కబ్జాల వెనక ఉన్న పాత్రదారులు, సూత్రదారులపై చట్టపరంగా కఠిన చర్యలు తప్పని రంగనాథ్ హెచ్చరించారు.

ఆదానీ గురించి మాట్లాడే
అర్హత రేవంత్‌కు లేదు

గురివింద చందంగా కాంగ్రెస్ వ్యవహారం
సిఎం ధర్నా చేయడం దారుణం: కిషన్ రెడ్డి

హైదరాబాద్ :

తెలంగాణ ముఖ్యమంత్రి రేవంత్ రెడ్డి.. తన మంత్రివర్గ సహచరులతో పార్టీ ఎమ్మెల్యేలతో కలిసి హైదరాబాద్ రాజ్ భవన్ ముందు ధర్నా చేయడం విడ్డూరంగా ఉందని కేంద్ర మంత్రి కిషన్ రెడ్డి అన్నారు. రేవంత్ రెడ్డి వ్యవహారం గురివింద గింజ సామెతను తలపిస్తోందని.. అదానీ అంశంపై మాట్లాడే నైతిక హక్కు రేవంత్ రెడ్డికి లేదని విమర్శించారు. రూ.100 కోట్లు అదానీ కంపెనీ నుంచి సీఎస్ఆర్ ఫండ్స్ రూపంలో తీసుకుని ఒప్పందాలు తీసుకున్నారని.. ఎందుకోసం రూ. 100 కోట్ల సహాయం అడిగారో, ఎందుకు కలిసి ఫొటోలు దిగారో ప్రజలకు చెప్పాల్సిన అవసరం ఉందన్నారు. వందకోట్ల రూపాయలను స్కిల్ యూనివర్సిటీకి ఖర్చు పెట్టేందుకు ఒప్పందం చేసుకున్నప్పుడు గుర్తులేదా అంటూ ప్రశ్నించారు. వందకోట్ల సహాయం ఎందుకు అడిగారు? ఎందుకు ఇస్తామన్నారు?.. ఇవన్నీ ప్రజలకు చెప్పాల్సిన అవసరం ఉందన్నారు. కాంగ్రెస్ పార్టీని సవాల్ చేస్తున్నా.. రేవంత్ అయినా రాహుల్ గాంధీ అయినా.. ఏ ప్రాతిపదికన అదానీ మీద చర్యలు తీసుకోవాలో చెప్పాలని ప్రశ్నించారు. ఒక సాక్ష్యం చూపిస్తారా అంటూ సవాల్ విసిరారు. మన మీడియా ముందు, న్యాయస్థానాల ముందు, ప్రజలముందు ఆధారాలు చూపించకుండా.. విమర్శలు చేయడం సరికాదన్నారు. గత పార్లమెంటు ఎన్నికల్లో ఇటీవల వివిధ రాష్ట్రాల ఎన్నికల్లో వరుసగా ప్రజా వ్యతిరేకతను మూటగట్టుకుంటున్న పార్టీ.. ఇవాళ ఫ్రస్టేషన్‌లో అదానీ మాట మాట్లాడుతోందన్నారు. కేంద్ర ప్రభుత్వం పొరపాటు చేసిందని, కేంద్రం అవకతవకలకు పాల్పడిరదని కాంగ్రెస్ పార్టీ ఇవాళ నిరూపించగలదా అంటూ ప్రశ్నలు గుప్పించారు. మాటమీద నిలబడే సత్తాలేక.. ఇవాళ విమర్శలు చేస్తున్నారని ఆగ్రహం వ్యక్తం చేశారు. ఏడాదిగా సరైన పాలన లేదని.. బీఆర్ఎస్ హయాంలో జరిగిన అవినీతి మీద విచారణ లేదని కిషన్ రెడ్డి విమర్శలు

గుప్పించారు. ప్రజలకు ఇచ్చిన హామీలను నిలబెట్టుకోకుండా అన్నిరకాల వైఫల్యంతో.. 12 ఏళ్లలో రావాల్సిన ప్రజావ్యతిరేకతను 12 నెలల్లోనే కూడగట్టుకున్నారన్నారు. ఇవాళ కేంద్ర ప్రభుత్వం మీద, మోడీ మీద వ్యక్తిగత విమర్శలు చేస్తూ.. రేవంత్ రెడ్డి ధర్నా చేయడాన్ని చూసి ప్రజలు నవ్వుకుంటున్నారన్నారు. రేవంత్ రెడ్డి కేసీఆర్ వైపే ఉన్నారని.. కాంగ్రెస్, బీఆర్ఎస్ దోస్తులేనంటూ కిషన్ రెడ్డి విమర్శించారు. కాంగ్రెస్ ప్రభుత్వం పడిపోతే.. మళ్లీ బీఆర్ఎస్ పార్టీయే రావాలని కాంగ్రెస్ అధిష్టానం.. రేవంత్ రెడ్డిని హెచ్చరించిందా అంటూ కిషన్ రెడ్డి ఆరోపణలు చేశారు.అందుకే రేవంత్ రెడ్డి.. బీఆర్ఎస్ పాట పాడుతున్నాడా అంటూ ఎద్దేవా చేశారు. రేవంత్ రెడ్డి, కేసీఆర్ బొమ్మ బొరుసు లాంటి వ్యక్తులు అని కిషన్ రెడ్డి పేర్కొన్నారు. దొందూ దొందే అని.. ఈ రెండు పార్టీల పాలనకు తేడా లేదని అన్నారు. ప్రజలను వంచించడంలో తెలంగాణ సంపదను దోచుకోవడంలో, కుటుంబ పరిపాలన తీసుకురావడంలో, కాంగ్రెస్ పార్టీకి, బీఆర్ఎస్ పార్టీకి తేడా లేదని విమర్శించారు. పార్టీ ఫిరాయింపుల విషయంలో.. ఆ రెండు పార్టీల పనిచేసే తీరు ఒక్కటేనన్నారు. ఎమ్మెల్యేలు, ఎమ్మెల్సీలను మూకుమ్మడిగా.. ప్రజాతీర్పును అగౌరవపరిచిన పార్టీలు నాడు బీఆర్ఎస్, నేడు రేవంత్ రెడ్డి కాంగ్రెస్ పార్టీ అంటూ తీవ్రంగా వ్యాఖ్యానించారు.బీఆర్ఎస్ ఎమ్మెల్యేను పీఏసీ ఛైర్మన్‌గా, ఎంపీ అభ్యర్థిగా.. కాంగ్రెస్ నియమించడం కంటే బలమైన దోస్తీ ఉంటుందా అంటూ ప్రశ్నించారు. కేసీఆర్ ధనిక రాష్ట్రాన్ని అప్పుల కుప్పగా కేసీఆర్ మారిస్తే.. రేవంత్ రెడ్డి మరింత దిగజారుస్తున్నాడని వ్యాఖ్యానించారు. ఎవరు, ఎప్పుడు అప్పులిస్తరో తెలుసుకునేందుకు టాస్క్ ఫోర్స్ ఏర్పాటు చేసిన చరిత్ర రేవంత్ రెడ్డిదంటూ విమర్శింటారు.

అమిత్ షా వ్యాఖ్యలపై కాంగ్రెస్ భగ్గు

అంబేడ్కర్ చిత్రపటాలతో చేబూని, జై భీమ్, అమిత్‌షా క్షమాపణలు చెప్పాల్సిందే అంటూ నినాదాలు చేశారు. కాంగ్రెస్, వామపక్షాలతో పాటు ఆర్‌జెడి, డిఎంకె, ఆప్ పార్టీలు ఆందోళన చేపట్టాయి. మనుస్మృతిని విశ్వసించే వారు అంబేడ్కర్‌తో విభేదిస్తారని కాంగ్రెస్ నేత రాహుల్ గాంధీ మండిపడ్డారు. కాంగ్రెస్ అధ్యక్షుడు ఖర్గే కూడా అమిత్‌షాపై విరుచుకుపడ్డారు. హోం మంత్రి బాబాసాహెబ్‌ను అవమానించడం ద్వారా బిజెపి–ఆర్ఎస్ఎస్ జాతీయ పతాకానికి వ్యతిరేకమని, వారి పూర్వీకులు ఆశోక చక్రాన్ని వ్యతిరేకించారని మరోసారి రుజువైంది. భారత రాజ్యాంగానికి బదులు మనుస్మృతిని తొలిరోజు నుండే అమలు చేయాలని సంఘ్ పరివార్ భావిస్తోందని అన్నారు. 'నాలాంటి కోట్లాది మంది ప్రజలకు అంబేడ్కర్ భగవంతుడి కంటే తక్కువేమీ కాదు. దళితులు, గిరిజనులు, మైనారిటీలు, వెనుకబడిన తరగతులు , పేదలకు ఆయన ఎప్పటికీ గొప్పవాడేనని బిజెపి నేతలు అర్థం చేసుకోవాలి' ఖర్గే ఎక్స్‌లో పేర్కొన్నారు. మంగళవారం రాజ్యసభలో చర్చ నేపథ్యంలో అంబేడ్కర్‌ను ప్రస్తావిస్తూ అమిత్ షా చేసిన వ్యాఖ్యలు దుమారం రేపుతోన్న సంగతి తెలిసిందే. హోంమంత్రి వ్యాఖ్యలను విపక్షాలు తీవ్రంగా ఖండిస్తున్నాయి. అంబేడ్కర్ చిత్రాలు ప్రదర్శిస్తూ పార్లమెంట్ ప్రాంగణంలో ఎంపీలు నిరసన తెలిపారు. అలాగే అమిత్ షా రాజీనామాను డిమాండ్ చేశాయి. ఆ నిరసనల్

కోడిగుడ్డు అ'ధర'హో

- రిటైల్లో రూ.8.. హోల్‌సెల్ రూ.7కు పైమాటే
- రైతుబజార్లలో డజన్ రూ.85
- పెరిగిన వినియోగంతో గుడ్డుకు డిమాండ్
- నిర్వహణ వ్యయం పెరగడం కూడా మరో కారణం

కోదాడ, డిసెంబర్18 (నినాదం న్యూస్): కోడిగుడ్డు ధరకు రెక్కలొచ్చాయి. మును పెన్నడూ లేనివిధంగా ధరలు పలుకుతున్నాయి.ప్రాంతాల ఆధారంగా ఒక్కో గుడ్డు ధర రూ.8కి పైనే పలుకుతోంది. వినియోగం కారణంగా డిమాండ్ పెరిగినా ఉత్పత్తి పెరగని కారణంగా ఈ పరిస్థితి నెలకొన్నట్లు సమాచారం. వేసవిలో ఉష్ణోగ్రతల కారణంగా పౌల్ట్రీ రైతులు కోళ్ల పెంపకాన్ని తగ్గించడంతో రూ.7 వరకు ధర పలికింది. ఆ తర్వాత వర్షాకాలం సీజన్ నుంచి దాదాపు నాలుగు నెలల పాటు కార్తీక మాసం వరకు సాధారణ స్థాయిలోనే నమోదైంది. మళ్లీ ఇప్పుడు డిమాండ్ పెరగడంతో గుడ్డు ధరకు రెక్కలొచ్చాయి. దీనికి తోడు నిర్వహణ వ్యయం పెరగ టం కూడా గుడ్డు ధరపై ప్రభావం చూపుతోంది.

నగరాలు, గ్రామాల్లో ఒక్కోలా..

కోడిగుడ్డు రిటైల్లో రూ.8గా.. హోల్ సేల్ రూ.7.08గా పలుకుతోంది. అయితే ఈ ధరలు సూర్యాపేట జిల్లాలోని పట్టణ ప్రాంతాల్లో నమోదవుతున్నాయి. ఇక మండల కేంద్రాలు, గ్రామాలకు వెళ్లే సరికి మరింత ధర పెరుగుతోంది. మరీ గ్రామీణ ప్రాంతాలకు వెళ్లేలోగా రవాణా చార్జీల కారణంగా రూ.8.50 నుంచి రూ.9 వరకు విక్రయిస్తున్నారు. మరోపక్క హోల్సేల్లో గుడ్డు ధర రూ.8 వరకు, రైతు బజార్లలో డజన్ రూ.85కు, 30 గుడ్లతో కూడిన ట్రేను రూ.210 వరకు అమ్ముతు న్నారు. సాధారణంగా రూ.170 నుంచి రూ.180 వరకు పలికే ట్రే గుడ్ల ధర అమాంతం రూ.30 నుంచి రూ.40 మేర పెరగడం గమనార్హం.

కార్తీకమాసం ముగియగానే..

ఇటీవలే కార్తీక మాసం ముగియగా ఇన్నాళ్లు ఉపవాసాలు చేసిన వారు విరమించారు. సహజంగానే కార్తీక మాసంలో మాంసం, గుడ్డు వినియోగం తగ్గి, చికెన్ మటన్ గుడ్డు ధరలు సాధారణ స్థాయిలో కొనసాగాయి. ఈ నెల 2వ తేదీతో కార్తీక మాసం ముగియగా చికెన్, మటన్ తో పాటు గుడ్ల వినియోగం పెరిగినట్లు అంచనా.. తెలంగాణలోని హైదరాబాద్ పరిసర ప్రాంతాలతో పాటు, సూర్యాపేట జిల్లా జిల్లా కేంద్రంలో సైతం కోళ్ల ఫామ్ లో భారీ సంఖ్యలోనే ఉండడంతో దుకాణా ధరలు షాప్ యజమానులు జిల్లా కేంద్రం నుంచి సైతం దిగుమతి చేసుకుం టారు. కోదాడ సరిహద్దు శివారులో, అనంత గిరి ,చిలుకూరు మండల సరిహద్దు లలో సైతం భారీ సంఖ్యలోనే కోళ్ల ఫామ్ లు ఉన్నాయి. ఇక్కడ నుంచి ఇతర ప్రాంతాలకు కోదాడ పట్టణానికి ఖమ్మం జిల్లా నేలకొండ పల్లి మండలానికి సైతం గుడ్లను దిగుమతి చేస్తున్నారు. దొరకుంట సమీపంలో ఉన్న కోళ్ల ఫారం నుండి వచ్చే కోడిగుడ్లకి మంచి డిమాండ్ ఉంటుంది. వీటి సైజు పెద్దగా ఉండటంతో దుకాణాధారులు ఎక్కువగా కొనుగోలు చేసేందుకు ఆసక్తి కనబరుస్తుంటారు.

బ్లాక్ చేశారా?

ఈశాన్య, దక్షణాది రాష్ట్రాలతో పాటు స్థానికంగా ఆర్డర్లు ఉండటంతో గుడ్ల ధర పెరిగినట్లు ఓ ప్రచారం జరుగుతోంది. దీనికి తోడు డిసెంబర్, జనవరి నెలల్లో క్రిస్మస్, కొత్త సంవత్సరం వేడు కలకు కేక్ అమ్మకం జోరుగా సాగుతోంది. వీటి తయారీలో కీలకమైన కోడిగుడ్లకు డిమాండ్ పెరగ నున్నందున కొందరు పౌల్ట్రీఫామ్ల నిర్వాహకులు బ్లాక్ చేసినట్లు తెలుస్తోంది.

పెరిగిన నిర్వహణ వ్యయం...

కోళ్ల పెంపకానికి అవసరమయ్యే దాణా ధరలు పెరిగాయి. పౌల్ట్రీ లో ప్రధానంగా మొక్కజొన్న, నూకలను వినియోగిస్తారు. మొక్కజొన్నల ధర ప్రస్తుతం రూ.2,200 వరకు పలుకుతోంది. ధాన్యం ధరలపై ఆధార పడే నూకల ధర కూడా పెరిగి రూ.2 వేలకు చేరింది. ఇది కూడా కోడిగుడ్ల ధరలు పెరగడానికి కారణమని పౌల్ట్రీ ఫామ్ల నిర్వాహకులు, హోల్ సేల్ వ్యాపారులు చెబుతున్నారు.

వ్యాపారం బాగా తగ్గిపోయింది..

జగదీష్, కోదాడ పట్టణ దుకాణదారుడు

గుడ్ల ధర పెరగడంతో వ్యాపారం బాగా తగ్గిపోయింది. రోజురోజుకూ ధర పెరుగుతుండటంతో కొనుగోలుకు చాలా మంది వెనుకడుగు వేస్తున్నారు. కోదాడ పట్టణం లోకల్, దొరకుంట నుంచి మాకు గుడ్లు వస్తాయి.

HDB FINANCIAL SERVICES — హెచ్‌డిబి ఫైనాన్షియల్ సర్వీసెస్ లిమిటెడ్

రిజిస్టర్డ్ ఆఫీస్: రాధిక, 2వ అంతస్తు, లా గార్డెన్ రోడ్, నవరంగ్‌పుర, అహ్మదాబాద్-09.
బ్రాంచ్ ఆఫీస్: మెస్సర్స్ హెచ్‌డిబి ఫైనాన్షియల్ సర్వీసెస్ లిమిటెడ్, చిరునామా: శ్రీ బాలాజీ పిఎస్ఆర్ టవర్, 1వ అంతస్తు, ఇం.నెం. 1-8-616 ,1, ప్రకాష్ నగర్, బేగంపేట్, హైదరాబాద్, తెలంగాణ-500016.

వేలం అమ్మకపు ప్రకటన సహిత ఇ-వేలం అమ్మకపు ప్రకటన

(SARFAESI యాక్ట్, 2002లోని రూల్ 9(1)తో చదువబడు రూల్ 8(6) క్రింద) (రుణగ్రహీత/దరఖాస్తుదారు/సాధారణ ప్రజానీకానికి)

హెచ్‌డిబి ఫైనాన్షియల్ సర్వీసెస్ లిమిటెడ్ యొక్క అధీకృత అధికారి అయిన ఈ క్రింది సంతకముదారు సెక్యూరిటైజేషన్ అండ్ రీకన్‌స్ట్రక్షన్ ఆఫ్ ఫైనాన్షియల్ అస్సెట్స్ అండ్ ఎన్‌ఫోర్స్‌మెంట్ ఆఫ్ సెక్యూరిటీ ఇంటరెస్ట్ యాక్ట్, 2002 క్రింద, దిగువ తెలిపిన రుణ ఖాతాలలోని కంపెనీ యొక్క బకాయిలను రాబట్టుకొనుటకు "ఎక్కడ ఎలా ఉన్నది అక్కడ అలా మరియు ఏది ఎలా ఉన్నది అది అలా" ప్రాతిపదికన దిగువ ఆస్తిని విక్రయించు హక్కుతో స్వాధీనము చేసుకున్నారు.

దరఖాస్తుదారు & సహ-దరఖాస్తుదారు పేరు మరియు చిరునామా: 1) 24 బై 7 కార్పొరేట్ సర్వీసెస్ ఎఫ్.నెం. 303, 3వ అంతస్తు, ది కాన్కోర్స్ బిల్డింగ్, అమీర్‌పేట్ హైదరాబాద్- 500016 తెలంగాణ, 2.) ప్రతిమా సింగ్ జి1, ఇం.నెం. 6-1-339/4, పద్మారావు నగర్, హైదరాబాద్-500025. తెలంగాణ, 3) సతీష్ సింగ్ జి1, ఇం.నెం.6-1-339/4, పద్మారావు నగర్, హైదరాబాద్-500025 తెలంగాణ., ఖాతా నెం. 1368524, మొత్తం బకాయి మొత్తం: 23.06.2023 నాటికి రూ.21,76,803.93/- (రూపాయిలు ఇరవై ఒక్క లక్షల డెబ్బై ఆరువేల ఎనిమిది వందల మూడు మరియు పైసలు తొంభై మూడు మాత్రమే) మరియు పూర్తి చెల్లింపు తేదీ వరకు తదుపరి వడ్డీ/ అనుషంగిక ఖర్చులు/వ్యయాలతో

సెక్యూర్డ్ క్రెడిటార్‌కు తెలిసిన తాకట్టు రుణభారములు ఏవైనా ఉంటే వాటి వివరాలు: లేవు.

స్థిరాస్తుల వివరాలు: సెక్యూరిటీలు యొక్క షెడ్యూల్ ఐటం నెం.1: పద్మారావు నగర్ వద్ద ఉన్న 488.27 చ.గ.లలోని 49 చ.గ.ల విస్తీర్ణము గల భూమి అవిభాజ్య వాటాతో పాటు 1450 చ.అ.ల (కామన్ ఏరియా మరియు బాల్కనీలతో కలుపుకొని) ఫ్లింత్ ఏరియా కలిగిన మున్సిపల్ నెం. 6-1-339/4 గల "ఇంపీరియల్ రెసిడెన్స్"గా పిలువబడే భవనములోని గ్రౌండ్ ఫ్లోర్‌లో ఎంసిహెచ్ నెం. 6-1-399/4/జ-1 గల ఫ్లాట్ నెం. జి-1 యావదాస్తి. **సరిహద్దులు: (ఉత్తరం:** ఖాళీ ప్రదేశం), **(దక్షిణం:** ఖాళీ ప్రదేశం), **(తూర్పు:** పార్కింగ్ స్పేస్), **(పడమర:** ఫ్లాట్ నెం. జి-2).

రిజర్వు ధర	బయానా	బిడ్డు పెంపుదల మొత్తం	వేలం తేది & సమయం	బయానాకు ఆఖరి తేది & సమయం
రూ.55,46,250/-	రూ.5,54,625/-	రూ.1,00,000/-	10-01-2025న ఉ.11.00 గం.ల నుండి మ.12.00 గం.ల వరకు	09-01-2025 న సా.6.00 గం.ల వరకు

టెండర్-సహిత-వేలం అమ్మకం నియమనిబంధనలు:

1) 5 నిం॥ల అపరిమిత పొడిగింపుతో పై పట్టికలో పేర్కొన్న విధంగా ఆయా తేదీలలో వెబ్‌సైట్ https://www.bankeauctions.com ద్వారా "ఆన్‌లైన్ ఇ-వేలం" బిడ్డింగ్‌లో వేలం అమ్మకం ఉంటుంది.
2) ఆసక్తిగల బిడ్డర్లు వెబ్ పోర్టల్: https://www.bankeauctions.com ద్వారా (యూజర్ ఐడి మరియు పాస్‌వర్డ్‌ను ఉచితంగా https://www.bankeauctions.com తో పేరు నమోదు చేసుకోవడం ద్వారా పొందవచ్చును) తమ బయానాను లాగిన్ ఐడి మరియు పాస్‌వర్డ్ ద్వారా దాఖలు చేయవచ్చును. బయానాను హెచ్‌డిబి ఫైనాన్షియల్ సర్వీస్ లిమిటెడ్ పేరున తీసి రిజర్వు ధరలోని 10% బయానాను ఆర్డర్/డిమాండ్ డ్రాఫ్ట్ ద్వారా చెల్లించవలెను. వెబ్‌పోర్టల్‌లో బిడ్డరు రిజిస్ట్రేషన్ (ఒకసారి) తరువాత కాగోరు బిడ్డరు/కొనుగోలుదారు బిడ్ డాక్యుమెంట్లు దాఖలుకు ఆఖరి తేది & సమయంలోగా వెబ్‌పోర్టల్‌నందు దిగువ డాక్యుమెంట్ల యొక్క కాపీలను అప్‌లోడ్ చేయవల్సిందిగా కోరబడుతున్నారు. అనగా 1) NEFT/RTGS చలాన్ లేదా డిమాండ్ డ్రాఫ్ట్ కాపీ, 2) పాన్ కార్డ్ కాపీ, 3) ధృవీకరణ రుజువు/ చిరునామా రుజువు (కైవైసీ) అనగా ఓటర్ ఐడి/డ్రైవింగ్ లైసెన్స్/ పాస్‌పోర్ట్ మొదలుగునవి. ఇవి లేని బిడ్డు తిరస్కరించబడును. అనుబంధం-2 & 3 యొక్క స్కాన్ చేసిన కాపీ అప్‌లోడింగ్ (వెబ్‌పోర్టల్ https://www.bankeauctions.com నుండి ఉచితముగా డౌన్‌లోడ్ చేసుకొనవచ్చును). తగువిధముగా పూర్తి చేసిన తరువాత సంతకం చేయవలెను.
3) ఆసక్తి గల బిడ్డర్లు లాగిన్ ఐడి మరియు పాస్‌వర్డ్ రూపొందించదంలో, బిడ్ డాక్యుమెంట్‌ల దాఖలులో ఆన్‌లైన్ ఇంటర్-సే బిడ్డింగ్ మొదలైన వాటిపై శిక్షణ/డిమాన్‌స్ట్రేషన్‌లో సహాయం అవసరం అయితే **మెస్సర్స్ సి1 ఇండియా ప్రైవేట్ లిమిటెడ్, ఉద్యోగ్ విహార్, ఫేజ్-2, గల్ఫ్ పెట్రోకెం బిల్డింగ్ నెం. 301, గుర్‌గావ్, హర్యాణ, పిన్: 122015, ఇ-మెయిల్ ఐడి: support@bankeauctions.com, సపోర్ట్ హెల్ప్‌లైన్ నెంబర్లు: 124-4302020/21/22/23, 7291981124 / 1125 / 1126, సేల్స్ ఎంక్వయిరీస్: sales@bankeauctions.com, 7291981129** వారిని సంప్రదించవచ్చును.
4) వేలం కొరకు కాగోరు బిడ్డర్లు వ్యక్తిగతంగా హాజరు కావాలి మరియు వ్యక్తిగతంగా పాల్గొనాలి మరియు అతను/ఆమె కొరకు అతను/ఆమె వేసిన బిడ్డింగ్‌ను ప్రభావితం చేస్తూ వ్రాతపూర్వకంగా డిక్లరేషన్ ఇవ్వాలి. అధీకృత వ్యక్తి అనుమతించబడరు.
5) కాగోరు బిడ్డర్లు **మేనేజర్, మెస్సర్స్ హెచ్‌డిబి ఫైనాన్షియల్ సర్వీసెస్ లిమిటెడ్, చిరునామా: శ్రీ బాలాజీ పిఎస్ఆర్ టవర్, 1 వ అంతస్తు ఇం.నెం.: 1-8-616, 1, ప్రకాష్ నగర్, బేగంపేట్, హైదరాబాద్, తెలంగాణ 500016** నుండి టెండర్ ఫారమ్‌లను పొందవచ్చును. వేలం ప్రదేశం: **హెచ్‌డిబి ఫైనాన్షియల్ సర్వీసెస్ లిమిటెడ్. చిరునామా: శ్రీ బాలాజీ పిఎస్ఆర్ టవర్, 1 వ అంతస్తు ఇం.నెం.: 1-8-616, 1, ప్రకాష్ నగర్, బేగంపేట్, హైదరాబాద్, తెలంగాణ 500016.**
6) కాగోరు బిడ్డర్లు ప్రకటించబడిన టెండరు సహిత వేలం అమ్మకం యొక్క **09.01.2025న సా.6.00** గం.ల వరకు లేదా ఆలోగా "హెచ్‌డిబి ఫైనాన్షియల్ సర్వీస్ లిమిటెడ్" పేరున తీసిన రిజర్వు ధరలోని 10% బయానాను పే ఆర్డర్/డిమాండ్ డ్రాఫ్‌తో పాటు **హెచ్‌డిబి ఫైనాన్షియల్ సర్వీసెస్ లిమిటెడ్,** అధీకృత అధికారికి సీలు చేసిన ఎన్వలప్‌లో సూచించిన టెండర్ ఫారమ్‌లో మాత్రమే తమ బిడ్లను దాఖలు చేయవలెను.
7) ఆస్తి మరియు ఇతర వివరాల తనిఖీ కొరకు కాగోరు కొనుగోలుదారు **మెస్సర్స్ హెచ్‌డిబి ఫైనాన్షియల్ సర్వీసెస్ లిమిటెడ్, చిరునామా: శ్రీ బాలాజీ పిఎస్ఆర్ టవర్, 1 వ అంతస్తు ఇం.నెం.: 1-8-616, 1, ప్రకాష్ నగర్, బేగంపేట్, హైదరాబాద్, తెలంగాణ 500016 అధీకృత అధికారి ఎ.నర్సింగ్‌రావు (9703554646) & పి.కృష్ణప్రదీప్ (9059000515)** వారిని సంప్రదించవచ్చును. **ఆస్తి/లు "ఎక్కడ ఎలా ఉన్నది అక్కడ అలా మరియు ఏది ఎలా ఉన్నది అది అలా"** ప్రాతిపదికన విక్రయించబడతాయి.
8) ప్రకటించబడిన టెండరు-సహిత-వేలం అమ్మకం యొక్క **10-01-2025న ఉదయం 11:00** గంటలలోగా కాగోరు బిడ్డర్‌ల సమక్షంలో సీలు చేయబడిన టెండర్లు తెరవబడతాయి. సాధారణంగా ఇది సీలు వేసిన టెండర్ల ద్వారా జరిగినప్పటికీ, మూగిసిన టెండరు ప్రక్రియలో అత్యధిక బిడ్ కంటే ఎక్కువ కోట్ చేయాలనుకునే ఆసక్తి గల బిడ్డర్ల మధ్య అధీకృత అధికారి తన ఏకైక విచక్షణ మేరకు బహిరంగ వేలం నిర్వహించవచ్చును మరియు ఇట్టి పరిస్థితులలో అత్యధిక బిడ్ వేసిన వ్యక్తికి అమ్మకం సంక్రమించబడును. అయినప్పటికీ అమ్మకం **హెచ్‌డిబి ఫైనాన్షియల్ సర్వీసెస్ లిమిటెడ్** యొక్క నిర్ధారణకు లోబడి ఉంటుంది.
9) విజయవంతమైన బిడ్డర్ అమ్మకపు మొత్తంలో 25% (చెల్లించిన బయానాతో సహా) అమ్మకం పూర్తి అయిన మరుసటి పని దినము దాటకుండా లేదా అదే రోజున వెంటనే చెల్లించాలి మరియు మిగిలిన 75% మొత్తాన్ని అమ్మకం నిర్ధారించబడిన తేదీ నుండి 15 రోజులలోపు చెల్లించవలెను. విఫలమైతే మొదటి 25% డిపాజిట్‌ను జప్తు చేసుకోబడును. ఎట్టి పరిస్థితుల్లోనూ అది తిరిగి చెల్లించబడదు. విజయవంతమైన బిడ్డర్ పైన తెలిపిన విధముగా పూర్తి బిడ్ మొత్తంలోని 25%ను చెల్లింపు చేయడంలో విఫలమైనట్లయితే, తరువాత విజయవంతమైన బిడ్డర్ అమ్మకమును పూర్తి చేయబడానికి పరిగణించబడతారు.
10) నిర్దేశించిన సమయంలోగా మొత్తం అమ్మకం ప్రతిఫలము పొందిన తర్వాత మాత్రమే విజయవంతమైన కొనుగోలుదారు పేరున అధీకృత అధికారి ద్వారా అమ్మకం సర్టిఫికెట్ జారీ చేయబడును.
11) విజయవంతమైన కొనుగోలుదారు చట్టం ప్రకారం స్టాంప్ డ్యూటీ, రిజిస్ట్రేషన్ ఫీజు మొదలైన రవాణా కోసం చెల్లించాల్సిన ఛార్జీలు/ఫీజులను భరించాలి.
12) విజయవంతమైన బిడ్డర్ ప్రభుత్వ రంగ సంస్థ మరియు స్థానిక సంస్థలు, ప్రభుత్వానికి చట్టబద్ధమైన బకాయిలు (చట్టబద్ధమైన ఇంటి పన్ను, విద్యుత్ ఛార్జీలు మరియు ఇతర బకాయిలు), టిడిఎస్, జిఎస్‌టి ఏదైనా ఉంటే వాటిని కూడా చెల్లించవలెను.
13) ఎటువంటి ముందస్తు నోటీస్ లేకుండా అమ్మకం యొక్క నియమ నిబంధనలో దేనినైనా మార్చుటకు మరియు ఎటువంటి కారణము తెలుపకుండా అమ్మకం యొక్క నియమ నిబంధనలలో దేనినైనా మార్చుటకు మరియు ఎటువంటి కారణము తెలుపకనే వేలమును నిలిపివేయు/వాయిదా వేయు/రద్దుచేయు మరియు టెండరు లేదా ఏదేని బిడ్ లేదా అన్ని ఆఫర్లను అంగీకరించుటకు లేదా తిరస్కరించుటకు అధీకృత అధికారి పూర్తి హక్కులు కలిగి ఉన్నారు.

ప్రదేశం: హైదరాబాద్, తేది: 19-12-2024 — సం/- అధీకృత అధికారి, మెస్సర్స్ హెచ్‌డిబి ఫైనాన్షియల్ సర్వీసెస్ లిమిటెడ్

చెత్త కుప్పలో జాతీయ జెండాలు

- కనీస బాధ్యత మరిచిన అధికారులు, ప్రజలు

కోదాడ/రూరల్, డిసెంబర్ 18(నినాదం న్యూస్): స్వతంత్ర భారతావనిలో ప్రతి భారతీయుడు స్వేచ్ఛా వాయువులు పీల్చుతూ గుండె నిండా నింపుకున్నదే ఆ మువ్వన్నెల త్రివర్ణ పతాకం...భారత జాతి ఐకమత్యానికి సంకేతంగా నిలుస్తున్న పతాకం రూపు దిద్దుకుంది మన కోదాడ నియోజకవర్గం లోని నడిగూడెం మండలంలోని రాజా వారి కోటలో.... వ్యవసాయ అధికారిగా పని చేసిన పింగళి వెంకయ్య ఈ కోటలోనే జాతీయ జెండా రూపొందించాడు. అంతటి చరిత్ర ఉన్న జాతీయ జెండాకు ఘోర అవమానం జరిగింది. కోదాడ మండల పరిధిలోని దొరకుంట గ్రామ శివారులోని చెక్ పోస్ట్ పరిసర ప్రాంతంలో 65వ నెంబర్ జాతీయ రహదారిపై జాతీయ జెండాలను చెత్తకుప్పలో వేసి అవమాన పరుస్తున్న అధికారులు మాత్రం చూసి చూడనట్లుగా వ్యవహరిస్తున్నారు. ఇటీవల నడిగూడెం మండల కేంద్రంలో అతిపెద్ద జాతీయ జెండా ను ఆవిష్కరణ కోసం ట్రైల్ రన్ నీర్వహించారు. అంతేకాకుండా జనవరి మొదటి నెలలో రాష్ట్రపతి ద్రౌపది మూర్ము చేతుల మీదుగా జాతీయ జెండాను ఆవిష్కరించడానికి వస్తున్నారు. ఈ తరుణంలో ఇటువంటి సంఘటనలు చోటు చేసుకోవడం సరికాదని ప్రజల అభిప్రాయపడుతున్నారు. అధికారులతో పాటు ప్రతి పౌరుడు జాతీయ జెండాపై గౌరవం కలిగి ఉండాలని విశ్లేషకులు కోరుతున్నారు.ఇది విషయమై అధికారుల దృష్టికి తీసుకువెళ్లిన...ఎవరో వాహనదారులు వేశారులే అని కొట్టి పారేశారే తప్పా ఎలా జరిగిందో అని కూడా పరిశీలించలేదు. అధికారులు జాతీయ జెండాకు కనీస గౌరవం కూడా ఇవ్వని పరిస్థితి నెలకొన్నది. వాటిని చూసుకుంటూ రాష్ట్ర సరిహద్దుల్లో వందల వాహనాలు వెళుతున్నాయి. అధికారులు ఇప్పటికైనా స్పందించి జాతీయ జెండాను భద్రపరచాల్సిందిగా నియోజకవర్గ ప్రజలు కోరుతున్నారు.

Lakshmi FINANCE & INDUSTRIAL CORPORATION LIMITED

CIN:L65920TG1923PLC000044
Tele No:040-27760301/27767794, E-mail: lakshmi_lfic@yahoo.com
Website : www.lakshmifinance.org.in
రిజిస్టర్డ్ ఆఫీస్: 1-10-60/3, "సూర్యోదయ", 1వ అంతస్తు, బేగంపేట, హైదరాబాద్-500016

పోస్టల్ బ్యాలెట్ మరియు ఇ-ఓటింగ్ సమాచారపు నోటీసు

ఈ నోటీసు ద్వారా తెలియజేయునది ఏమనగా కంపెనీల చట్టం, 2013 ("చట్టం") మరియు చట్టంలోని ఏవేని ఇతర వర్తించు నిబంధనలు మరియు కాలాను గతంగా సవరించిన విధంగా కంపెనీల (మేనేజ్‌మెంట్ మరియు అడ్మినిస్ట్రేషన్) రూల్స్ 2014 ("రూల్స్") యొక్క రూల్ 20 మరియు 22ను అనుసరిస్తూ, కార్పొరేట్ వ్యవహారాల మంత్రిత్వశాఖచే జారీచేయబడిన సర్క్యులర్స్ ("MCA సర్క్యులర్స్") SEBI (LODR) రెగ్యులేషన్స్, 2015 మరియు చట్టంలోని ఇతర వర్తించు నిబంధనలు, రూల్స్, సర్క్యులర్స్ మరియు అందులో కాలానుగతంగా జారీచేయబడిన నోటిఫికేషన్స్‌తో చదువబడుతూ ఎలక్ట్రానిక్ సాధనాల ద్వారా మాత్రమే ఓటింగ్ ద్వారా ("రిమోట్ ఇ-ఓటింగ్") పోస్టల్ బ్యాలెట్ విధానాల ద్వారా ఆమోదం కోసం కంపెనీ యొక్క సభ్యుల పరిశీలన కొరకు దిగువ తెలిపిన అజెండా ఐటమ్‌లు ప్రతిపాధించబడుచున్నవి.

క్ర.సం.	అజెండా ఐటమ్
1	శ్రీమతి శాంతిశ్రీ బొల్లెని వారిని ఇండిపెండెంట్ డైరెక్టర్‌గా నియమించుట

ఇ-ఓటింగ్

ఫిజికల్‌గా లేదా డిమెటీరియలైజ్డ్ రూపంలో వాటాలు కలిగియున్న తన సభ్యులందరికి ఎలక్ట్రానికల్‌గా వారు ఓటు వేయుటకు కంపెనీ ఇ-ఓటింగ్ సదుపాయాన్ని ఏర్పాటు చేస్తుంది. MCA సర్క్యులర్స్‌ను అనుసరిస్తూ, కంపెనీ/ డిపాజిటరీల వద్ద నమోదు చేసుకోబడిన ఇ-మెయిల్ చిరునామాలు కలిగిన సభ్యులకు ఎలక్ట్రానిక్ విధానం ద్వారా మాత్రమే పోస్టల్ బ్యాలెట్ నోటీసు పంపబడుచున్నది. న్యాయబద్ధంగా మరియు పారదర్శక విధానాన్ని అనుసరిస్తు ఇ-ఓటింగ్ ప్రక్రియ నిర్వహణ కొరకు స్క్రూటినైజర్‌గా మెస్సర్స్ ఎన్. మాధవి & అసోసియేట్స్, కంపెనీ సెక్రెటరీస్ ఇన్ ప్రాక్టిస్ వారిని బోర్డు నియమించింది. ఇ-ఓటింగ్ సదుపాయం కొరకు వెంచర్ క్యాపిటల్ & కార్పొరేట్ ఇన్వెస్ట్‌మెంట్స్ ప్రైవేట్ లిమిటెడ్ ('వెంచర్ క్యాపిటల్') సర్వీసులను కంపెనీ నియమించింది మరియు https://www.evotingindia.comలో లభించును. రిమోట్ ఇ-ఓటింగ్ కొరకు వివరమైన సూచనలు పోస్టల్ బ్యాలెట్ నోటీసులో ఇవ్వబడినవి, అవి కంపెనీ వెబ్‌సైట్: www.lakshmifinance.org.in లో, కంపెనీ ఈక్విటీ వాటాలు లిస్ట్ చేయబడిన స్టాక్ ఎక్స్ఛేంజెస్ వెబ్‌సైట్ అనగా NSE లిమిటెడ్, www.nseindia.com లో లభించును. సభ్యులు దిగువ వాటిని గమనించవలెను:

ఎ) ఓటింగ్ కాలము 21 డిసెంబర్, 2024 శనివారం (ఉ॥ 9.00గం॥లకు) ప్రారంభమై 19 జనవరి, 2025 ఆదివారం (సా॥ 5.00గం॥లకు) ముగించబడును.
బి) ఈ కాల వ్యవధిలో **కటాఫ్ తేది అనగా శుక్రవారం 13 డిసెంబర్, 2024** నాటికి ఫిజికల్ రూపంలో లేదా డిమ్యాట్ ఫారంలో వాటాలు కలిగియున్న కంపెనీ సభ్యులు ఎలక్ట్రానిక్‌గా తమ ఓటు వేయవచ్చును. ఒకసారి సభ్యుడు ఒక తీర్మానంపై ఓటు వేస్తే, సభ్యుడు తదుపరి దానిని మార్చుటకు వీలులేదు.
సి) కంపెనీచే ఇ-మెయిల్ ద్వారా అన్ని నోటీసులు పంపడం 18 డిసెంబర్, 2024న ముగించబడును.
డి) పోస్టల్ బ్యాలెట్ ఫలితం కంపెనీ రిజిస్టర్డ్ కార్యాలయంలో 21 జనవరి, 2025న లేదా ఆలోగా ప్రకటించబడును. పోస్టల్ బ్యాలెట్ ఫలితం కంపెనీ వెబ్‌సైట్: www.lakshmifinance.org.in లో కూడా పోస్టు చేయబడును. అంతేకాకుండా అది నేషనల్ స్టాక్ ఎక్స్ఛేంజ్ ఆఫ్ ఇండియా లిమిటెడ్‌కు తెలియజేయబడును.

లక్ష్మి ఫైనాన్స్ అండ్ ఇండస్ట్రియల్ కార్పొరేషన్ లిమిటెడ్ తరపున
ప్రదేశము: హైదరాబాద్ — సం/- కె. హరిశ్చంద్ర ప్రసాద్
తేది: 18.12.2024 — మేనేజింగ్ డైరెక్టర్ (DIN No. 00012564)

UNITY Small Finance Bank — యూనిటీ స్మాల్ ఫైనాన్స్ బ్యాంక్ లిమిటెడ్

రిజిస్టర్డ్ ఆఫీస్ : బసంత్ లోక్, వసంత్ విహార్ న్యూ ఢిల్లీ-110057.
కార్పొరేట్ కార్యాలయము : సెంట్రమ్ హౌస్, విద్యానగరి మార్గ్, కలీనా, శాంతక్రజ్ (తు), ముంబయి - 400098

డిమాండ్ నోటీసు సెక్షన్ 13(2) క్రింద

సెక్యూరిటైజేషన్ అండ్ రీకన్‌స్ట్రక్షన్ ఆఫ్ ఫైనాన్షియల్ అస్సెట్స్ అండ్ ఎన్‌ఫోర్స్‌మెంట్ ఆఫ్ సెక్యూరిటీ ఇంటరెస్ట్ యాక్ట్, 2002 ("చట్టము") మరియు సెక్యూరిటీ ఇంటరెస్ట్ (ఎన్‌ఫోర్స్‌మెంట్) రూల్స్, 2002 ("రూల్స్")లోని నిబంధనల క్రింద

సదరు చట్టంలోని సెక్షన్ 13(2) క్రింద జారీ చేసిన డిమాండ్ నోటీసు(ల)లోని రూల్ 3తో చదువబడు విధంగా చట్టంలోని సెక్షన్ 13(12) క్రింద సంక్రమించిన అధికారములను వినియోగించుకొనుచూ మరియు చట్టము క్రింద **యూనిటీ స్మాల్ ఫైనాన్స్ బ్యాంక్ లిమిటెడ్ ("బ్యాంక్")** యొక్క అధీకృత అధికారి అయిన దిగువ సంతకందారు సదరు నోటీసు స్వీకరణ తేది నుండి 60 రోజులలోగా సంబంధిత నోటీసు(ల)లో తెలిపిన మొత్తాన్ని తిరిగి చెల్లించవల్సిందిగా క్రింద తెలిపిన రుణగ్రహీత(లు)ను కోరడమైనది. కొన్ని నోటీసులు పోస్టల్ రిమార్కుల ప్రకారం అందజేయబడనందున సదరు నోటీసు(ల)ను రుణగ్రహీత(లు)లకు ప్రత్యామ్నాయ సేవలు అనగా దినపత్రికలలో ప్రచురించడం ద్వారా జారీ చేయడమైనది.

1	**రుణగ్రహీత(లు) పేరు:** **1) హోమ్ ఫర్ యు కన్‌స్ట్రక్షన్స్ (రుణగ్రహీత)** **2) మీడివేముల శ్రీనివాస రెడ్డి (సహ రుణగ్రహీత & తనఖాదారు)** **3) ఎస్ రామ (సహ రుణగ్రహీత)** **మంజూరు తేదీ:** 31/12/2022 **రుణ ఖాతా సంఖ్య: - USFBHYDLOAN000005006887** **రుణ మొత్తం:** రూ.1,54,53,298.00/- **ఎన్‌పిఎ తేదీ:** 02/11/2024 **డిమాండ్ నోటీసు తేదీ:** 11/11/2024 **డిమాండ్ నోటీసు మొత్తం:** 06/11/2024 నాటికి **రూ. 1,46,27,063.72/-** మరియు వడ్డీ & ఇతర ఛార్జీలు.	రంగారెడ్డి జిల్లా, రిజిస్ట్రేషన్ సబ్ జిల్లా ఇబ్రహీంపట్నం, రాయిపోల్ గ్రామపంచాయతీ క్రింద రంగారెడ్డి జిల్లా, ఇబ్రహీంపట్నం మండలం, రాయిపోల్ గ్రామం వద్ద ఉన్న మొత్తం 5360.24 చదరపు అడుగుల ఆర్ సి సి లో 2680.12 ప్రింట్ ఏరియా కలిగిన గ్రౌండ్ ఫ్లోర్ గల సర్వే నెంబర్ 300/ఎ లోని 2008 చదరపు గజాల విస్తీర్ణం గల ఇంటి నెంబర్ 9-10 యావదాస్తి. సరిహద్దులు : సరిహద్దులు (తనఖా డాక్యుమెంట్ ప్రకారం) ఉత్తరం: ప్రభుత్వ ఆసుపత్రి, దక్షిణం: పల్లపు లక్ష్మీపతి భూమి, తూర్పు: పొరుగువారు భూమి, పడమర: రోడ్డు.
2	**రుణగ్రహీత(లు) పేరు:** **1) జనప్రియ డైరీ మిల్క్ (రుణగ్రహీత)** **2) బత్తుల రామారావు (సహ రుణగ్రహీత & తనఖాదారు)** **3) బత్తుల శాంతి కుమారి (సహ రుణగ్రహీత)** **4) బిఎస్ఆర్ కిరాణ అండ్ జనరల్ స్టోర్ (సహ రుణగ్రహీత)** **మంజూరు తేదీ:** 23/11/2021 & 25/08/2022 **రుణ ఖాతా సంఖ్య: - CFSLHYDLOAN000005001246 & USFBHYDLOAN000005004514** **రుణ మొత్తం:** రూ.40,00,000.00 & 15,48,142.00/- **ఎన్‌పిఎ తేదీ:** 02/11/2024 **డిమాండ

సంపాదకీయం

జమిలితో పాటు.. మరిన్ని సంస్కరణలు ఆవశ్యం !

రాజకీయ సంస్కరణల విషయంలో అన్ని పార్టీలదీ ఒకటే దారి. తమకు అనుకూలంగా చట్టాలను మార్చు కుంటున్నారు. అన్నీ ఒకే తాను ముక్కలు గనక వాటి గురించి అంతా తలూపుతున్నారు. ఇప్పుడు జమిలి ఎన్నికల విషయంలో రాజీపడ్డట్లు కనిపించినా అందరికీ అవసరమే. కాకపోతే తరచూ ఎన్నికలను రాజకీయ పార్టీలు కోరుకుంటున్నాయి. ఎన్నికల్లో లబ్ది పొందేందుకు, అధికారం పొందేందుకు మాత్రమే వాటి తాపత్రయం తప్ప..ప్రజలపై ప్రేమతో కాదు. ఇకపోతే జమిలితో పాటు అనేక సంస్కరణలు తేవాల్సి ఉంది. ప్రధానంగా రాజ్యాంగం,దేశంపై అవగాహన లేని క్రిమినల్ చరిత్ర ఉన్నవారు కూడా రాజకీయ నాయకులుగా ఎదుగుతున్నారు. వీరిని ఎన్నికలకు దూరం పెట్టగలగాలి. చదువు సంధ్యలు లేకుండా ఏకంగా పార్లమెంటులో అడుగుపెడుతున్నారు. అలాగే ఒకటికి మించి రెండుమూడు చోట్ల పోటీ చేసే పద్ధతికి స్వస్తి చెప్పాలి. ఎందుకంటే కనీసం మూడుచోట్ల లేదా రెండుచోట్ల పోటీ చేస్తున్నారు. దీంతో గెలిచాక ఒకటి వదులుకున్నా, దాని ఖర్చు ప్రజలపై పడుతోంది. ఇలా పోటీ చేసి, రాజీనామా చేస్తే ఆ ఖర్చును వ్యక్తి లేదా, పార్టీ భరించేలా నిబంధన పెట్టాలి. లేదా అలాంటి వెసలుబాటు లేకుండా చేయాలి. మరో విషయం ఏమంటే ఎమ్మెల్యేలు,ఎంపిల జీత భత్యాలు, పెన్షన్లను రద్దు చేయాలి. వారికి ఇచ్చే భత్యాలు కూడా లెక్కకు మించి ఉంటున్నాయి. ఈ జమిలి ఎన్నికల సంస్కరణలోనే వీటిని చేర్చాలి. అప్పుడే రాజకీయ సంస్కరణకు అర్థం ఉంటుది. జమిలి ఎన్నికల ద్వారా తరచూ ఎన్నికలు జరిగే అవకాశం ఉండదు. కనక దేశాభివృద్ధికి దోహద పడుతుందని మాజీ రాష్ట్రపతి రామ్‌నాథ్ కోవింద్ అభిప్రాయపడ్డారు. ఇది ముమ్మాటికీ నిజం. తరచూ ఎన్నికల వల్ల ఖజానా గుల్ల కావడంతో పాటు, ప్రజలను సమస్యల నుంచి తప్పిస్తున్నారు. ఒకేసారి ఎన్నికల ప్రతిపాదన కార్యరూపం దాల్చిన తర్వాత ఎన్నికల పక్రియ సరళతరం కానుంది. ఓ రకంగా చెప్పాలంటే అది అభివృద్ధికి మరింత ఊతమిస్తుంది. తద్వారా దేశాభివృద్ధికి దోహదపడుతుంది. ఏటా ఓట్ల కోసం వచ్చే నేతలతో ఓటర్లు విసిగిపోయారు. ప్రత్యర్థి పార్టీలపై విమర్శలు తప్ప..తమ హయాంలో జరిగిన అవినీతి గురించి మాట్లాడడం లేదు. అందుకే ప్రజలు తరచూ అటువంటి పరిస్థితి కోరుకోవడం లేదు. జమిలి బిల్లు పార్లమెంటుకు వచ్చిన తరుణంలో ఇంకా అనేక ప్రతిపాదనలను జోడిరచి రాజ్యాంగ సవరణకు పూనుకో వాలి. సమిలి కార్యరూపం దాలిస్తే..ఏదో ఒక ఎన్నిక కోసం ఓటర్లు ఏటా పోలింగ్ బూత్‌లకు వెళ్లాల్సిన పని ఉండదు. ఇది ఆర్థికాభివృద్ధికి దోహదం చేస్తుంది. ప్రస్తుతమున్న జీడీపీకి అదనంగా మరో 1.5శాతం పెరుగుతుంది. ఒకవేళ ఇదే జరిగితే జీడీపీ 10శాతం పెరగడానికి ఎక్కువ సమయం పట్టదు. దాంతో ప్రపంచంలోనే మూడు, నాలుగో ఆర్థిక శక్తిగా మన దేశం నిలుస్తుంది. ఓట్లు అడగాల్సి వస్తే.. అభివృద్ధికి సంబంధించిన హామీలు ఎందుకు అమలు చేయడంలేదు అన్న ప్రశ్నకు ప్రజలకు సమాధానం ఇవ్వాలి. అయితే జమిలి ఒక్కటే పరిష్కారం కాదు. తరచూ ఎన్నికల నిరోధంతో పాటు, రాజకీయ పార్టీల పెత్తనానికి కళ్లెం వేయగలిగేలా చూడాలి. ప్రజాధనం వృధాను అరికట్టగలగాలి. ఈ క్రమంలో దేశంలో గత కొన్ని రోజులుగా జరుగుతున్న చర్చకు తెరపడిరది. ఎట్టకేలకు పార్లమెంట్ శీతాకాల సమావేశాల్లో భాగంగా ఒకే దేశం – ఒకే ఎన్నికకు సంబంధించిన బిల్లులను లోక్‌సభలో ప్రవేశపెట్టారు. అంతకుముందు ఈ రెండు బిల్లులకు డిసెంబర్ 12న కేంద్ర మంత్రివర్గం ఆమోదం తెలిపింది. ఆ తర్వాత ఈ బిల్లును డిసెంబర్ 17న కేంద్ర న్యాయశాఖ మంత్రి అర్జున్ రామ్ మేఘ్వాల్ పార్లమెంటులో ప్రవేశపెట్టారు. అయితే ఈ బిల్లు అమలయ్యాక ఏ రాష్ట్రంలోనైనా ప్రభుత్వం పడిపోతే ఆ పరిస్థితి ఏంటన్నది ఇప్పుడు చాలా మందిలో మెదులుతోన్న ప్రశ్న.రాష్ట్రంలో ప్రభుత్వం పడిపోయిన తర్వాత వన్ నేషన్ వన్ ఎలక్షన్ ఎలా పని చేస్తుందనేది ఆ ప్రశ్నలలో ఒకటి. ఈ బిల్లు అమలు తర్వాత ఏ రాష్ట్రంలోనైనా ప్రభుత్వం పడిపోతే, ఏం చేయాలి అన్న విషయాన్ని చర్చించాలి. అయితే వన్ నేషన్ వన్ ఎలక్షన్ బిల్లులో అనేక రకాల నిబంధనలు రూపొందించారు. అవిశ్వాస తీర్మానం వల్లనో, లేదా మరేదైనా కారణంతోనో ప్రభుత్వం పడిపోతే.. అలాంటి పరిస్థితుల్లో ఏం చేస్తారనే నిబంధన కూడా ఇందులో ప్రస్తావించారు. ఈ నిబంధన ప్రకారం, ఆ సమయంలో ఆ రాష్ట్రంలో మళ్లీ మధ్యంతర ఎన్నికలు నిర్వహించాలి. అయితే ఇక్కడ ట్విస్ట్ ఏంటంటే.. కొత్త అసెంబ్లీ పదవీ కాలం వచ్చే లోక్‌సభ ఎన్నికల వరకు మాత్రమే ఉంటుంది. అంతే కాకుండా ఎన్నికల నిర్వహణకు ముందు అవసరమైన అన్ని అవసరాలను పూర్తి చేయాలని కూడా ఎన్నికల కమిషన్‌ను బిల్లులో ఆదేశించింది. ఈవీఎంలు, వీవీప్యాట్‌ల కోసం ఎన్నికల సంఘం కూడా ముందస్తుగా ఏర్పాట్లు చేయాల్సి ఉంటుందని బిల్లులో వివరంగా తెలిపింది. బిల్లులో తెలిపిన నిబంధన ప్రకారం, లోక్‌సభ లేదా అసెంబ్లీని మధ్యలోనే రద్దు చేయాల్సి వస్తే, మిగిలిన కాలానికి మాత్రమే మధ్యంతర ఎన్నికలు నిర్వహిస్తారు. బిల్లులో ఆర్టికల్ 82 (ఎ), 172, 327లను చేర్చాలనే ప్రతిపాదన కూడా ఉంది. లోక్‌సభ, అసెంబ్లీలకు ఒకేసారి ఎన్నికలు నిర్వహించాలనే నిబంధన 82 (ఎ)లో ఉంది. ఇది కాకుండా, 83లో పార్లమెంటు సభల పదవీకాలానికి సంబంధించిన నిబంధన కూడా ఉంది. అంతే కాకుండా సార్వత్రిక ఎన్నికల తర్వాత రాష్ట్రపతి ఎన్నికలు ఎప్పుడు నిర్వహిస్తారనే విషయాన్ని కూడా చట్టంలో పేర్కొన్నారు. అయితే 2029 లోక్‌సభ ఎన్నికలు మునుపటిలా నిర్వహించనున్నారు. ఆ తర్వాత వన్ నేషన్ వన్ ఎలక్షన్ బిల్లు అమలులోకి వస్తుందని తెలుస్తోంది. ఈ బిల్లుకు అనుకూలంగా 269 ఓట్లు, వ్యతిరేకంగా 198 ఓట్లు వచ్చాయి. దీంతో బిల్లుపై చర్చలో జేపీసీకి అభ్యంతరం లేదని హోంమంత్రి అమిత్ షా స్పష్టం చేయడంతో దీనిని జాయింట్ పార్లమెంటరీ కమిటీకి ప్రతిపాదించారు. సమిలితో పాటు పైన ప్రస్తావించిన అనేక అంశాలను చట్టంలో పొందుపరిస్తేనే బిజెపి చిత్తశుద్ధి చాటుకోగలదు. అందుకు అన్ని రాజకీయ పార్టీలు ఇందుకోసం పట్టబట్టాల్సి ఉంది.

ధరణి స్థానంలో భూ భారతి

అసెంబ్లీలో కొత్త రెవెన్యూ చట్టం తెచ్చిన ప్రభుత్వం

గత పాలకుల ధరణి మోసాలను ఎండగట్టిన పొంగులేటి

తెలంగాణలో సామాన్యుల భూహక్కుల పరిరక్షణే ధ్యేయంగా 2024 ఆర్వోఆర్ - భూభారతి చట్టాన్ని రూపొందించామని పొంగులేటి శ్రీనివాసరెడ్డి ప్రకటించారు. ఇటువంటి అద్భుతచట్టాన్ని ప్రవేశపెట్టే అవకాశం తనకు లభించడం మరచిపోలేని విషయమని అన్నారు. 1971లో నాటి కాంగ్రెస్ ప్రభుత్వం ప్రవేశపెట్టిన ఆర్వోఆర్ చట్టం 49 ఏళ్లపాటు ఉపయోగపడిరదని, ముఖ్యంగా రాష్ట్ర విభజన తర్వాత కూడా ఏడేళ్ల పాటు కూడా ప్రజోపయోగంగా ఉపయుక్తమయ్యిందని తెలిపారు.

హైదరాబాద్,డిసెంబర్18(నినాదం): ధరణిలో జరిగిన అవతవకలను అరికట్టి, రైతులకు న్యాయం చేయాలన్న సంకల్పంతోనే భూభారతిని తీసుకుని వస్తున్నామని రెవెన్యూశాఖ మంత్రి పొంగులేటి తెలిపారు. భేషజాలకు పోయి 'ధరణి'ని మార్చడం లేదని.. ప్రజాసమస్యల పరిష్కారానికే ఆ పోర్టల్‌ను రద్దు చేస్తున్నామని మంత్రి పొంగులేటి శ్రీనివాస్‌రెడ్డి అన్నారు. గత ప్రభుత్వం తీసుకొచ్చిన పోర్టల్ వల్ల 4 నెలలు రిజిస్ట్రేన్లు జరగలేదన్నారు. శాసనసభలో 'భూభారతి' బిల్లును పొంగులేటి ప్రవేశపెట్టారు. ఈ సందర్భంగా ఆయన మాట్లాడారు. 'ధరణితో అనేక మంది ఇబ్బందులు పడిన మాట వాస్తవం. ఆ పోర్టల్‌ను బంగాళాఖాతంలో వేస్తామని హామీ ఇచ్చాం.. ఇప్పుడు వేస్తున్నాం. ధరణి స్థానంలో భూభారతిని తీసుకొస్తున్నాం. భారాస ఎమ్మెల్యే హరీశ్‌రావు లిఖితపూర్వకంగా సూచించిన అంశాలను పొందుపరిచాం. ముసాయిదా బిల్లును 40 రోజులు వెబ్‌సైట్‌లో ఉంచాం. ఎమ్మెల్యేలు, మేధావులు ఇచ్చిన అంశాలను డ్రాఫ్ట్‌లో పెట్టాం. రాష్ట్రంలోని 33 కలెక్టరేట్లలో ఒకరోజు చర్చ కూడా నిర్వహించాం. 18 రాష్ట్రాల్లో ఆర్ఓఆర్ చట్టాలను పరిశీలించి భూభారతి తీసుకొచ్చాం. ప్రతి గ్రామానికి ఓ రెవెన్యూ అధికారిని నియమిస్తాం. భూ వివాదాలపై అప్పీలుకు ట్రైబ్యునల్ ఏర్పాటు చేస్తాం. అనుభవదారుల కాలాన్ని కూడా ఈ కొత్త బిల్లులో పొందుపరిచాం. 33 మాడ్యూల్స్‌తో ఉన్న దాన్ని 6 మాడ్యూల్స్‌తో పునఃప్రక్షాళన చేస్తున్నాం'అని పొంగులేటి సభలో వివరించారు.

అర్ధరాత్రి నాలుగు గోడల నడుమ రూపొందిన ధరణి చట్టం వలన సమస్యలు పరిష్కారం కాకపోగా లక్షలాది సమస్యలను తెచ్చిపెట్టిందని చెప్పారు. కొండనాలుకకు మందేస్తే ఉన్న నాలిక ఊడిరదన్నట్లు ధరణి పోర్టల్‌తో లెక్కలేనన్ని ఇబ్బందులు ఎదురయ్యాయని వివరించారు. లోక్‌సభలో ప్రతిపక్షనేత రాహుల్ గాంధీ, నాటి ప్రతిపక్షనేత , నేటి ముఖ్యమంత్రి రేవంత్‌రెడ్డి , నేటి ఉపముఖ్యమంత్రి భట్టి విక్రమార్క తమ పాదయాత్రల సందర్భంగా ధరణిని సముద్రంలో కలుపుతామని ఇచ్చిన హామీని ప్రజలు విశ్వసించారని మంత్రి పొంగులేటి తెలిపారు. ఆమేరకు ఇందిరమ్మ రాజ్యాన్ని తెచ్చుకున్నారని, ఒక్క గుంట భూమి ఉన్న వారు కూడా తమను నమ్మారని, వారి నమ్మకాన్ని నిలబెట్టేందుకుగాను ఆర్వోఆర్ 2020ను పూర్తిగా ప్రక్షాళన చేసి భూభారతిని రూపొందించామని చెప్పారు. తాము ఆగస్టు 2న ముసాయిదాను ప్రవేశపెట్టడమేగాక ప్రత్యేకంగా 40 రోజుల పాటు వెబ్ సైట్‌లో పెట్టి ప్రజాప్రతినిధులు,కవులు , మేధావులు, విశ్రాంత అధికారుల సలహాలు సూచనలు స్వీకరించి కొత్త చట్టానికి రూపకల్పన చేశామని తెలిపారు. మాజీ మంత్రి హరీష్ రావు 7 పేజీలు, వినోద్‌రావు 5 పేజీల సలహాలు . సూచనలు చేశారని వాటిని కూడా పరిగణనలోకి తీసుకున్నామని మంత్రి పొంగులేటి తెలిపారు. 33 జిల్లాలలో ఒక్కోరోజు ప్రత్యేక చర్చా వేదికలు నిర్వహించి అందరి అభిప్రాయాలు తీసుకున్నామని చెప్పారు. ధరణ కారణంగా ఎంతోమంది తీవ్ర ఇబ్బందులు ఎదుర్కొన్నారని, కేసముద్రం మండలం నారాయణపురంలో కె. రవి అనే ఎంపీటీసీ సభ్యులు భూ సమస్లలను బిఆర్ఎస్ ప్రభుత్వ పెద్దలందరి దృష్టికి తీసుకువెళ్లారని , ఏళ్ల తరబడి పరిష్కారం కాలేదని చెప్పారు. అంతేగాక సర్వేనెంబర్లు 149,150, 154,156, 168 తదతరాల్లోని 1398 ఎకరాల భూమి తరతరాలుగా అక్కడి గిరిజనుల సాగుబడిలో ఉన్నాయని మంత్రి పొంగులేటి తెలిపారు. ధరణి –2020 ఆర్వోఆర్ చట్టం వచ్చాక వారి హక్కులకు భంగం వాటిల్లేలా సదరు భూములు అటవీ భూములని తేల్చిచెప్పారని దీంతో గిరిజనులు తీవ్ర మనోవేదనకు గురయ్యారని మంత్రి వివరించారు. భూభారతి బిల్లుకు సంబంధించి 22–23 సార్లు అభిప్రాయాలు తీసుకున్నామని, అందువల్లే బిల్లు ప్రవేశపెట్టడంలో .జాప్యం జరిగిందని మంత్రి పొంగులేటి చెప్పారు. ప్రజలకు పూర్తిస్థాయిలో ఉపయోగ పడేలా బిల్లు తయారుచేసేందుకు కృషి చేశామని, సాదాసీదా బిల్లును ప్రజలపై రుద్దే ఆలోచన తమ ప్రభుత్వానికి లేదని మంత్రి స్పష్టం చేశారు. భూమి చుట్టూ మనిషి జీవితం ముడిపడి ఉంటుంది. తరతరాలుగా మనిషి జీవితానికి, భూమికి విడదీయరాని అనుబంధం ఉంది. భూమి పేదరికాన్ని దూరం చేస్తుంది. ఆత్మగౌరవంతో బతికే అవకాశాన్ని ఇస్తుంది. కష్టానికి తగిన ప్రతిఫలాన్ని ఇస్తుంది. గ్రామాల్లో భూమే ప్రధాన జీవనాధారం. భూమిని నమ్ముకుని బతికే కష్టజీవులను కంటికి రెప్పలా చూసుకునే బాధ్యత ప్రభుత్వాలది. కానీ గత ప్రభుత్వం దీన్ని విస్మరించింది. ఉమ్మడి రాష్ట్రంలో కాంగ్రెస్ ప్రభుత్వం 1971లో తీసుకొచ్చిన ఆర్వోఆర్ చట్టం 49 ఏండ్లు విజయవంతంగా అమలైంది. ప్రజల అవసరాలే లక్ష్యంగా అసైన్డ్ లాండ్స్ మొదలు అనేక విధాన నిర్ణయాలను గతంలో కాంగ్రెస్ ప్రభుత్వం తీసుకొచ్చిందని వివరించారు. కాంగ్రెస్ అంటేనే ప్రజలకు ఒక భద్రత, భరోసా. అందుకే ఇప్పటికీ ఇందిరమ్మను ప్రజలు గుండెల్లో పెట్టుకుంటున్నారు. ధరణి కారణంగా భూ యజమానికి తెలియకుండానే చేతులు దాటిపోయేలా చేసింది. కాళ్ళకింద నేల కదిలిపోయినా పేదలు వారి ఆవేదనను చెప్పుకోడానికీ మార్గం లేకుండా చేసింది. ఇందిరమ్మ ప్రభుత్వం ఏర్పడిన వెంటనే మా సీఎం రేవంత్‌రెడ్డి గారి సూచన మేరకు ధరణి కష్టాలను తెలుసుకుని వాటి పరిష్కారానికి భూ నిపుణులతో ఒక కమిటీని ఏర్పాటు చేశాం. రెవెన్యూ చట్టాలను ఈ కమిటీ అధ్యయనం చేసింది. ప్రజల నుంచి చట్టం రావాలనే ఉద్దేశంతో అదే రోజున సీసీఎల్ఏ వెబ్‌సైట్‌లో కూడా ముసాయిదా బిల్లును అందుబాటులో ఉంచాం. దాదాపు పాతిక రోజుల పాటు ప్రజా ప్రతినిధులు, రైతుసంఘాల ప్రతినిధులు, మేధావులు, సామాన్య ప్రజానీకం, రిటైర్డ్ అధికారుల నుంచి సలహాలు, సూచనలను స్వీకరించాం. అన్ని జిల్లాల్లో కలెక్టర్లు సదస్సులు నిర్వహించి అభిప్రాయాలను స్వీకరించారు. చివరకు 2020 చట్టంలో ప్రధాన పాత్ర పోషించిన తన్నీరు హరీశ్‌రావు, మాజీ ఎంపీ వినోద్ కుమార్ సూచనలు కూడా స్వీకరించాం. ఒక చట్టం మీద ప్రజల నుంచి అభిప్రాయాలను స్వీకరించడం రాష్ట్ర చరిత్రలో ఇదే ప్రథమం. భవిష్యత్తులో భూ వివాదాలకు తావు లేకుండా ఎంజాయ్‌మెంట్ సర్వే ద్వారా శాశ్వత పరిష్కారం చేస్తామని అన్నారు. రిజిస్ట్రేషన్ దస్తావేజుల ద్వారా వచ్చే మ్యుటేషన్ జరిగేటప్పుడు ఏవైనా తప్పులు జరిగితే అప్పీల్ చేసుకునే వ్యవస్థ (అథారిటీ)ని ఏర్పాటు చేస్తున్నాం. ఏదైనా పనికొచ్చేదున్నదంటే... రిజిస్ట్రేషన్, ఆ వెంటనే మ్యుటేషన్ జరిగే వెసులుబాటే. కానీ దురదృష్టవశాత్తూ తప్పులకు పరిష్కారం చూపే వ్యవస్థే లేదు. సేల్ డీడ్, వారసత్వం ... కాక కోర్టు ద్వారా వచ్చే, ఓఆర్సీ, 38–ఈ తదితర మొత్తం 14 రకాల భూమి హక్కులపై మ్యుటేషన్ పవర్స్ ను ఆర్డీవో.... సాదా బైనామా ... : 2020 నవంబరు 10 వరకు ఆన్‌లైన్‌లో వచ్చిన సుమారు 9.24 లక్షల దరఖాస్తులకు పరిష్కారం...చూపుతామని అన్నారు. దేశంలో ప్రతీ పౌరుడికి ఆధార్ నెంబర్ ఎలా ఉంటుందో మన రాష్ట్రంలో భూములకూ భూధార్ నంబర్...తెస్తామని అన్నారు. 2014కు ముందు రెవెన్యూ రికార్డుల నిర్వహణ, జమాబందీ ఎలా ఉండేదో ఇకపైనా అదే విధంగా కొనసాగిస్తాం. త్వరలోనే ప్రతీ రెవెన్యూ గ్రామానికి ఒక అధికారిని నియమిస్తాం. గత ప్రభుత్వం రెవెన్యూ వ్యవస్థను భ్రష్టు పట్టించింది. భూ వివాదాల గ్రీవెన్స్, అప్పీళ్ళ కోసం లాండ్ ట్రిబ్యునల్స్ ఏర్పాటు... అవసరాన్ని, ప్రాంతాన్ని బట్టి సంఖ్యపై ప్రభుత్వ నిర్ణయం...ఉంటుందన్నారు. ప్రభుత్వ ఆస్తుల్ని, రికార్డుల్ని ఉద్దేశపూర్వకంగా ఎవరైనా తారుమారు చేస్తే సీసీఎల్ఏ ద్వారా రివిజన్ చేసుకునే ఆప్షన్ ను ఈ చట్టంలో పొందుపరుస్తున్నాం. ప్రభుత్వ అధికారులపై చర్యలు: ప్రభుత్వ ఆస్తుల్ని ఉద్దేశపూర్వకంగా తారుమారు చేసే అధికారులపై చర్యలు తీసుకుని శిక్షించే అధికారాన్ని ఈ చట్టం ద్వారా తీసుకొస్తున్నాం అన్నారు. 2014 కి ముందు పాస్ బుక్కులు కలిగి ఉంది అనుభవదారుడిగా పొసిషన్ లో ఉన్న వారు ధరణి తరువాత రోడ్డున పడ్డారు. గత ప్రభుత్వం ఈ అంశాన్ని పూర్తిగా విస్మరించింది. భూ భారతిలో పట్టాదారులు, అనుభవదారులు అభద్రతాభావానికి గురి కావాల్సిన అవసరం లేదు. ఈ చట్టం వీరికి సముచిత స్థానం కల్పిస్తాం. రెవెన్యూ రికార్డులు టాంపరింగ్ జరగకుండా కంప్యూటర్ రికార్డులతో పాటు నిర్ణీత కాల వ్యవధిలో మాన్యువల్ కాపీని కూడా రెవెన్యూ కార్యాలయాలలో భద్రపరుస్తాం అన్నారు. గత ప్రభుత్వం కొన్ని వివరాలను బహిర్గతం కాకుండా లాకర్లలో బంధించింది. ఇప్పుడు భూ–భారతితో ఎవరైనా ఎక్కడి నుంచైనా చూసుకునేలా డిస్‌ప్లే చేస్తున్నాం. ప్రభుత్వ భూములు అన్యాక్రాంతానికి గురికాకుండా ఎవరైనా భూ భారతి ద్వారా ప్రభుత్వానికి తెలియ చేయవచ్చు. ఆ భూముల్ని పరిరక్షించేలా ఈ చట్టాన్ని రూపొందిస్తున్నాం. భూ–భారతిలో దరఖాస్తు చేసుకున్న భూములున్న ఆసాములకు వారి మొబైల్ నెంబర్లకే అప్‌డేట్స్ వెళ్ళే సౌకర్యాన్ని కల్పిస్తున్నాం. గతంలో ధరణి కారణంగా అన్యాక్రాంతమైన భూముల వివరాలను భూ భారతి ద్వారా బట్టబయలు చేస్తాం. 2014కు ముందు సబ్ రిజిస్ట్రార్ ఆఫీసుల దగ్గర ఉన్న ప్రభుత్వ భూముల జాబితాలోని రెవెన్యూ, ఎండోమెంట్, వక్ఫ్, భూదాన్, ఫారెస్ట్ తదితర భూముల వివరాలను ధరణిలోని డేటాతో పోల్చి చూసి అన్యాక్రాంతమైన భూముల వివరాలను బహిర్గతం చేస్తాం. ప్రభుత్వ భూముల్ని ఆక్రమించిన వారు ఎంత పెద్దవారైనా వదిలేది లేదు. ఆ భూముల్ని తిరిగి స్వాధీనం చేసుకుని పేదలకు పంచుతాం. రూల్స్ ఫ్రేమ్ అయిన తర్వాత గ్రామ స్థాయిలో రెవెన్యూ సదస్సులు పెట్టి అధికారులతో పాటు నేను, సహచర ప్రజా ప్రతినిధులతో కలిసి పరిష్కారాన్ని యుద్ధ ప్రాతిపదికన కనుగొంటాం. అందరికీ ఆమోదయోగ్యంగా తీసుకొస్తున్న భూ–భారతి చట్టం కనీసం వందేళ్ళు వర్ధిల్లుతుందని ఈ ప్రభుత్వం బలంగా నమ్ముతున్నదని మంత్రి వివరించారు.

భారత్,అమెరికాలది బలమైన బంధం

అధ్యక్షుడు బైడెన్ బృందం వ్యాఖ్యలు భారత్ పన్నుల భారంపై ట్రంప్ కీలక వ్యాఖ్యలు

వాషింగ్టన్ :

అమెరికా అధ్యక్ష బాధ్యతలు చేపట్టేందుకు సిద్ధమవుతున్న రిపబ్లికన్ నేత డొనాల్డ్ ట్రంప్.. మరోసారి భారత్ 'సుంకాల' అంశాన్ని ప్రస్తావిస్తూ..అందుకు తగిన మూల్యం చెల్లించుకోక తప్పదని హెచ్చరించారు. అమెరికా ఉత్పత్తులపై న్యూదిల్లీ అత్యధిక టారిఫ్‌లు వసూలు చేస్తోందని ఆరోపించారు. దీనికి ప్రతీకార పన్ను తప్పదంటూ మళ్లీ హెచ్చరికలు చేశారు. ఫ్లోరిడాలోని తన ఎస్టేట్‌లో విలేకరుల సమావేశంలో మాట్లాడుతూ ట్రంప్ ఈ వ్యాఖ్యలు చేశారు. ఇదిలాఉండగా.. భారత్, అమెరికా సంబంధాలపై ప్రస్తుత అధ్యక్షుడు జో బైడెన్ యంత్రాంగం కీలక వ్యాఖ్యలు చేసింది. బైడెన్ పాలనలో ఇరుదేశాల మధ్య బంధం మరింత బలపడిరదని పేర్కొంది. ట్రంప్ అధ్యక్ష బాధ్యతలు స్వీకరించిన తర్వాత కూడా దీన్ని కొనసాగించాలని ఆశాభావం వ్యక్తంచేసింది. భారత రాయబారి వినయ్ మోహన్ క్వాత్రాతో భేటీ సందర్భంగా అమెరికా విదేశాంగశాఖ డిప్యూటీ సెక్రటరీ కర్ట్ కాంప్‌బెల్ ఈ వ్యాఖ్యలు చేశారు. 'అమెరికా ఉత్పత్తులపై భారత్, బ్రెజిల్ వంటి దేశాలు అత్యధిక టారిఫ్‌లు విధిస్తున్నాయి. 100, 200శాతం పన్నులు వేస్తున్నాయి. దేనికైనా ప్రతిచర్య ఉంటుంది. వాళ్లు మాపై పన్నులు విధిస్తే మేమూ అంతేస్థాయిలో పన్నులు వసూలు చేస్తాం. ఒకవేళ భారత్ 100శాతం పన్నులు విధిస్తే మేము వారిపై అలాగే ఛార్జ్ చేయకూడదా? ఆయా దేశాలు సుంకాలు వసూలుచేయడం అనేది వారి ఇష్టమే. కానీ, మేం కూడా అలాగే స్పందిస్తాం' అని ట్రంప్ వివరించారు. అధ్యక్ష ఎన్నికలకు ముందు కూడా ట్రంప్ పలుమార్లు సుంకాల అంశంపై ఇదేతరహా వ్యాఖ్యలు చేసిన సంగతి తెలిసిందే. జీఎస్‌పీ (జనరలైజ్డ్ సిస్టమ్ ఆఫ్ ప్రిఫరెన్సెస్) కింద అమెరికాకు అర్హత గల అభివృద్ధి చెందుతున్న దేశాలు సుంకం రహిత ఎగుమతులు చేయడానికి వీలుంటుంది. అయితే ఈ హోదాను పునరుద్ధరించేందుకు ఇరుదేశాల మధ్య కొంతకాలంగా చర్చలు జరుగుతున్నాయి.

ఇండియాకు వార్నింగ్ ఇచ్చిన ట్రంప్

ఇండియాకు అమెరికా అధ్యక్షుడు ట్రంప్ వార్నింగ్ ఇచ్చాడు. కాబోయే అమెరికా అధ్యక్షుడిగా ఎన్నికైన ట్రంప్.. పన్నుల అంశంలో భారత విధానాన్ని తప్పుపట్టారు. అమెరికా ఉత్పత్తులపై భారీగా దిగుమతి సుంకాన్ని భారత్ వసూల్ చేస్తున్నదని, దానికి ప్రతీకారంగా మేం కూడా ట్యాక్స్‌ను వసూల్ చేయనున్నట్లు ట్రంప్ తెలిపారు. ఒకవేళ భారత్ పన్ను వసూల్ చేస్తే, వాళ్లకు కూడా మేం ట్యాక్స్ వేస్తామని, ఇది ప్రతిచర్యగా ఉంటుందని, దాదాపు అన్ని అంశాల్లో భారత్ అధిక దిగుమతి సుంకాన్ని వసూల్ చేస్తున్నదని, కానీ తామేమీ ట్యాక్స్ వసూల్ చేయడం లేదని ట్రంప్ తెలిపారు. చైనాతో జరిగిన వాణిజ్య ఒప్పందంపై ప్రశ్న వేసిన సమయంలో.. ట్రంప్ ఈ సమాధానం ఇచ్చారు. ఇండియాతో పాటు బ్రెజిల్ కూడా తమ ఉత్పత్తులపై అధిక దిగుమతి సుంకాన్ని వసూల్ చేస్తున్నట్లు ట్రంప్ ఆరోపించారు.

తెలుగోడి సాహిత్య సేవకు పట్టం..

అభ్యుదయ కవి లక్ష్మీ నారాయణ అత్యున్నత పురస్కారం

కేంద్ర సాహిత్య అకాడమీ అవార్డ్ ను గెలుచుకున్న కవి

న్యూఢిల్లీ : కేంద్ర ప్రభుతం ఉత్తమ సాహిత్యాన్ని అందించే సృజనాత్మక సాహిత్యవేత్తలకు ప్రతి సంవత్సరం కేంద్ర సాహిత్య అకాడమీ అవార్డును అందజేస్తుంది. భారతీయ సాహిత్య పురస్కారాల్లో అత్యున్నతమైన పురస్కారంగా ప్రసిద్ధిగాంచిన కేంద్ర సాహిత్య అకాడమీ అవార్డ్ 2024 సంవత్సరానికి గాను పలు భాషలకు చెందిన సాహితీ వేత్తల కథలు, కవితలు, సంపుటాలకు ఈ అత్యుత్తమ పురస్కారం అందుకోనున్నారు. తెలుగు భాషలో ఆంధ్రప్రదేశ్ లోని గుంటూరుకి చెందిన ప్రముఖ కవి, న్యాయవాది కేంద్ర సాహిత్య అకాడమీ అవార్డ్ కోసం ఎంపిక య్యారు. లక్ష్మీ నారాయణ వృత్తి రీత్యా న్యాయవాది. అంతేకాదు ఆయన అభ్యుదయ కవి. శ్రామిక పక్షపాతిగా పేరు గాంచారు.

కొత్త ఏడాదిలో మహాకుంభమేళా

అఖారాల పర్యవేక్షణతో కఠిన ఆంక్షలు

అలహాబాద్ :

కొత్త ఏడాదిలో కుంభమేళా పలకరించబోతున్నది. అయితే ఇక్కడ మార్గదర్శకాలు ఇప్పుడు చ ర్చగా మారాయి. ప్రయాగ్‌రాజ్ లోని మహా కుంభమేళా మరోసారి వార్తల్లో నిలిచింది. కొత్త సంవత్సరంలో జరగనున్న మహా కుంభమేళా లో సనాతనయేతరుల ప్రవేశాన్ని అఖారా పరిషత్ నిషేధించిన తరువాత, ఇప్పుడు నాగ సన్యాసులు కూడా కొత్త మార్గదర్శకాలను వెల్లడిరచారు. ఈ మార్గదర్శకాలను ఉల్లంఘించిన వారిపై కఠిన చర్యలు తీసుకుంటారు. సనాతనేతరులు ఎవరైనా మన సంస్కృతితో ఆటలాడినా లేదా జాతర ప్రాంతంలోకి ప్రవేశించినా వారిని పట్టుకుని కఠిన శిక్షలు వేస్తామని స్పష్టం చేశారు. ఈ సమస్యపై తామే చర్యలు తీసుకోగలమని నాగ సన్యాసులు చెబుతున్నారు. ఇంతకు ముందు కూడా సనాతనేతరులు మహాకుంభంలోకి ప్రవేశించకుండా నిషేధం విధిస్తున్నట్లు అఖారా పరిషత్ ప్రకటించింది. ఇప్పుడు నాగ సన్యాసులు.. అఖారా పరిషత్ ప్రకటనకు మద్దతిచ్చి దాన్ని అమలు చేసే దిశగా గట్టి అడుగులు వేశారు. మహా కుంభమేళాలో పాల్గొనే వారు నుదుటిపై తిలకం, మణికట్టుపై కాలవ తప్పనిసరి అని.. సంద ర్శకుల మహా కుంభమేళా ప్రాంతంలోకి ప్రవేశించడానికి ఇవి ఉన్నవారికి మాత్రమే అనుమతించబడతారని స్పష్టం చేసింది. హిందూ మతాన్ని భ్రష్టు పట్టించే ఘటనలను దృష్టిలో ఉంచుకుని ఈ చర్య తీసుకున్నట్లు జునా అఖారాకు చెందిన నాగ సన్యాసి శంకర్ భారతి తెలిపారు. మత స్వచ్ఛతను కాపాడేందుకే ఈ మార్గదర్శకాన్ని అమలు చేశామని చెప్పారు. దీన్ని ఉల్లంఘించిన వారిపై చట్టపరమైన చర్యలు తీసుకుంటామన్నారు. ఖారాస్‌లోని అన్ని ప్రవేశాల వద్ద పోలీసులను మోహరింపజేస్తామని.. తాము చేసిన మార్గదర్శకాలను పాటించేలా చూస్తామని నాగ సన్యాసులు చెప్పారు. ఎవరైనా దోషులుగా తేలితే శిక్ష అనుభవించాల్సిందే నని చెప్పారు. అఖారాకు చెందిన మహిళా సన్యాసి దివ్య గిరి ఈ మార్గదర్శకానికి మద్దతు ఇస్తూ మహిళా సన్యాసుల అఖారాలలో కూడా ఇదే విధానాన్ని అమలు చేస్తామని చెప్పారు. అఖారా వెలుపల ఒక మహిళా సాధువును ఉంచుతామని వారు వారి నుదిటిపై తిలకం ప

జల జీవన్ మిషన్ ద్వారా..

ప్రతీ ఇంటికీ మంచినీరు

- 55 లీటర్లు ఒక మనిషికి ఇచ్చేలా కార్యాచరణ
- డిప్యూటీ సీఎం పవన్‌కుమార్

అమరావతి, డిసెంబర్ 18 (నినాదం న్యూస్): జల్ జీవన్ మిషన్ అమలుపై రాష్ట్ర స్థాయి వర్క్ షాప్‌ను ఉప ముఖ్యమంత్రి పవన్ కళ్యాణ్ బుధవారం ఉదయం ప్రారంభించారు. ఈ సందర్భంగా పవన్ మాట్లాడుతూ... జల జీవన్ మిషన్ ద్వారా ప్రతి ఇంటికి పంపు, వాటి ద్వారా నాణ్యమైన మంచినీరు అందించాలనేది లక్ష్యమన్నారు. 2019 ఆగష్టులో ప్రారంభమైనప్పటికీ నీటిని అందించడానికే పరిమితం అయ్యిందని.. 2024 నాటికి మరింత బలోపేతం చేసి రోజూ నీటి సరఫరా చేయాలన్నారు. 55 లీటర్లు ఒక మనిషికి ఇచ్చేలా కార్యాచరణ రూపొందించామని తెలిపారు. కూటమి ప్రభుత్వం వచ్చిన తరువాత మోడీ కలను మరింత సాకారం చేసేలా అడుగులు వేస్తున్నామన్నారు. నీటి సరఫరాలో వచ్చే ఇబ్బందులు గుర్తించి పరిష్కారం చూస్తున్నామని.. అమృతధార ద్వారా లోపాలు, ఇబ్బందులు సరిచేసి మంచినీటిని అందిస్తామన్నారు. నేడు నీరు ఎంత ఎక్కువ తాగితే అంత మంచిది అంటున్నారని.. నీరు దొరకని సమయాల్లో మనకు ఆ విలువ ఏమిటో తెలుస్తుందన్నారు. పొలిటికల్‌గా ఆకాశం అంత పందిరి వేస్తాం అన్నట్లుగా హామీలు ఇస్తామని.. కానీ ఆచరణలో ఎన్నో సవాళ్లు ఎదుర్కొవాల్సి ఉందన్నారు. భీష్మ ఏకాదశిన 24 గంటలు మంచి నీళ్లు తాగకుండా ఉంటే ఆ ఇబ్బంది తెలుస్తుందన్నారు. "నేను ఈ శాఖ మంత్రిగా రివ్యూ చేస్తే... అనేక లోపాలు తెలిశాయి. ఈ పథకం అమలుకు ఒక్కో రాష్ట్రం ఒక్కో విధంగా లక్ష కోట్ల నుంచి 30 వేల కోట్ల వరకు అడిగారు. కేరళ 46

వేల కోట్లు అడిగితే.. మన ఏపీ మాత్రం 26 కోట్లే అడిగింది. మన రాష్ట్ర వాటా కూడా గత ప్రభుత్వం ఇవ్వకపోవడం వల్ల జల జీవన్ మిషన్ అమలు కాలేదు. నేను కేంద్ర పెద్దలతో మాట్లాడితే వారు కూడా గత ప్రభుత్వం నిర్లక్ష్యం గురించి చెప్పారు. నాలుగు వేల కోట్లను సద్వినియోగం చేయలేక పోయింది. కేంద్ర ప్రభుత్వం నిబంధనలకు విరుద్ధంగా పని చేశారు. నీరు ఎలా తెస్తారో చూడకుండా పైపులు మాత్రం వేశారు. రిజర్వాయర్‌ల ద్వారా నీటిని తీసుకోవాల్సి ఉండగా.. వాటిపై దృష్టి పెట్టలేదు" అని విమర్శించారు. కూటమి ప్రభుత్వం వచ్చాక చంద్రబాబు నాయకత్వంలో ఈ నీటి సరఫరాపై దృష్టి పెట్టామన్నారు. సీఆర్ పాటిల్ దగ్గర కూడా మన రాష్ట్రానికి రూ.76 కోట్లు ఇవ్వాలని కోరినట్లు తెలిపారు. ఆ ప్రాజెక్టు వివరాలు మొత్తం నివేదిక సిద్ధం చేసి జలశక్తి మంత్రికి అందజేయనున్నట్లు చెప్పారు. "పని చేయాలనే తపన ఉన్న అధికారులు మన రాష్ట్రంలో ఉన్నారు. నేను ఎక్కడకి వెళ్లినా పైపులు వేశారు.. నీళ్లు రావడం లేదని ఫిర్యాదులు చేశారు. గత ప్రభుత్వం 70.40 లక్షల గృహాలకు ఇచ్చినట్లు చెప్పారు. దీనిపై పల్స్ సర్వే చేస్తే 55.30 లక్షల మందికి మాత్రమే నీటి కుళాయిలు పెట్టినట్లు తేలిందన్నారు. ప్రతి జిల్లాలో నీటి సరఫరాకు ఉన్న ఇబ్బందులు, వనరులు తెలుసుకునేందుకు ఈ వర్క్ షాపు ఏర్పాటు చేశాం. మోడీ కలలను సాకారం చేసేలా ప్రతి ఇంటికి మంచి నీరు అందించాలి. ప్రతి వ్యక్తికి 55 లీటర్లు ఇచ్చేలా జల జీవన్ మిషన్ ద్వారా పనులు చేయండి. మానవతా దృక్పథంతో అందరూ కలిసి పనిచేయాలి. పైపు లైన్లు డిజైన్‌లు కూడా గందరగోళంగా ఉన్నాయి. గొయ్యి తవ్వి పైప్ లైన్ వేయడం తప్ప.. నీటి సరఫరాపై గత పాలకులు దృష్టి పెట్టలేదు. వీటికి శాశ్వతమైన పరిష్కారం చూడాలి... తాగునీటిని అందించాలి" అని అన్నారు.

IN THE COURT OF THE HON'BLE II SENIOR CIVIL JUDGE; CITY CIVIL COURT; At: HYDERABAD.

O.S. No. 690 of 2024

Between:
1)Smt. Davuloori Lakshmi,W/o. Late D. Sai Madhav, Aged 48 Years, Occ: Housewife,
2)Sri. Davuloori Aditya,S/o. Late D. Sai Madhav,Aged 21 Years, Occ: Student,
3)Sri. Davuloori Anant Bharadwaj, S/o. Late D. Sai Madhav,Aged 19 Years, Occ: Student, All are R/o. H.No. 7-2-1210, SRT 955,SRT Colony,Sanath Nagar, Hyderabad - 500 018.
.... Plaintiffs

1.The Tahasildhar, Ameerpet Mandal, Ameerpet, Hyderabad.
2.ALL CONCERNED
...Defendants

AND

To,
ALL CONCERNED
Whereas the above named petitioners has got filed above Suit in O.S. No. 690 of 2024 on 30-01-2025 against the Defendents and All Concerned to be declared as Legal Heir of Late D. Sai Madhav, and Any person claiming for their right they are hereby summoned to appear in this court in person or by a pleader duly instructed and able to answer all material questions relating to the above suit or who shall be accompanied by some person able to answer all such questions on 30-01-2025 at 10-30 a.m. for hearing of the said case.Take notice that in default of your appearance and to file your Written Statement within 30 days the suit will be heard and decided ex-party in your absence.

\\ BY ORDER OF THE COURT \\
SADASIVAM SRINIVAS,
M. Veera Prasada Chary,
Advocates,
O/o. Flat No. 11, 2nd Floor,
MIG-II,Block-26,
Bhaglingampally,
Hyderabad-500 044.
Cell: 9291240561

OFFICE OF THE RECOVERY OFFICER - I/II
DEBTS RECOVERY TRIBUNAL HYDERABAD(DRT2)
1st Floor, Triveni Complex Abids, Hyderabad 500001

DEMAND NOTICE

NOTICE UNDER SECTIONS 25 TO 28 OF THE RECOVERY OF DEBTS & BANKRUPTCY ACT, 1993 AND RULE 2 OF SECOND SCHEDULE TO THE INCOME TAX ACT, 1961.

RC/614/2024 03-12-2024

Canara Bank
Versus
M/S Sri Balaji Digitals and Another

To
(CD 1) M/S Sri Balaji Digitals, Rep. By Its Proprietor, Sri Maddela Ayyavaraiah, S/o Sri M.Muneiah, R/O H.No.1-59/118, New Colony, Miyapur X Road, Hyderabad-500049
(CD 2) Maddela Ayyavaraiah, S/O M.Muneiah, Occ: Business, R/O H.No.1-62/3/A, 3rd Floor, New Colony, Miyapur, Hyderabad, Telangana-500049

This is to notify that as per the Recovery Certificate issued in pursuance of orders passed by the Presiding Officer, DEBTS RECOVERY TRIBUNAL HYDERABAD (DRT 2) in OA/719/2022 an amount of Rs 3649450.49 (Rupees Thirty Six Lakhs Forty Nine Thousands Four Hundred Fifty And Paise Forty Nine Only)along with pendentelite and future interest @ 11.55% Simple Interest Yearly w.e.f. 13/09/2022 till realization and costs of Rs 81705 (Rupees Eighty One Thousands Seven Hundred Five Only) has become due against you (Jointly and severally/ Fully/Limited).

2. You are hereby directed to pay the above sum within 15 days of the receipts of the notice, failing which the recovery shall be made in accordance with the Recovery of Debts Due to Banks and Financial Institutions Act, 1993 and Rules there under.

3. You are hereby ordered to declare on an affidavit the particulars of you is assets on or before the next date of hearing.

4. You are hereby ordered to appear before the undersigned on 07-01-2025 at 10:30 a.m. for further proceedings.

5. In addition to the sum aforesaid, you will also be liable to pay:
(a) Such interests as is payable for the period commencing immediately after this notice of the certificate /execution proceedings.
(b) All costs, charges and expenses incurred in respect of the service of this notice and warrants and other processes and all other proceedings taken for recovering the amount due.

Given under my hand and the seal of the Tribunal, on this date 03-12-2024

Recovery Officer
DEBTS RECOVERY TRIBUNAL HYDERABAD (DRT2)

మరో 48 గంటల్లో ఏపీలో వర్షాలు..

- చేపల వేటకు వెళ్లొద్దని హెచ్చరిక

అమరావతి, డిసెంబర్ 18 (నినాదం న్యూస్): నైరుతి బంగాళాఖాతంలో ఏర్పడ్డ తీవ్ర అల్పపీడనం ఉత్తర దిశగా ప్రయాణిస్తుంది. అల్పపీడనం కారణంగా ఆంధ్రప్రదేశ్‌లో మరో 48 గంటల్లో వర్షాలు పడుతాయని విశాఖ వాతావరణశాఖ అధికారులు వెల్లడించారు. గంటకు 35-45 కి.మీ వేగంతో ఈదురుగాలులు వీచే అవకాశముందని, ఉత్తర, దక్షిణకోస్తాలోని పలు ప్రాంతాల్లో భారీ వర్షాలు పడుతాయని తెలిపారు. అల్పపీడనంతో కోస్తాంధ్రలో మూడు రోజుల పాటు వర్షాలు పడే అవకాశముందని వివరించారు. రేపు కాకినాడ, విశాఖ,అనకాపల్లి, అల్లూరి జిల్లాలకు ఆరెంజ్ అలర్ట్‌ను జారీ చేయనున్నట్లు తెలిపారు.మత్స్యకారులు రేపటి నుంచి సముద్రంలో చేపల వేటకు వెళ్లవద్దని విశాఖ వాతావరణ శాఖ అధికారులు హెచ్చరించారు.

శ్రీశైలం మల్లన్న ఆలయానికి రూ. 5.96 కోట్లు ఆదాయం

అమరావతి, డిసెంబర్ 18 (నినాదం న్యూస్): సంద్యాల జిల్లా శ్రీశైలం మల్లన్న ఆలయంలో ఉభయ ఆలయాల హుండీ లెక్కింపు నిర్వహించారు. చంద్రవతి కళ్యాణ మండపంలో లెక్కింపు నిర్వహించగా రూ.5,96,92,376 కోట్లు ఆదాయం వచ్చిందని ఈవో శ్రీనివాసరావు వెల్లడించారు. ఈ ఆదాయాన్ని గత 26 రోజులులో కానుకల రూపంలో భ్రమరాంబ మల్లికార్జునస్వామి అమ్మవార్ల ఉభయ ఆలయాలు, పరివార దేవాలయాల హుండీలో వేశారని వివరించారు.
ఈ హుండీ లెక్కింపులో నగదుతో పాటు 232 . 400 మిల్లి గ్రాముల బంగారం, 7 కేజీల 850 గ్రాములు వెండిని భక్తులు కానుకగా వేశారని తెలిపారు. యూఎస్ఏ డాలర్లు 558, సౌదీఅరేబియా రియాల్స్ 3, ఓమన్ బైసా 200, కువైట్ దినార్ 12, కత్తారు రియాల్స్ 4, సింగపూర్ డాలర్లు 7 వచ్చాయని తెలిపారు. ఆస్ట్రేలియా డాలర్లు 60, కెనడా డాలర్లు 35, హాంకాంగ్ డాలర్లు 10, యూకే ఫౌండ్స్ 5, ఈరోస్ 115, కెన్యా షిల్లింగ్స్ 50, ఫిలిపిన్స్ పిసో 20, యూఏఈ దిర్హమ్స్ 15, జాంబియా క్వచ 20, జపాన్‌యన్స్ 1000 మొదలైన వివిధ దేశాల విదేశీ కరెన్సీ ఈ హుండీ లెక్కింపులో లభించాయని వెల్లడించారు.

అదానీ వ్యవహారంపై

జేపీసీతో విచారణ చేపట్టండి

- మాజీ సీఎం జగన్ ముడుపుల విషయాన్ని కూడా నిగ్గులేల్చండి
- రాజ్‌భవన్ యాత్రలో వైసీపీ నేత వైఎస్ షర్మిల

అమరావతి, డిసెంబర్ 18 (నినాదం న్యూస్): ప్రముఖ పారిశ్రామిక వేత్త గౌతమ్ అదానీ వ్యవహారంపై వెంటనే జేపీసీ ఏర్పాటు చేసి విచారణ జరపాలని మోదీ ప్రభుత్వాన్ని ఏపీ పీసీసీ చీఫ్ వైఎస్ షర్మిల డిమాండ్ చేశారు. అలాగే గౌతమ్ అదానీ వద్ద వైసీపీ అధినేత, మాజీ సీఎం వైఎస్ జగన్ ముడుపులు తీసుకున్న వ్యవహారంలో ఏసీబీ రంగంలోకి దింపి విచారణ చేపట్టేలా ఆదేశించాలని ఏపీ ప్రభుత్వాన్ని ఆమె డిమాండ్ చేశారు. బుధవారం విజయవాడలో గౌతమ్ అదానీపై చర్యలు తీసుకోవాలంటూ ఏఐసీసీ పిలుపు మేరకు పీసీసీ అధ్యక్షురాలు వైఎస్ షర్మిల ఆధ్వర్యంలో ఛలో రాజ్‌భవన్ యాత్ర చేపట్టారు. అయితే ఈ యాత్రను నగర పోలీసులు అడ్డుకున్నారు. దీంతో పోలీసుల చర్యలను ఆమె తీవ్రంగా ఖండించారు. ఈ సందర్భంగా వైఎస్ షర్మిల మాట్లాడుతూ.. అదానీ, వైసీపీ అధినేత, మాజీ సీఎం వైఎస్ జగన్ మధ్య ముడుపుల వ్యవహారంపై నిజానిజాలు నిగ్గు తేల్చడంలో కేంద్ర, రాష్ట్ర ప్రభుత్వాలు తీవ్ర నిర్లక్ష్యంగా వ్యవహరిస్తున్నాయని మండిపడ్డారు. స్వయంగా ఏపీ మాజీ సీఎం వైఎస్ జగన్‌కి అదానీ గ్రూప్ రూ.1,750 కోట్లు లంచం ఇచ్చారని అమెరికా దర్యాప్తు సంస్థ ఎఫ్‌బీఐ నివేదిక ఇస్తే.. కేంద్రంలో మోడీ కానీ.. రాష్ట్రంలో చంద్రబాబు కనీసం నోరు విప్పడం లేదంటూ వైఎస్ షర్మిల తీవ్ర అసహనం వ్యక్తం చేశారు. దీనిపై విచారణ సైతం జరిపించడం లేదన్నారు. అదానీ మీద ఈగ కూడా వాలనివ్వడం లేదని కేంద్ర ప్రభుత్వ వైఖరిని విమర్శించారు. ప్రపంచం ముంగిట దేశం పరువు, ఖ్యాతిని అదానీ తీస్తే.. ఆయన వద్ద లంచాలు తీసుకొని వైసీపీ అధినేత వైఎస్ జగన్ ఆంధ్రప్రదేశ్ రాష్ట్రం పరువు తీశారని మండిపడ్డారు. స్వలాభం కోసం విద్యుత్‌ను అధిక ధరకు కొనుగోలు చేసి.. జనం నెత్తిన రూ.1.50 లక్షల కోట్ల భారం వేశారని ఆరోపించారు. ఇదో పెద్ద కుంభకోణమంటూ గతంలో తెలుగుదేశం పార్టీ తీవ్ర ఆరోపణలు చేసిందని ఈ సందర్భంగా వైఎస్ షర్మిల గుర్తు చేశారు. కానీ ప్రస్తుతం ప్రధాని మోదీకి, అదానీకి భయపడి టీడీపీ మౌనం పాటిస్తోందన్నారు. లంచం ఆరోపణలు వెల్లువెత్తినా.. గౌతమ్ అదానీ వ్యవహారంలో కేంద్రం ఎటువంటి చర్యలు తీసుకోవడం లేదు. అందుకు నిరసనగా ఛలో రాజ్‌భవన్ కార్యక్రమం చేపట్టాలని దేశవ్యాప్తంగా కాంగ్రెస్ పార్టీ శ్రేణులకు ఏఐసీసీ పిలుపునిచ్చింది. ఈ నేపథ్యంలో ఏపీ పీసీసీ అధ్యక్షురాలు వైఎస్ షర్మిల సారథ్యంలో జరిగిన ఛలో రాజ్ భవన్ కార్యక్రమాన్ని పోలీసులు అడ్డుకున్నారు. ఇక పక్క రాష్ట్రం తెలంగాణలో సైతం ఛలో రాజ్ భవన్ కార్యక్రమం చేపట్టింది. ఈ కార్యక్రమంలో సీఎం రేవంత్ రెడ్డితోపాటు ఆయన కేబినెట్ సహచరులు సైతం హాజరయ్యారు.

వెంకటేశ్వర స్వామి దర్శనానికి 12 గంటల సమయం

తిరుమల, డిసెంబర్ 18 (నినాదం న్యూస్): తిరుమలలో వేంకటేశ్వరస్వామి సర్వదర్శనానికి టోకెన్లు లేని భక్తులకు 12 గంటల సమయం పడుతుందని టీటీడీ అధికారులు వివరించారు. వివిధ ప్రాంతాల నుంచి వచ్చిన భక్తులు 11 కంపార్టుమెంట్లలో వేచియున్నారు. నిన్నస్వామివారిని 63,598 మంది భక్తులు దర్శించుకోగా 20,102 మంది తలనీలాలు సమర్పించుకున్నారు. స్వామివారికి సమర్పించుకున్న కానుకల ద్వారా హుండీకి రూ. 3.59 కోట్లు ఆదాయం వచ్చిందని వివరించారు.

జనవరి 10 నుంచి 19 వరకూ వైకుంఠ ద్వార దర్శనం

ముక్కోటి ఏకాదశి సందర్భంగా వచ్చే ఏడాది జనవరి 10 నుంచి 19 వరకూ వైకుంఠ ద్వారం ద్వారా శ్రీవారి దర్శనానికి టికెట్ల జారీ షెడ్యూల్‌ను టీటీడీ విడుదల చేసింది. టీటీడీ ఈఓ జే శ్యామలరావు, అదనపు ఈఓ సీహెచ్ వెంకయ్య, వివిధ విభాగాల అధిపతులతో సమీక్షించారు. ఈ సమీక్షలో పలు నిర్ణయాలు తీసుకున్నారు. వైకుంఠ ద్వారం ద్వారా శ్రీవారి దర్శనానికి పది రోజుల పాటు భక్తుల దర్శన టికెట్లను ఈ నెల 23 ఉదయం 11 గంటలకు టీటీడీ ఆన్ లైన్ లో విడుదల చేస్తుంది. 10 రోజుల ఎస్ఈడీ టోకెన్లను 24 ఉదయం 11 గంటలకు ఆన్ లైన్ లో విడుదల చేస్తారు.

శ్రీశైల క్షేత్రంలో ఘనంగా సర్కారీ సేవలు..

- వీరభద్రుడు, బసవన్నకు అభిషేకాలు

శ్రీశైలం, డిసెంబర్ 18 (నినాదం న్యూస్): భ్రమరాంబ మల్లికార్జున క్షేత్రమైన శ్రీశైలం దేవస్థానంలో మంగళవారం విశేష పూజలు నిర్వహించినట్లు ఈవో శ్రీనివాసరావు పేర్కొన్నారు. మంగళవారం ఉదయం స్వామివారి ఆలయం వెనుక భాగంలో ఉన్న సుబ్రహ్మణ్యేశ్వర స్వామికి షోడశోపచార పూజలు, విశేష అభిషేకాలు నిర్వహించారు. ఈ స్వామిని పూజించడం వల్ల వివాహం జరగని వారికి.. పెళ్లవుతుందని, సంతాన కలుగుతుందని భక్తుల విశ్వాసం. సాయంత్రం సంధ్యా సమయంలో ఆరుబయటనున్న బయలు వీరభద్ర స్వామికి వివిధ రకాల జలాలతో అభిషేకాలు నిర్వహించి ప్రత్యేక పూజలు చేశారు. ప్రదోషకాలంలో ఆలయంలోని నందిమండపంలో కొలువైన శనగల బసవన్నకు పంచామృత అభిషేకాలు, ఫలోదకాలు, వివిధ రకాల శుద్ధ జలాలతో పాటు మల్లికా గుండంలోని జలాలతో అభిషేకం చేశారు. అనంతరం వృషభ సూక్తం పురుష సూక్తం పఠించి శనగలు నైవేద్యంగా సమర్పించారు. లోక కల్యాణం కోసం దేవస్థానం వారు సర్కారీ సేవగా ప్రతి మంగళవారం విశేష పూజలు జరిపిస్తున్నట్లు ఈవో వివరించారు.

బజాజ్ ఫైనాన్స్ లిమిటెడ్
BAJAJ FINSERV
రిజిస్టర్డ్ ఆఫీస్: బజాజ్ ఫైనాన్స్ లిమిటెడ్, పూణె-అహ్మద్‌నగర్ రోడ్డు ఎదురుగా, విమన్‌నగర్, పూణె-411014
బ్రాంచ్ ఆఫీస్: 2వ అంతస్తు, కొండూరి స్క్వేర్, డి.నెం. 36-7-14, కొండూరి స్ట్రీట్ ఇన్నీస్ పేట, రాజమండ్రి, తూర్పు గోదావరి, ఆంధ్రప్రదేశ్-533102.

సెక్యూరిటైజేషన్ అండ్ రీకన్‌స్ట్రక్షన్ ఆఫ్ ఫైనాన్షియల్ అస్సెట్స్ అండ్ ఎన్‌ఫోర్స్‌మెంట్ ఆఫ్ సెక్యూరిటీ ఇంటరెస్ట్ యాక్ట్, 2002లోని సెక్షన్ 13(2) క్రింద డిమాండ్ నోటీసు

ఇందుమూలముగా తెలియజేయడమేమనగా మెస్సర్స్ బజాజ్ ఫైనాన్స్ లిమిటెడ్ చే రుణగ్రహీతలకు ఆస్తిపై ఇచ్చిన గృహ రుణము(లు)/రుణము(లు)లకు సంబంధించి అసలు మొత్తం మరియు వడ్డీ మరియు ఇతర ఛార్జీలు తిరిగి చెల్లించడములో, తమ బాధ్యతను నెరవేర్చడములో విఫలమైన అంటే తప్పిదానికి పాల్పడిన రుణగ్రహీత(లు)/సహ-రుణగ్రహీత(లు)కు మెస్సర్స్ బజాజ్ ఫైనాన్స్ లిమిటెడ్ యొక్క అధీకృత అధికారి అయిన దిగువ సంతకముదారు దిగువ నోటీసును ఇస్తున్నారు. దాని ఫలితంగా రుణం(లు) నిరర్థక ఆస్తులు (ఎన్‌పిఎలు)గా అయినవి. తదనుసారంగా సెక్యూరిటైజేషన్ అండ్ రీకన్‌స్ట్రక్షన్ ఆఫ్ ఫైనాన్షియల్ అస్సెట్స్ అండ్ ఎన్‌ఫోర్స్‌మెంట్ ఆఫ్ సెక్యూరిటీ ఇంటరెస్ట్ యాక్ట్, 2002లోని సెక్షన్ 13(2) క్రింద మరియు దానికి సంబంధించిన నిబంధనల క్రింద నోటీసులు వారి ఆఖరిగా కార్యాలయానికి తెలిపిన చిరునామాలకు జారీ చేయబడినవి. అయితే అవి బట్వాడా కాకుండా/అందజేయబడకుండా తిరిగి వచ్చినవి. అందుచేత రుణగ్రహీత(లు)/సహ-రుణగ్రహీత(లు)కు కాలానుగతంగా వారు వినియోగించుకున్న రుణ సదుపాయాల క్రింద బకాయి మొత్తాలు చెల్లించవలసిందిగా ఈ ప్రకటన ద్వారా తెలియజేయబడుతున్నది.

రుణ ఖాతా నెం./ రుణగ్రహీత(లు)/ సహ-రుణగ్రహీత(లు)/హామీదారు(లు) పేరు & చిరునామా	ఆస్తుల వివరాలు/వర్యలు తీసుకోనున్న సెక్యూర్డ్ ఆస్తుల/తనఖా పెట్టబడిన స్థిరాస్తుల చిరునామాలు	డిమాండ్ నోటీసు తేది మరియు మొత్తం
రుణ ఖాతా నెం. 467LAP25970817 లీడర్ ఆయిల్స్ ఏజెన్సీస్ (రుణగ్రహీత) కె హరిబాబు (సహ-రుణగ్రహీత) కొండెపూడి గంగాభవాణి (సహ-రుణగ్రహీత) పద్మలత పెందుర్తి (సహ-రుణగ్రహీత)	తూర్పు గోదావరి జిల్లా, పెద్దాపురం మం॥, పెద్దాపురం పోస్ట్, పెద్దాపురం మున్సిపాలిటీ, 17వ వార్డు, కొండయ్యపేట్ స్ట్రీట్, డోర్ నెం. 1-5-7, అసెస్‌మెంట్ నెం. 5399, ట్యాప్ వాటర్ ట్యాక్స్ నెం. 778, ఎల(క్ట్రిసిటీ ఎస్‌సి నెం. 9121, 594 చ॥గ॥లు లేదా 496.66 చ॥మీ॥ల విస్తీర్ణములోని భవనము డోర్ నెం. 1-5-7 యావదాస్తి. **సరిహద్దులు:** ఉత్తరం: గోలి అమ్మిరాజు, దక్షిణం: రాజా వీధి, తూర్పు: నక్కల యర్రయ్య యొక్క పాత ఇల్లు, పడమర: దుంప అప్పల స్వామి రెడ్డి.	21.11.2024 & 15.11.2024 తేది నాటికి రూ. 39,68,834/- (రూపాయలు ముప్పై తొమ్మిది లక్షల అరవై ఎనిమిది వేల ఎనిమిది వందల ముప్పై నాలుగు మాత్రమే)

నోటీసును ప్రత్యామ్నాయంగా అందజేయుటకు ఈ చర్య తీసుకోబడుతున్నది. పైన తెలిపిన రుణగ్రహీతలు/సహ-రుణగ్రహీతలు, హామీదారులు ఈ నోటీసు ప్రచురించిన తేదీ నుండి 60 రోజులలోగా భవిష్యత్ వడ్డీతో పాటు బకాయి మొత్తాలు చెల్లించవలసిందిగా కోరబడుచున్నారు లేనిచో (మా బజాజ్ ఫైనాన్స్ లిమిటెడ్‌కు లభించు ఏవేని ఇతర పరిష్కార హక్కులకు పక్షపాతం లేకుండా) సెక్యూర్డ్ ఆస్తులు/తనఖాపెట్టిన ఆస్తిని స్వాధీనం చేసుకోవడానికి సెక్యూరిటైజేషన్ అండ్ రీకన్‌స్ట్రక్షన్ ఆఫ్ ఫైనాన్షియల్ అస్సెట్స్ అండ్ ఎన్‌ఫోర్స్‌మెంట్ ఆఫ్ సెక్యూరిటీ ఇంటరెస్ట్ యాక్ట్, 2002లోని సెక్షన్ 13(4) నిబంధనల ప్రకారం తదుపరి చర్య తీసుకోబడుతుంది. పైన పేర్కొన్న పార్టీలు బజాజ్ ఫైనాన్స్ లిమిటెడ్ హక్కుకు లోబడి ఉన్న సదరు ఆస్తులను అన్యాక్రాంతం చేయరాదని వాటిలో థర్డ్ పార్టీ ప్రయోజనాన్ని కల్పించరాదని కూడా సూచించబడుచున్నారు.

తేది: 19.12.2024,
ప్రదేశం: రాజమండ్రి

సం/- అధీకృత అధికారి,
బజాజ్ ఫైనాన్స్ లిమిటెడ్

MANAPPURAM HOME FINANCE LTD.
మణప్పురం హోమ్ ఫైనాన్స్ లిమిటెడ్
ఇంతకముందు మణప్పురం హోమ్ ఫైనాన్స్ ప్రైవేట్ లిమిటెడ్
CIN : U65923K12010PIC039179, యూనిట్ 301 - 315, 3వ అంతస్తు, ఎ వింగ్, కనకియా వాల్ స్ట్రీట్, అంధేరి-కుర్లా రోడ్, అంధేరి ఈస్ట్ ముంబయి-400093.

డిమాండ్ నోటీసు

ఆర్థిక మంత్రిత్వ శాఖ, ఆర్థిక సేవల శాఖ, న్యూ ఢిల్లీ, భారత ప్రభుత్వంచే జారీ చేయబడిన నోటిఫికేషన్ నెం. ఎస్.ఓ. 3466(ఇ) తేది: 18 డిసెంబర్, 2015తో చదువబడు సెక్యూరిటైజేషన్ అండ్ రీకన్‌స్ట్రక్షన్ ఆఫ్ ఫైనాన్షియల్ అస్సెట్స్ అండ్ ఎన్‌ఫోర్స్‌మెంట్ ఆఫ్ సెక్యూరిటీ ఇంటరెస్ట్ యాక్ట్, 2002 (ఇకమీదట చట్టముగా రెఫర్ చేయబడును)లోని సెక్షన్ 2 యొక్క సబ్-సెక్షన్ (1)లోని క్లాజ్ (ఎం) యొక్క సబ్-క్లాజ్ (4) క్రింద ఆర్థిక సంస్థ మరియు కంపెనీ చట్టము, 1956 క్రింద నమోదైన కంపెనీగా నమోదిత కార్యాలయం: IV/470A (పాతది) w/638A (కొత్తది), మణప్పురం హౌస్, వలపాడ్, త్రిస్సూర్, కేరళ- 680567 మరియు భారత దేశంలోని వివిధ ప్రదేశాల వద్ద బ్రాంచ్‌లు (ఇకమీదట "MAHOFIN"గా వ్యవహరించబడును) కలిగిన మణప్పురం హోమ్ ఫైనాన్స్ లిమిటెడ్ వారి అధీకృత అధికారి నివాస యూనిట్లు యొక్క నిర్మాణం మరియు/లేదా కొనుగోలు కొరకు అడ్వాన్సింగ్ లోన్స్ వ్యాపారం చేపట్టినారు. దిగువ తెలిపిన చార్జీలోని కాలమ్ 2లో తెలిపిన రుణగ్రహీత/సహ-రుణగ్రహీతలు MAHOFIN నుండి రుణమును పొందియున్నారు మరియు SARFAESI చట్టం క్రింద సెక్యూర్డ్ క్రెడిటార్ అయిన MAHOFIN వారు సెక్యూరిటీ ఇంటరెస్ట్ (ఎన్‌ఫోర్స్‌మెంట్) రూల్స్, 2002లోని రూల్ 2తో చదువబడు సదరు చట్టములోని సెక్షన్ 13(2) క్రింద సంక్రమించిన అధికారములను వినియోగించుకొనుచూ నోటీస్ తేది నుండి 60 రోజులలోగా నోటీస్‌లో తెలిపిన మొత్తము మరియు దానిపై తదుపరి వడ్డీతో తిరిగి చెల్లించమని దిగువ తెలిపిన రుణగ్రహీత/సహ-రుణగ్రహీతలను కోరుతూ డిమాండ్ నోటీస్‌ను జారీ చేసినారు. కాని కొన్ని కారణాల వలన కొన్ని నోటీస్‌లు అందజేయబడలేదు. అందుకు అదనముగా దిగువ పేర్కొనబడిన సదరు రుణగ్రహీతల సమాచార ప్రయోజనార్థం ఈ బహిరంగ నోటీస్ రూపములో సదరు రుణగ్రహీతలకు తెలియజేయడమైనది.

క్ర. సం.	రుణగ్రహీత/సహ-రుణగ్రహీత పేరు/ ఎల్ఎఎన్/బ్రాంచ్	కల్పించబడిన ఇంటరెస్ట్‌కు సంబంధించి సెక్యూర్డ్ ఆస్తి వివరణ	ఎన్‌పిఎ తేది	పంపిన నోటీస్ తేది & రావలసిన బకాయి మొత్తం
1	తుమ్మ ప్రవంతి, తుమ్మ శ్రీనివాస్/MLAP0109007071/ కరీంనగర్	తెలంగాణ, పిన్: 505209, కరీంనగర్, పి. ఓ. గోదావరిఖని, కరీంనగర్, పెద్దపల్లి జిల్లా, రామగుండం మండలం, గోదావరిఖని యొక్క లోకాలిటీ అశోక్ నగర్ వద్ద ఉన్న 110.50 చదరపు గజాలు లేదా 92.48 చదరపు మీటర్ల విస్తీర్ణం గల మొత్తం ఏరియాలో 910.00 చదరపు అడుగుల ఫ్లిలం ఏరియా కలిగిన ఇంటి నెంబర్ 19-8-22. సరిహద్దులు: తూర్పు: భాస్కర్ యొక్క ఇం.నెం. 19-8-24, పడమర: రోడ్డు, దక్షిణం: అశోక్ యొక్క ఇంటి నెం. 19-8-17 మరియు బద్దయ్య యొక్క19-8-27, ఉత్తరం: విశ్వనాథం యొక్క ఇంటి నెం. 19-8-23.	18-11-2024	21-11-2024 & Rs.476650/-
2	భూమా మల్లేశం, భూమా మంజుల, పుట్ట రాజు/NLAP0111006655/ తిరుమల టాకీస్ క్రాస్ రోడ్డు	తెలంగాణ, పిన్ : 502101, మెదక్, పి. ఓ. రామాయంపేట, రామాయంపేట, మెదక్ జిల్లా, రామాయంపేట టౌన్ గ్రామం మరియు మండలం, వార్డు నెంబర్ 3 మరియు బ్లాక్ నెంబర్ 8, సర్వే నం. 1296/ఎ/3 మరియు 1296/ఎ 1/2 గల మొత్తం ప్లాట్ ఏరియా 367.04 చదరపు గజాలలో 165.38 చదరపు గజాల విస్తీర్ణం గల ప్లాట్ నెంబర్ 11 భాగము మరియు 201.66 చదరపు గజాల విస్తీర్ణం గల ప్లాట్ నెంబర్ 10 కలిగిన డి.టి.పి.సి. లేఅవుట్ విస్తీర్ణం యావత్తు. సరిహద్దులు: తూర్పు: 40 అడుగుల వెడల్పు రోడ్డు, పడమర: ప్లాట్ నెంబర్ 8 మరియు 9, దక్షిణం : 40 అడుగుల వెడల్పు రోడ్డు, ఉత్తరం: ప్లాట్ నెంబర్ 11 లోని మిగిలిన భాగము.	19-11-2024	23-11-2024 & Rs.302529/-
3	సందుపట్ల శుభావతి, సందుపట్ల రాజు, చెలిమెట్టి రాజు/NLAP0111009452/ తిరుమల టాకీస్ క్రాస్ రోడ్	తెలంగాణ, పిన్: 502115, మెదక్, పి. ఓ. అక్కన్నపేట్, మెదక్ జిల్లా, అక్కన్నపేట గ్రామపంచాయతీ, రామాయంపేట మండలం, అక్కన్నపేట గ్రామం వద్ద ఉన్న 40.00 చదరపు అడుగుల ప్రింట్ ఏరియాతో ఆర్ సి సి రూఫ్ మరియు మొత్తం 132.00

ఈ రహదారికి మరమ్మతులెన్నడో

- ఎనిమిది కిలోమీటర్ల మేర గ్రావెల్ పోయాలి
- వ్యవసాయ మార్గంపై ఎమ్మెల్యే దృష్టి సారించాలి

ఆళ్లపల్లి, డిసెంబర్ 18 (నినాదం న్యూస్): మండల పరిధిలోని తునికి బండల రామంజిగూడెం రాయిలంక గ్రామాలకు చెందిన సుమారు 400 మంది రైతులు వ్యవసాయ పనులకు వెళ్లే దారి సాఫీగా లేదని ఆమూడు గ్రామాల దొర, పటేళ్లు వరుసగా గొగ్గెల వెంకటయ్య, పూనెం కృష్ణ, గొగ్గెల కనకరాజు, పూనెం కృష్ణ, గొగ్గెల కృష్ణ, తాటి కృష్ణమూర్తి వాపోతున్నారు. ఈ మేరకు మూడు గ్రామాల రైతులు బుధవారం వ్యవసాయ పనులు మానుకుని, రోడ్డుకు మరమ్మతులు చేపట్టాలని ఆ మార్గంపై బైఠాయించారు. ఈ సందర్భంగా దొర, పటేళ్లు మాట్లాడుతూ.. రామాంజిగూడెం నుంచి గుండాల మండలంలోని సజ్జలబోడు గ్రామానికి వెళ్లడానికి 8 కిలో మీటర్ల సమీప మార్గమని అన్నారు. అదేవిధంగా మూడు గ్రామాల రైతులు వ్యవసాయ పనులకు ఈ మార్గం గుండానే వెళ్తారని తెలిపారు. గత కొన్నేళ్లుగా ఆ మార్గంలో ఎడ్ల బండ్లు, ట్రాక్టర్లు, మిల్లర్లు, ద్విచక్ర వాహనాలు వెళ్లడంతో పాటు గత ఏడాది భారీ వర్షాలకు ఆ రోడ్డంతా కోతకు గురై, గుంతలు పడ్డాయన్నారు. దీనికి తోడు కొందరు రైతులు చేనులో నిలిచిన నీళ్లను ఆ రోడ్డుకు మళ్ళించడం చేస్తున్నారని తెలియజేశారు. దాంతో రోడ్డు మరింత బురదమయం అవుతుందన్నారు. రైతులు ప్రస్తుత సీజన్లో రైతులు మొక్కజొన్న పంట కోతకు మిల్లర్లు తీసుకెళ్తున్న క్రమంలో, మొక్కజొన్న పంటను బస్తాల్లో నింపి ట్రాక్టర్లలో తీసుకొస్తున్న క్రమంలో గుంతలు పడిన ఆ మార్గంలో బోల్తా పడ్డాయన్నారు. దాంతో రైతులు వ్యయప్రయాసలకు గురయ్యారని చెప్పారు. అదృష్టవశాత్తూ జరిగిన రోడ్డు ప్రమాదాల్లో ఎటువంటి ప్రాణహాని కలగలేదని తెలిపారు. ప్రతి ఏడాది వ్యవసాయ పనులకు వెళ్లి, వచ్చే క్రమంలో రైతులు ఆ దారిలో అనేక ఇబ్బందులు పడుతున్నారని వాపోయారు. ఇకనైనా పినపాక నియోజకవర్గం ఎమ్మెల్యే పాయం వెంకటేశ్వర్లు, సంబంధిత అధికారులు చొరవ తీసుకుని మూడు గ్రామాల రైతులు వ్యవసాయ పనులకు, సజ్జలబోడు గ్రామానికి వెళ్ళే పాత దారికి సుమారు 8 కిలో మీటర్ల మేర గ్రావెల్ రోడ్డు పోయాలని ముక్త కంఠంతో కోరుతున్నారని వ్యాఖ్యానించారు. ఈ కార్యక్రమంలో మాజీ సర్పంచ్ పూనెం నిర్మల, ఈసం లక్ష్మి, వాగబోయిన రుక్మిణీ, మొకల శారద, మొకల శేఖర్, పూనెం బొర్రయ్య, ఈసం రామారావు, పూనెం బుచ్చయ్య, గొగ్గెల కాంతారావు, మేకల రాజేష్, సాగబోయిన సమ్మయ్య, పఠాన్ సాధిఖ్, తాటి నీలమయ్య, గొగ్గెల సాంబశివరావు, పూనెం నర్సింహారావు, గొగ్గెల రమేష్, తదితరులు పాల్గొన్నారు.

"ఫార్ములా-ఈ" రేస్ అంశంపై రాష్ట్ర శాసనసభలో చర్చ జరిపించాలి

- శాసన సభాపతికి వినతిపత్రం అందజేసిన బిఆర్ఎస్ ఎమ్మెల్యేలు

కుత్బుల్లాపూర్, డిసెంబర్ 18 (నినాదం న్యూస్): బుధవారం జరిగిన అసెంబ్లీ సమావేశాల్లో భాగంగా హరీష్ రావు నేతృత్వంలో కుత్బుల్లాపూర్ ఎమ్మెల్యే కెపి.వివేకానంద్ ఇతర బిఆర్ఎస్ పార్టీ ఎమ్మెల్యేలు శాసనసభాపతి గడ్డం ప్రసాద్‌ను కలిసి గత కొంతకాలంగా ఫార్ములా-ఈ రేస్ పై వస్తున్న నిరాధార ఆరోపణలపై శాసనసభలో చర్చ జరిపించాలని కోరుతూ వినతి పత్రం అందజేశారు. ఈ సందర్భంగా వారు మాట్లాడుతూ "ఫార్ములా - ఈ" రేస్ నిర్వహణలో బిఆర్ఎస్ వర్కింగ్ ప్రెసిడెంట్ కేటీఆర్ ఎటువంటి పొరపాట్లు చేయలేదని, నిబంధనల మేరకే "ఫార్ములా - ఈ" నిర్వాహకులకు చెల్లింపులు జరిగాయని సభా ప్రతికి వివరించారు. ఈ విషయంను కేటిఆర్ ఇప్పటికే స్పష్టం చేశారని, ప్రభుత్వం మాత్రం "ఫార్ములా - ఈ" రేసింగ్ వ్యవహారంలో అవినీతి జరిగిందంటూ నిరాధార ఆరోపణలు చేస్తూ కక్షపూరితంగా బిఆర్ఎస్ పార్టీపై, కేటీఆర్ పై బురదజల్లే ప్రయత్నం చేస్తున్నారు. నాలుగు గోడల మధ్య కాదు నాలుగు కోట్ల మంది తెలంగాణ ప్రజలకు నిజా నిజాలు తెలియజేసేందుకు అసెంబ్లీ వేదికగా కేటీఆర్ చర్చకు సిద్ధంగా ఉన్నారని, ఈ అంశాన్ని సభలో చర్చించేలా సభాపతి నిర్ణయం తీసుకోవాలని సభాపతిని కోరారు.

మల్కాజ్గిరి నియోజకవర్గ సమస్యలపై సీఎంకు వినతిపత్రం అందజేసిన ఎమ్మెల్యే

అల్వాల్, డిసెంబర్ 18 (నినాదం న్యూస్): ముఖ్యమంత్రి అనుముల రేవంత్ రెడ్డి గారికి వినతిపత్రం అందజేసిన ఎమ్మెల్యే మర్రి రాజశేఖర్ రెడ్డి వక్ఫ్ బోర్డు సి.ఈ.ఓ ఇటీవల వక్ఫ్ భూముల్లో రిజిస్ట్రేషన్ల నిలిపివేయాలని, వంద సర్వే నెంబర్లతో కూడిన నిషేధిత జాబితాను విడుదల చేసిన నేపథ్యంలో ప్రజలు ,మల్కాజిగిరి ఎమ్మెల్యే మర్రి రాజశేఖర్ రెడ్డిని కలిసి నిషేధిత జాబితాలో నుండి తమ కాలనీలు,బస్తీలకు చెందిన సర్వే నంబర్లను తొలగించాలని ఎంతో కష్టపడి పైసా పైసా కూడబెట్టుకుని ఇండ్లు కట్టుకున్నామని, తమకు అన్యాయం జరగకుండా చూడాలని కోరగా.వక్ఫ్ బోర్డు ప్రకటించిన జాబితాలోని బస్తీల్లో సమావేశాలు ఏర్పాటు చేసి పేదల పక్షాన నిలబడతాన్నని ఎమ్మెల్యే మాటిచ్చారు, మల్కాజిగిరి నియోజకవర్గంలో 382 ఎకరాల విస్తీర్ణంలో 100 సర్వే నెంబర్లను వక్ఫ్ బోర్డు కు చెందినదిగా ప్రకటించగా, దీనిలో 70 కాలనీలు,బస్తీలు, దాదాపు 30 ఏళ్ల క్రితమే ఏర్పడ్డాయి, 1,967 కుటుంబాలు , దాదాపు ఒక లక్ష జనాభా ఉన్నారని, ఇప్పుడు రిజిస్ట్రేషన్ల నిలిపివేస్తే పేద ప్రజల అవసరానికి ఆడపిల్లల పెళ్లిళ్ల సమయానికో , పైచదువుల కోసమో ఇండ్లను అమ్ముకోవాలన్నా, కొనుక్కోవాలన్నా, రిజిస్ట్రేషన్లు జరగకపోతే ప్రజలకు ఇబ్బందికరంగా మారుతుందని, పేద ప్రజలను దృష్టిలో పెట్టుకొని వక్ఫ్ బోర్డు ప్రకటించిన నిషేధిత జాబితాలో నుండి పేద ప్రజల ఇండ్లను తొలగించాలని, అదేవిధంగా గౌతమ్ నగర్ డివిజన్ ప్రజల దాహార్తి తీర్చేందుకు 5ml రిజర్వాయర్ ను నిర్మించాలని ,మల్కాజిగిరి నియోజకవర్గ పరిధిలోని చెరువుల పరిరక్షణ మరియు సుధరీకరణ కోరుతూ ముఖ్యమంత్రికి వినతిపత్రం అందజేసిన ఎమ్మెల్యే మర్రి రాజశేఖర్ రెడ్డి.

బెయిల్ రావడం పట్ల హర్షం

కొడంగల్, డిసెంబర్ 18 (నినాదం న్యూస్): లగచర్ల ఘటనలో పోలీసులు ఎ1గా జైల్లో నిర్బంధించిన మాజీ ఎమ్మెల్యే పట్నంనరేందర్ రెడ్డి,ఎ2గా నిర్బంధించిన సురేష్ రాజ్ తోపాటు 24 మంది రైతులకు బుధవారం నాంపల్లి కోర్టు బెయిల్ మంజూరు కావడంతో బిఆర్ ఎస్ నాయకులు హర్షంవ్యక్తం చేస్తున్నారు.నరేందర్ రెడ్డి తోపాటు అరెస్టైన రైతులందరికీ బెయిల్ రావడానికి కృషిచేసిన బిఆర్ ఎస్ నాయకులు మాజీ మంత్రులు కెటిఆర్,హరీష్ రావు, సత్యవతి రాథోడ్, సభితా ఇంద్రారెడ్డి,లకు బొంరాస్ పేట్ మండల బిఆర్ ఎస్ నాయకులు నెహ్రూ నాయక్, లక్ష్మణ్ నాయక్, నర్సింహా నాయక్, హీరునాయక్, లు కృతజ్ఞతలు తెలిపారు. కోర్టులో వాదనలు వినిపించి బెయిల్ మంజూరు చేయించిన న్యాయవాదులకు ప్రత్యేక కృతజ్ఞతలు తెలియజేశారు.రైతులకు బెయిల్ రావడానికి బిఆర్ పార్టీ తమ భుజానవేసుకుని, పార్టీలకు సంబంధం లేకుండా అరెస్టైన రైతులందరినీ బయటకు తీసుకువచ్చిందనీ,త్యాగాల పునాదుల మీద నిర్మాణానమైన పార్టీ కాబట్టి ఎల్లప్పుడూ రైతులకు అండగా ఉంటుందని ధీమా వ్యక్తం చేశారు.

అయ్యప్ప స్వాములకు ఆర్థిక సాయం

మహేశ్వరం, డిసెంబర్ 18 (నినాదం న్యూస్): కడ్తాల్ మండలం గడ్డమీది తండా గ్రామపంచాయతీ అయ్యప్ప స్వామి సన్నిధానం నిర్మాణం కొరకు తన వంతుగా రూ.25 వేలు విరాళంగా అందజేసిన బిజెపి నాయకులు (మైసిగండి) సభావట్ రాందాస్ నాయక్ మాట్లాడారు.. అయ్యప్ప స్వాములకు స్వామివారి ఆశీర్వాదంతో ప్రత్యేక పూజలు అత్యంత వైభవంగా జరగాలని అయ్యప్ప స్వామికి ఆయన కోరారు. స్వామి వారి ఆశీర్వాదంతో దినదిన అభివృద్ధి చెందాలని స్వామివారికి కోరారు. భక్తులందరూ భక్తిశ్రద్ధలతో పూజించాలని పేర్కొన్నారు. స్థానిక సమస్యలు ఏమైనా ఉంటే తమ దృష్టికి తీసుకురావాలని భక్తులకు కోరారు. అయ్యప్ప స్వాములకు విరాళంగా అందజేసి యువత ముందుకు రావాలని ఆయన కోరారు. ఈ కార్యక్రమంలో స్వాములు పాండు, కిషన్, శ్రీను, లచ్చిరాం మల్లేష్, వినోద్, కళ్యాణ్, సురేష్ పాల్గొన్నారు.

హక్కుల సాధన కొరకు పోరాటలే శరణ్యం

ఆళ్లపల్లి, డిసెంబర్ 18 (నినాదం న్యూస్): టిపిటిఎఫ్ మండల శాఖ ఆధ్వర్యంలో సభ్యత్వ నమోదు కార్యక్రమం నిర్వహించారు. జరిగిన మండల కమిటి సమావేశమునకు టిపిటిఎఫ్ మండల అధ్యక్షులు బానోత్ భోజ్య అధ్యక్షతన జరిగిన సమావేశంలో టిపిటిఎఫ్ ఉపాధ్యాయ దర్శిని సంపాదక వర్గ సభ్యులు రామాచారి, టిపిటిఎఫ్ జిల్లా ఉపాధ్యక్షులు జోగ రాంబాబు మాట్లాడుతూ... వెట్టి చాకిరిని వ్యతిరేకిద్దాం! సమగ్ర శిక్ష ఉద్యోగుల, ఉపాధ్యాయులన్యాయమైన పోరాటాన్ని సమర్థిద్దాం! కేజిబివియు ఆర్ఎస్ సమగ్ర ఉద్యోగుల సమస్యల పరిష్కారానికై డిసెంబర్ 10నుండి చేస్తున్న ఉద్యమానికి మద్దతు ఇద్దాం!సమస్యలు పరిష్కారం అయ్యేవరకు వారి వెంట నిలుద్దాం!విద్యారంగంలో క్రియా శీలక పాత్ర పోషిస్తున్న, కెజిబివి,యుఆర్ఎస్ సమగ్ర శిక్ష ఉద్యోగులన్యాయమైన సమస్యలు పరిష్కరించాలని రాష్ట్ర ప్రభుత్వాన్ని ఓ ప్రకటనలో డిమాండ్ చేశారు. సమస్యలు పరిష్కారం అయ్యేంత వరకు ఉద్యోగులు, ఉపాధ్యాయులు,పెన్షనర్లు,కార్మికులు,అన్ని వర్గాల ప్రజాస్వామిక వాదులంతా వారికి మద్దతుగా నిలువాలని పిలుపునిచ్చారు. కాంట్రాక్ట్ వ్యవస్థను రద్దు చేసి బోధన సిబ్బందిని రెగ్యులర్ ఉపాధ్యాయులుగా భోధన నేతర సిబ్బందిని రెగ్యులర్ ఉద్యోగులుగా గుర్తించి. ఉద్యోగభద్రత కల్పించాలి. కాంట్రాక్ట్ వ్యవస్థను రద్దు చేసే వరకు కనీస మూలవేతనం చెల్లించాలని సమగ్ర శిక్ష ఉద్యోగులందరిని విద్యాశాఖలో విలీనం చేయాలి. అందరి ఉద్యోగులమాదిరిగా హెల్త్ కార్డులు జారీ చేయాలి. సమగ్ర శిక్ష కెజిబివిలలో పని చేస్తున్న ఉద్యోగుల, ఉపాధ్యాయినిల సిబ్బంది రెన్యువల్ పద్ధతిని తొలగించాలి.గురుకుల ఉపాధ్యాయినులతో సమానం 27రోజులు సాధారణ సెలవు లు, పిల్లల సంరక్షణా సెలవులు,హిస్టరెక్ట మీ సెలవులు కల్పించాలని అన్నారు ఈకార్యక్రమంలో, బిక్ష్యయ్య, లాలయ్య, కె. రామయ్య, లక్ష్మి నారాయణ, రామకృష్ణ, శ్రీనువాస్,కుమార్ రాజా తదితరులు పాల్గొన్నారు.

శబరిమలైకి పయనమైన అయ్యప్పలు

ఆళ్లపల్లి, డిసెంబర్ 18 (నినాదం న్యూస్): మండల కేంద్రంలోని రామాలయం సన్నిధిలో మంగళవారం రాత్రి అయ్యప్ప స్వాముల మహా పడిపూజ మహోత్సవం తెల్లవారుజామున బుధవారం అయ్యప్ప స్వాములు 41 రోజులు, అయ్యప్ప దీక్షలు పూర్తి చేసుకుని స్వాములు ఇరుముడి కట్టుకొని శబరిమలై కి పయనమయ్యారు. తదనంతరం స్వాములకు ప్రత్యేక పూజలుతో ఇరుముల్లు కట్టారు. స్వాములంతా శరణు ఘోస చెప్పుకుంటూ నగర సంకీర్తన చేస్తూ గ్రామ పురవీధుల్లో డప్పు సౌండ్ శరణు ఘోషతో పాదయాత్ర చేశారు. ఈ కార్యక్రమంలో గురు స్వాములు సదానంద చారి అయ్యప్ప స్వాములు తదితరులు పాల్గొన్నారు.

సింగరేణిలో ఘనంగా బేబీ ప్రిన్స్ షో వేడుకలు

మణుగూరు, డిసెంబర్ 18(నినాదం న్యూస్): మణుగూరు సింగరేణి కాలరీస్ సంస్థలో ఆవిర్భావ దినోత్సవం పురస్కరించుకొని బుధవారం ప్రకాష్ వన్ కాలనీ గ్రౌండ్స్ లో సింగరేణి సంస్థ బేబీ ప్రిన్స్ షో వేడుకలను ఘనంగా నిర్వహించుకున్నారు. సింగరేణి ఆవిర్భావ దినోత్సవ వేడుకలను పురస్కరించుకొని సంస్థలో పనిచేస్తున్న ఉద్యోగుల పిల్లలు ఒకటి నుంచి ఐదు సంవత్సరాలు వరకు పిల్లలకి బేబీ షో ప్రిన్స్ వేడుకలను నిర్వహించారు. ఈ సందర్భంగా ఈ వేడుకల్లో గెలుపొందిన బాల బాలికలకు బహుమతులు కూడా ప్రధానం చేశారు. వేడుకల్లో ప్రధాన అతిథిగా పాల్గొన్న జనరల్ మేనేజర్ దుర్గం రామచందర్ మరికొంతమందిఉన్నతాధికారులుపాల్గొన్నారు. ఈ సందర్భంగా జిఎం దుర్గం రామచంద్ర మాట్లాడుతూ సింగరేణి సంస్థ ఆవిర్భావ దినోత్సవం పురస్కరించుకొని, సింగరేణి సంస్థఔన్నత్యాన్ని గొప్పతనాన్ని చాటి చెప్పే విధంగా వేడుకలు నిర్వహిస్తున్నామని ఆయన పేర్కొన్నారు. తెలంగాణ రాష్ట్రానికి కొంగుబంగారంగా ఉన్న సింగరేణి కాలరీస్ ఘనత ఔన్నత్యాన్ని యావత్ దేశానికి తెలియజేసే విధంగా వేడుకలను నిర్వహించడానికి అన్ని ఏర్పాట్లు సిద్ధం చేసినట్లు ఆయన పేర్కొన్నారు. బేబీ షో ప్రిన్స్ కార్యక్రమంలో పాల్గొన్న బాల బాలికలను ప్రతి సంవత్సరం లాగానే ఈ సంవత్సరం కూడా ప్రోత్సహిస్తున్నామని దీనిలో భాగంగానే గెలుపొందిన బాల బాలికలకు విలువైన బహుమతులు కూడా ప్రధానం చేస్తున్నామని అని పేర్కొన్నారు. ఈ కార్యక్రమంలో సింగరేణి ఎస్ ఓ టు జి ఎం శ్యాంసుందర్ శ్రీనివాస్ డీజీఎం పర్సనల్ రమేష్ మరి కొంతమంది ఉన్నతాధికారులు పాల్గొన్నారు

క్షయవ్యాధిపై అవగాహన కలిగి ఉండాలి

- ప్రభుత్వ వైద్యురాలు సంఘమిత్ర

ఆళ్లపల్లి, డిసెంబర్ 18 (నినాదం న్యూస్): ప్రతి ఒక్కరూ క్షయ వ్యాధిపై అవగాహన కలిగి ఉండాలని పీహెచ్సీ ప్రభుత్వ వైద్యురాలు సంఘమిత్ర తెలిపారు. భారతదేశంలో క్షయ వ్యాధిని పూర్తిగా నిర్మూలించడానికి భారతదేశంలో కేంద్ర రాష్ట్ర ప్రభుత్వాల సయుక్త భాగస్వామ్యంలో నిర్వహిస్తున్న 100 రోజుల ముమ్మర కృషి కార్యక్రమం నిక్షయ్ షివిర్ లో భాగంగా ఆళ్లపల్లి ప్రాథమిక ఆరోగ్య కేంద్రం వైద్యాధికారి సంఘమిత్ర ఆధ్వర్యంలో కాచనపల్లి ఆరోగ్య ఉపకేంద్రం పరిధిలోని గల అనంతోగు గ్రామాల ప్రజలకు, గిరిజన ఆశ్రమ బాలికల వసతి గృహంలో పిల్లలకు క్షయ వ్యాధి పై అవగాహన,అనుమానితుల గుర్తింపు, శాంపిల్ సేకరణ కార్యక్రమం నిర్వహించారు. ఈ సందర్భంగా వైద్యాధికారిని మాట్లాడుతూ... దేశవ్యాప్తంగా ఎంపిక చేసిన క్షయ వ్యాధి తీవ్రంగా ఉన్న 347 జిల్లాల్లో తెలంగాణ రాష్ట్రంలో తొమ్మిది జిల్లాలు ఉన్నాయని, అందులో భద్రాద్రి కొత్తగూడెం జిల్లా ఒకటి అని తెలిపారు. క్షయ వ్యాధిపై సమాజంలోని ప్రతి ఒక్కరూ చర్చించుకుని అవగాహన పెంచుకొని దానిని పూర్తిగా నిర్మూలించడంలో సహకరించాలని కోరారు. లేనిచో క్షయ వ్యాధి బారిన పడి మరణం పొందిన జాబితాలో మనతోపాటు మన కుటుంబ సభ్యులు కూడా ఉండే అవకాశం ఉందని హెచ్చరిస్తూ వ్యాధి లక్షణాలు అయినా 15 రోజులకు మించి దగ్గు, జ్వరం ఆకలి లేకపోవడం బరువు తగ్గిపోవడం,ఆయాసం, అలసట,తేమడలో రక్తం పడటం,మెడచుట్టూ,సంకలో, గజ్జలో గడ్డలు వంటి ప్రధాన లక్షణాలు ఉన్నవారు, గతంలో క్షయ వ్యాధికి మందుల వాడిన వారు వారి కుటుంబ సభ్యులు దీర్ఘకాలిక వ్యాధులకు మందులు వాడుతున్న వారు, 60 సంవత్సరాలు పైబడిన వారు ఈ వందరోజుల నిక్షయ్ షివిర్ కార్యక్రమంలో పాల్గొని ఉచిత క్షయ వ్యాధి నిర్ధారణ పరీక్షలు చేయించుకోవాలని సూచించారు. వ్యాధి నిర్ధారణ జరిగితే ప్రభుత్వం ఇచ్చే నాణ్యమైన మందులతో వ్యాధిని తగ్గించుకొని తద్వారా మరణాన్ని నివారించుకోవచ్చు అన్నారు.ప్రభుత్వ ఆసుపత్రిలో క్షయ వ్యాధికి మందులు వాడే ప్రతి వ్యాధిగ్రస్తుడికి వ్యాధి తగ్గేవరకు నిరంతర సూచనలు సలహాలు ఇవ్వడంతో పాటు పోషకాహార నిమిత్తం మందులు వాడే కాలానికి ప్రతి నెల రూ.1000లు వారి బ్యాంకు ఖాతాలో జమ చేయడం జరుగుతుందన్నారు. టీబి అనుమానితుల నుంచి 10 తెమడ నమూనాలను సేకరించి ట్రూ నాబుకి పంపించడం జరిగిందన్నారు. ఈ కార్యక్రమంలో టీబి సూపర్వైజర్ శంకర్, హెల్త్ ఎడ్యుకేటర్ రమాదేవి, హెచ్ వి సులోచన, ఆశ కార్యకర్తలు తదితరులు పాల్గొన్నారు.

అయ్యప్ప ఆశీస్సులతో సుభిక్షంగా ఉండాలి

- మహా పడిపూజలో పాల్గొన్న చేవెళ్ల అసెంబ్లీ ఇంచార్జ్ భీమ్ భరత్

చేవెళ్ల, డిసెంబర్ 18(నినాదం న్యూస్): అయ్యప్ప స్వామి ఆశీస్సులతో ప్రతి ఒక్కరు సుభిక్షంగా ఉండాలని చేవెళ్ల అసెంబ్లీహించాడు పామేన భీమ్ భరత్ అన్నారు.చేవెళ్ల నియోజకవర్గం మొయినాబాద్ మండలం కేతి రెడ్డిపల్లి గ్రామంలో మోత్కుపల్లి కృష్ణ రెడ్డి నిర్వహిస్తున్న శ్రీ శ్రీ శ్రీ అయ్యప్ప స్వామి వారి మహా పడి పూజ కార్యక్రమంలో చేవెళ్ళ అసెంబ్లీ ఇంచార్జీ పామేన భీమ్ భరత్ పాల్గొన్నారు. అనంతరం ప్రత్యేక పూజలు నిర్వహించారు. ఈ సందర్భంగా వారు మాట్లాడుతూ అయ్యప్ప స్వామి చల్లని ఆశీస్సులు ప్రతి ఒక్కరిపై ఉండాలని కోరారు. అన్నదాన కార్యక్రమంలో పాల్గొన్నారు.
ఈ కార్యక్రమంలో రాష్ట్ర అధికార ప్రతినిధి గౌరి సతీష్ గారు,మండల అధ్యక్షులు మాణయ్యా , సర్దార్ నగర్ మార్కెట్ కమిటీ చైర్మన్ సురేందర్ రెడ్డి, వెంకట్ రెడ్డి రాష్ట్ర కార్యదర్శి ప్రసాద్, చేవెళ్ళ నియోజక వర్గం యూత్ కాంగ్రెస్ ఉపాధ్యక్షులు నరసింహ రెడ్డి, ఎంపీటీసీ గణేష్ గౌడ్ , విఠల్ యాదవ్ , శ్రీనివాస రెడ్డి చిలుకూరు రాజు కేబుల్ రాజు, గ్రామ సీనియర్ నాయకులు, గ్రామ అధ్యక్షులు కార్యకర్తలు పాల్గొన్నారు.

సైన్స్‌ను పరిశీలన ద్వారా అభ్యసించాలి

- సైన్స్ పై ఆసక్తి ఉంటే సాంకేతికతలో అభివృద్ధి సాధిస్తాం
- జిల్లా సీఎంఓ సామల రమేష్

జయశంకర్ భూపాలపల్లి బ్యూరో, (నినాదం): విద్యార్థులు ప్రాథమిక స్థాయి నుంచే సైన్స్‌ను పరిశీలన ద్వారా అభ్యసించాలని జిల్లా సీఎంఓ సామల రమేష్, ఎంఈఓ దేవా నాయక్ అన్నారు. జిల్లా స్థాయి బయాలజీ టాలెంట్ టెస్ట్ బుధవారం స్థానిక భూపాలపల్లి ఉన్నత పాఠశాలలో టీబీఎస్ఎఫ్ అధ్యక్షులు బి.ప్రభాకర్ రెడ్డి ఆధ్వర్యంలో నిర్వహించగా ముఖ్యఅతిథిగా హాజరైన వారు మాట్లాడుతూ జీవశాస్త్ర అధ్యయనం ద్వారా భవిష్యత్తులో బయోటెక్నాలజీ, జెనెటిక్ ఇంజనీరింగ్, మెడికల్, అగ్రికల్చర్ రంగాలలో ఉపాధి అవకాశాలు విస్తృతంగా ఉంటాయన్నారు. శాస్త్ర సాంకేతిక రంగాలలో దేశం అభివృద్ధి చెందాలంటే విద్యార్థులు సైన్స్ పట్ల ఆసక్తిని, వినూత్న ఆలోచనలు పెంపొందించుకోవాలని కోరారు. జిల్లా స్థాయిలో ప్రథమ ద్వితీయ స్థానాలు సాధించిన విద్యార్థులు ఈనెల 28న జరగనున్న రాష్ట్రస్థాయి టాలెంట్ లో పాల్గొంటారని తెలిపారు. కాగా తెలంగాణ బయోలాజికల్ సైన్స్ ఫోరం జిల్లా స్థాయి టాలెంట్ టెస్ట్‌లో తెలుగు మీడియం విభాగంలో ప్రథమ స్థానం జిల్లా పరిషత్ ఉన్నత పాఠశాల కాలేశ్వరం విద్యార్థి కె.అలేఖ్య, ద్వితీయ స్థానం మహాదేవపూర్ ఉన్నత పాఠశాల విద్యార్థి కే.వంశీ గెలుచుకున్నారు. ఇంగ్లీష్ మీడియం విభాగంలో ప్రథమ స్థానం జిల్లా పరిషత్ ఉన్నత పాఠశాల జంగేడు విద్యార్థి కే అజయ్, ద్వితీయ స్థానంలో మోడల్ స్కూల్ ఎడ్లపల్లి విద్యార్థిని హారిక గెలుపొందింది. తృతీయ స్థానంలో కె.రామ్ చరణ్ , జిల్లా పరిషత్ ఉన్నత పాఠశాల చెల్పూర్ విద్యార్థి గెలుచుకున్నాడు. అనంతరం విద్యార్థులకు సర్టిఫికెట్లు జ్ఞాపికలను అందజేశారు. ఈ కార్యక్రమంలో స్థానిక ఉన్నత పాఠశాల ప్రధానోపాధ్యాయులు లక్ష్మీ ప్రసన్న , జిల్లా సైన్స్ అధికారి బర్ల స్వామి, తెలంగాణ బయోలాజికల్ సైన్స్ ఫోరం జిల్లా ప్రధాన కార్యదర్శి రాధాకృష్ణ, తెలంగాణ బయాలజీ టీచర్ ఫోరం ఆర్థిక కార్యదర్శి ఎస్. కుమారస్వామి, రాష్ట్ర కమిటీ సభ్యురాలు డాక్టర్. మార్క వీణావాణి, రాష్ట్ర కార్యవర్గ సభ్యులు కుర్రి శ్రీనివాస్, మామిడి సురేష్, హెచ్. సమ్మయ్య, సునీల్, సంపత్ కుమార్, రాజు, ఈ కుమారస్వామి, సేవా నాయక్, కరుణశ్రీ, సువర్ణ , కామిడి సతీష్ రెడ్డి తదితరులు పాల్గొన్నారు.

విద్యుత్ ఆర్టిజెన్స్ ముందస్తు అరెస్ట్

మంగపేట, డిసెంబర్18 (నినాదం న్యూస్) : విద్యుత్ ఆర్టిజెన్స్ రాష్ట్ర జేఏసీ ఇచ్చిన పిలుపును దృష్టిలో ఉంచుకుని మండలంలోని విద్యుత్ ఆర్టిజెన్స్ ను (విద్యుత్ సబ్ స్టేషన్ ఆపరేటర్లను) మంగపేట పోలీసులు బుధవారం ముందస్తుగా అదుపులోకి తీసుకున్నారు. ఈ సందర్భంగా పలువురు విద్యుత్ ఆర్టిజెన్స్ (విద్యుత్ సబ్ స్టేషన్ ఆపరేటర్లు) మాట్లాడుతూ విద్యుత్ సంస్థలో గత కొన్ని ఏళ్లుగా పని చేస్తున్న విద్యుత్ సబ్ స్టేషన్ ఆపరేటర్స్ గా మిగ్ లో పని చేస్తున్న 20 వేల మందిని గత ప్రభుత్వం పర్మినెంట్ చేశామని చెప్పి స్టాండింగ్ ఆర్డర్స్ ఇచ్చి ఆర్టిజెన్స్ గా పేరు పెట్టి గత ప్రభుత్వం మోసం చేసిందని అన్నారు. కాంగ్రెస్ ప్రభుత్వం తమ సమస్యలు పరిష్కరిస్తుందని గెలిపించుకున్నామని అన్నారు. కాంగ్రెస్ ప్రభుత్వం ఏర్పడ్డాక పలు మార్లు తమ సమస్యలను తమ రాష్ట్ర జేఏసీ ద్వారా విన్నవించామని అన్నారు. అయినా ప్రభుత్వం ఏ మాత్రం పట్టించుకోలేదన్నారు. దీంతో రాష్ట్ర జేఏసీ పిలుపు మేరకు ఛలో ఇందిరా పార్క్ ధర్నా కోసం హైదరాబాద్ బయలుదేరిన తమను మంగపేట పోలీసులు ముందస్తుగా అదుపులోకి తీసుకున్నారని అన్నారు. తమను పోలీసులు అదుపులోకి తీసుకోవడాన్ని తీవ్రంగా ఖండిస్తున్నామని అన్నారు. ఈ కార్యక్రమంలో విద్యుత్ సబ్ స్టేషన్ ఆపరేటర్లు, సిబ్బంది సీహెచ్.విజయ్, పీ. శ్రీధర్, వై.అశోక్, వై.రమేష్, తిరుపతి, ఎల్.రాజు, బీ.శంకర్, బీ.స్వామిరావు తదితరులు పాల్గొన్నారు.

బీజేపీ బలోపేతమే లక్ష్యంగా పనిచేయాలి

చౌటుప్పల్, డిసెంబర్ 18 (నినాదం న్యూస్) : బూత్ స్థాయిలో బీజేపీని బలోపేతం చేయడమే లక్ష్యంగా ప్రతీ కార్యకర్త పనిచేయలని ఆ పార్టీ చౌటుప్పల మండలం ఓబీసీ మోర్చా ఉపాధ్యక్షులు యాట సత్తయ్య పిలుపునిచ్చారు. చౌటుప్పల్ మండలంలోని మందోళ్లగూడెం గ్రామంలోని 10వ బూత్ మంగళవారం నూతన కమిటీలను ఎన్నుకున్నారు. 10వ బూత్ అధ్యక్షులుగా నెట్టు అంజయ్య, ప్రధాన కార్యదర్శిగా కాటం నరేష్ లను ఏకగ్రీవంగా ఎన్నుకున్నారు. ఈ కార్యక్రమంలో సీనియర్ నాయకులు పరకాల జగదీష్, తంగెల్ల వెంకటేష్, యాట రాంబాబు, షణ్ముఖ చారీ, నరేష్, ప్రవీణ్, వెంకటేష్, నాగరాజు తదితరులు పాల్గొన్నారు.

పెండింగ్ బిల్లులు విడుదల చేసి ఆదుకోవాలి

- అనంతగిరి మాజీ సర్పంచ్ వేనేపల్లి వెంకటేశ్వర రావు

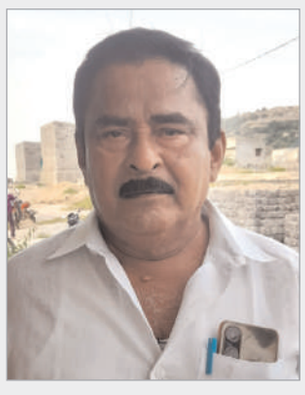

కోదాడ/అనంతగిరి, డిసెంబర్ 18(నినాదం న్యూస్): గత ప్రభుత్వంలో గ్రామీణ ప్రాంతాల అభివృద్ధిలో భాగంగా అనంతగిరి మండల వ్యాప్తంగా గ్రామ సర్పంచులు చేసిన పనులకు సంబంధించి బిల్లులు మంజూరు కాక ఆర్థికంగా ఇబ్బందులు పడుతున్నారని, కాంగ్రెస్ ప్రభుత్వం సమస్యను పరిగణలోకి తీసుకొని బిల్లులు మంజూరు చేయాలని అనంతగిరి గ్రామ మాజీ సర్పంచ్ వెనెపల్లి వెంకటేశ్వరరావు కోరారు. బుధవారం ఆయన మాట్లాడుతూ.... సర్పంచుల పెండింగ్ బిల్లులపై ప్రతిపక్ష పార్టీలు అసెంబ్లీలో ప్రస్తావించాయని, తప్పనిసరిగా అధికార పార్టీ కాంగ్రెస్ పరిగణలోకి తీసుకొని బిల్లులు మంజూరు చేసే దిశగా చర్యలు తీసుకుంటుందని ఆయన ఆశాభావం వ్యక్తం చేశారు. గత సర్పంచులు బిల్లులు పై ఎవరు ఆందోళన చెందవద్దని కలిసికట్టుగా పోరాడి ప్రభుత్వంని ఒప్పించి బిల్లులు మంజూరు చేయించుకుందామని తెలిపారు...

రాష్ట్ర స్థాయి ట్యాలెంట్ టెస్ట్‌కు రాజుపేట జడ్పీ స్టూడెంట్స్

మంగపేట, డిసెంబర్ 18 (నినాదం న్యూస్) : రాజుపేట జడ్పీ పాఠశాలకు చెందిన సనుగొండ నందిని, కానూరి గాయత్రి లక్ష్మి ఇద్దరు విద్యార్థులు డిసెంబర్ 22న హైదరాబాదులో జరగనున్న రాష్ట్ర స్థాయి మ్యాథమెటిక్స్ టాలెంట్ టెస్ట్ కు ఎన్నికైనట్లు రాజుపేట జడ్పీ పాఠశాల ప్రధానోపాధ్యాయులు బానోతు బాలాజీ బుధవారం తెలిపారు. జాతీయ గణిత మేధావి శ్రీనివాస రామానుజన్ జయంతి సందర్భంగా (డిసెంబర్ 22) పాఠశాల విద్యాశాఖ, తెలంగాణ మ్యాథమెటిక్స్ ఫోరం సంయుక్తంగా ములుగులో నిర్వహించిన జిల్లా స్థాయి టి.మ్యాస్ టాలెంట్ టెస్టులో రాజుపేట జిల్లా పరిషత్ ఉన్నత పాఠశాలలో 10వ తరగతి విద్యార్థిని సనుగొండ నందిని ఇంగ్లీష్ మీడియంలో, కానూరి గాయత్రి లక్ష్మి తెలుగు మీడియంలో ప్రథమ స్థానాలను సాధించినట్లు రాజుపేట జడ్పీ పాఠశాల ప్రధానోపాధ్యాయులు బానోతు బాలాజీ తెలిపారు. ములుగు జిల్లా నుండి విద్యార్థుల యొక్క ప్రతిభకు పదును పెట్టి వారికి గైడ్ టీచర్లుగా వ్యవహరించిన పాఠశాల గణిత ఉపాధ్యాయని, ఉపాధ్యాయులకు, రాష్ట్ర స్థాయి మ్యాథమెటిక్స్ టాలెంట్ టెస్ట్ కు ఎన్నికైన విద్యార్థులకు రాజుపేట జడ్పీ పాఠశాల ప్రధానోపాధ్యాయులు బానోతు బాలాజీ ప్రత్యేక అభినందనలు తెలిపారు. డిసెంబర్ 22న హైదరాబాదులో జరిగే రాష్ట్ర స్థాయి మ్యాథమెటిక్స్ టాలెంట్ టెస్టులో ప్రథమ స్థానాన్ని సాధించి పాఠశాలకు మంచి పేరు తెచ్చేందుకు సరియైన ప్రణాళికలతో ముందుకు వెళ్లాలని రాష్ట్ర స్థాయి మ్యాథమెటిక్స్ టాలెంట్ టెస్ట్ కు ఎన్నికైన విద్యార్థులకు సనుగొండ నందిని , కానూరి గాయత్రి లక్ష్మిలకు సూచించారు. రాష్ట్ర స్థాయి మ్యాథమెటిక్స్ టాలెంట్ టెస్టు కు ఎన్నికైన విద్యార్థులను పాఠశాల ఉపాధ్యాయనీ, ఉపాధ్యాయులు, బోధ నేతర సిబ్బంది ప్రశంసించారు.

పుట్ట మధు చేసిన ఆరోపణలు అవాస్తవం

- రిజిస్ట్రేషన్ మొదలైంది తెరాస ఉన్నప్పుడే
- లోకల్ లీడర్‌దే పెద్దన్న పాత్ర

పలిమేల, డిసెంబర్ 18 (నినాదం న్యూస్) : 2013 లో దళిత రైతుల పేరు ఖబ్జా(అనుభవదారు)కాలంలో ఎక్కించింది శ్రీధర్ బాబు పుట్ట మందుకు ఇంతకు ముందే పలిమేల రైతు భూ సమస్య గురించి తెలుసు మరి 10 ఏండ్ల నీ పాలనలో వాళ్లకు పట్టాలు ఎందుకు ఇవ్వలేదు..... ఎందుకు ఒక్కసారి కూడా హెూదాలో వాళ్ళను పలకరించి హామీ ఇవ్వలేదు వనమా రాంచందరావు కాంగ్రెస్ అన్నావు మరి గుజ్జుల సునీతా రాజిరెడ్డి నీ మనుషులు కాదా... ఆ పేర్లు ఎందుకు విలేకరుల సమావేశం లో ఎత్తడం లేదు దొంగ రిజిస్ట్రేషన్ లకు ప్రధాన సాక్షి గుజ్జుల రాజిరెడ్డి కాదా, అతను సహచరుడే కదా.... అతనిమీద విచారణకు ఎందుకు డిమాండ్ చేయడం లేదు నీ నాయకత్వం లో, గుజ్జుల రాజిరెడ్డి కనుసన్నల్లోనే నాలుగేండ్ల కిందటనే ఈ భూములు అమ్ముకున్నమాట నిజం కాదా, పలిమేల లోకల్ నాయకులకు కమీషన్ ఇప్పించింది నువ్వు కాదా.. మంత్రి తమ్మునికి వాటా ఇస్తున్నారా.... నీకు కల వొచ్చిందా లేక దక్కన్ సిమెంట్ వాళ్ళు నీ చెవిలో చెప్పిండ్రా ఈ ఆరోపణలు దమ్ముంటే ఆధారాలతో నిరూపించు. లేకుంటే రాజకీయ సన్యాసం తీసుకొ. 2013 లో దళిత రైతుల పేరు ఖబ్జా(అనుభవదారు) కాలంలో ఎక్కించింది శ్రీధర్ బాబు. ఖబ్జా కాలాన్ని తీసేసి రైతుల గోస పుచ్చుకున్నది నీ ప్రభుత్వం. ఇవాళ మళ్ళీ అనుభవదారు కాలాన్ని పహానీ లో పెట్టి రైతులకు మేలు చేస్తున్నది కాంగ్రెస్ ప్రభుత్వం. పలిమేల రైతులు నీ నక్క జిత్తుల మాటలు నమ్మరు వాళ్లకు నిజాలు తెలుసు. మండల కేంద్రంలో ప్రెస్ మీట్ పెడితే రైతులు నిన్ను నిలదీసి ప్రశ్నిస్తారని దూరంగా ప్రెస్ మీట్ ఏర్పాటు చేసావు. తహసీల్దార్ దొంగ రిజిస్ట్రేషన్ గురించి నీకు ముందుగా తెల్వదని కాళేశ్వరం శివునిమీద ప్రమాణం చేసి చెప్పు. ఈ విషమం పై ముందుగా ఐటీ శాఖ మంత్రి దుద్దిల్లా శ్రీధర్ బాబు స్పందించి రైతులకు న్యాయం చేస్తున్నారు. విచారణకు ఆదేశించారు తహసీల్దార్ సస్పెండ్ అయ్యాడు, రిజిస్ట్రేషన్స్ రద్దు అవుతున్నాయని తెలిసిన తర్వాతనే కదా నువ్వు మొసలి కన్నీరు మొదలు పెట్టింది..... దొంగే దొంగ దొంగ అన్నట్టు చాటుగా నీ అనుచరులను తహసీల్దార్ దగ్గరికి పంపి, పొద్దున మొసలి కన్నీరు కారుస్తున్నావా.. రంగేసుకున్నంత మాత్రాన గుంట నక్క రాజైపోతుందా. ఇకనుంచైనా పుట్ట మధు ఇలాంటూ అర్థం లేని ఆరోపణలు చేయడం మానుకువాలి, శ్రీధర్ బాబు గారు రైతులకు న్యాయం చేస్తున్నారు మీరు ప్రజలు అబద్దాలు చెప్పి ఆయన మీద బురద చల్లే ప్రయత్నం చేస్తే ఊరుకోము. కార్యక్రమం లో మండల అధ్యక్షులు గుండెబోయిన చిన్నన్న, యూత్ కాంగ్రెస్ అధ్యక్షులు దందెరా రాజేందర్, జిల్లా కార్యదర్శి గుండెబోయిన వెంకటస్వామి పంకేనా మాజీ సర్పంచ్ బోచ్చు శ్రీనువాస్, ఎస్సి సెల్ అధ్యక్షులు బా డిశా సారయ్య, సీనియర్ నాయకులు కుమ్మరి అంజయ్య, రైతులు పాల్గొ న్నారు.

కలెక్టర్ స్పందించి అనుమతులు రద్దు చేయాలి

- ఇథనాల్ పరిశ్రమ అనుమతులు రద్దు చేసేంతవరకు ఐక్యంగా ఉద్యమిస్తాం
- తక్షణమే కలెక్టర్ స్పందించి అనుమతులు రద్దు చేయాలి
- ఇథనాల్ వ్యతిరేక పోరాట కమిటీ పిలుపు

కోదాడ /మోతే, డిసెంబర్18 (నినాదం న్యూస్): ఇథనాల్ కంపెనీకి ఇచ్చిన అనుమతులు రద్దు చేసేంతవరకు ఇథనాల్ వ్యతిరేక పోరాట కమిటీ ఆధ్వర్యంలో ఐక్యంగా పోరాటాలు చేస్తామని నాయకులు పిలుపునిచ్చారు. బుధవారం మోతే మండలం మండలం సర్వారం గ్రామంలోఇథనాల్ వ్యతిరేక పోరాట కమిటీ గ్రామ జనరల్ బాడీ సమావేశం నిర్వహించారు. ఈ సందర్భంగా ఇథనాల్ వ్యతిరేక పోరాట కమిటీ నాయకులు మాట్లాడుతూ మోతే మండలం రావి పహాడ్ గ్రామంలో నిర్మిస్తున్న ఎన్ఎంకె ఇథనాల్ కంపెనీ పనులు పూర్తి అయితే చుట్టుపక్కల గ్రామాలైన ఆత్మకూర్ (ఎస్) మండలంశెట్టి గూడెం, కోట పహాడ్, మోతే మండలం సర్వారం, కూడలి, అప్పన్నగూడెం, బురకచర్ల, గోల్ తండా, మేకల పాటి తండా, సిరికొండ గ్రామాలతో పాటు అనేక గిరిజన తండాలు, వీటితో పాటు చుట్టుపక్కన ఉన్న అనేక గ్రామాలలో నివాసం ఉంటున్న ప్రజల ఆరోగ్యం పైఇథనాల్ కంపెనీ కాలుష్యం తీవ్ర ప్రభావం చూపుతుందని అన్నారు.ఈ ఇథనాల్ కంపెనీ కాలుష్యం వల్ల శ్వాసకోశ వ్యాధులు, చర్మ వ్యాధుల తో పాటు గుండె, మెదడు, కిడ్నీ, లివర్ తదితర వ్యాధులకు గురై ప్రజలు ప్రాణాలు కోల్పోయే ప్రమాదం నెలకొని ఉందన్నారు. దీని మూలంగా భవిష్యత్తులో చుట్టూ 20 కిలోమీటర్ల మేర మనుషులు బతికే పరిస్థితి ఉండదన్నారు. ఈ ఫ్యాక్టరీ కాలుష్యం మూలంగా రైతుల పంటలు పూర్తిగా నాశనం అవుతాయని ఆవేదన వ్యక్తం చేశారు. తక్షణమే అధికార ప్రభుత్వం, జిల్లా కలెక్టర్ జోక్యం చేసుకొని ఇథనాల్ కంపెనీ అనుమతులు రద్దు చేయాలని డిమాండ్ చేశారు. లేనియెడల పెద్ద ఎత్తున ఆందోళన చేస్తామని హెచ్చరించారు.

పోరాట కమిటీ ఏకగ్రీవం...

24మంది తో ఎన్ఎంకె ఇథనాల్ వ్యతిరేక పోరాట కమిటీని ఏకగ్రీవంగా ఎన్నుకున్నారు. ఇథనాల్ వ్యతిరేక పోరాట కమిటీ జిల్లా నాయకులు మండారి డేవిడ్ కుమార్ అధ్యక్షతన జరిగిన ఈ సమావేశంలో ఇథనాల్ వ్యతిరేక పోరాట కమిటీజిల్లా నాయకులుమట్టిపల్లి సైదులు, నారబోయిన వెంకట్ యాదవ్, ఆవుల నాగరాజు యాదవ్, నల్లెడ మాధవరెడ్డి, గంట నాగయ్య,కునుకుంట్ల సైదులు,కాకి సురేందర్ రెడ్డి, కాంపాటి దిలీప్, కాకి నారాయణ రెడ్డి, జంపాల స్వరాజ్యం, అలుగుబెల్లి వెంకటరెడ్డి, పోడపంగి ముత్తయ్య, సర్వారం గ్రామ నాయకులు వెంకటేశ్వరరావు, మేకల గురుకిష్ణ, ఉప్పుల మధు యాదవ్, మేకల శ్రీనివాస్ యాదవ్, పల్స మల్సూర్, వీరబోయిన లింగ యాదవ్, మేకల రామన్న, బాలాజీ నాయక్, నల్లాల శ్రీను ఉప్పుల సందీప్ తదితరులు పాల్గొన్నారు.

ఘనంగా అమ్మవారి ఒడి బియ్యం వేడుకలు

చింతపల్లి, డిసెంబర్18 (నినాదం న్యూస్) : మండల కేంద్రం లోని వనితా శక్తి ఆధ్వర్యంలో మండల కేంద్రంలో ఉన్న శ్రీ గట్టు లక్ష్మీ మైసమ్మ మాత ఆలయంలో అమ్మవారికి బుధవారం వడిబియ్యం వేడుకలను ఘనంగా నిర్వహించారు. ఈ సంద ర్భంగా సుమారు 40 మంది మహిళలు ఆలయంలో ప్రత్యేక పూజలు నిర్వహించారు .అనంతరం ఒడి బియ్యం వేడుకల్లో పాల్గొని భక్తిశ్రద్ధలతో అమ్మవారికి ఒడి బియ్యం సమర్పించారు.

బాధ్యతతో పని చేస్తే ఆదర్శంగా నిలుస్తాం

- డాక్టర్ అప్పయ్య సేవలు మరువలేనివి
- జిల్లా వైద్య ఆరోగ్య శాఖ అధికారి డాక్టర్ గోపాలరావు

ములుగు ప్రతినిధి, (నినాదం): ప్రభుత్వ ఉద్యోగిగా బాధ్యతతో విధులు నిర్వర్తిస్తే నలుగురికి ఆదర్శంగా నిలుస్తామని జిల్లా వైద్య ఆరోగ్య శాఖ అధికారి గోపాలరావు అన్నారు. ఇటీవల బదిలీపై వెళ్లిన జిల్లా వైద్య ఆరోగ్య శాఖ అధికారి డాక్టర్ అప్పయ్యకు జిల్లా వైద్య ఆరోగ్యశాఖ కార్యాలయంలోని మీటింగ్ హాల్లో వీడ్కోలు సన్మాన మహోత్సవ సమావేశం నిర్వహించారు. ఈసమావేశానికి హాజరైన ఆయన మాట్లాడుతూ ఒక సాధారణ గిరిజన బిడ్డగా జన్మించి ఉన్నత చదువులు చదివి ములుగు జిల్లాకు వైద్య ఆరోగ్యశాఖ అధికారిగా దాదాపు 8 సంవత్సరాలు ఎనలేని సేవలు అందించారని కొనియాడారు. జిల్లాలోని మారుమూల గ్రామాలతో పాటు వాగులు వంకలు దాటి అడవి గుట్టల ప్రాంతంలో నివసించే గిరిజనులు, గుత్తి కోయాలకు వైద్య సదుపాయాలు అందించడమే గాక అక్కడి వారికి ఆహార అలవాట్లు ప్రభుత్వ వైద్య సేవల పట్ల అవగాహన కల్పించడం గొప్ప విషయమని అన్నారు. జిల్లా ప్రజలు, ప్రజా ప్రతినిధులు జిల్లా ఉన్నత అధికారులు రాష్ట్ర స్థాయి మంత్రితో పాటు రాష్ట్ర గవర్నర్ చేత అభినందనలు అందుకున్న గొప్ప వ్యక్తి డాక్టర్ అప్పయ్య అని అన్నారు. వైద్య సేవలు అందించడంలో ములుగు జిల్లాకే కాక ఇతర జిల్లాల అధికారులకు ఆదర్శవంతుడిగా ఎదిగాడని కొనియాడుతూ గజమాలతో ఘనంగా సన్మానించారు. ఈ కార్యక్రమంలో ప్రభుత్వ జిల్లా ప్రధాన ఆసుపత్రి సూపరింటెండెంట్ డాక్టర్ జగదీశ్వర్, జిల్లా ప్రోగ్రామ్ ఆఫీసర్స్ డాక్టర్ పవన్ కుమార్, డాక్టర్ చంద్రకాంత్, ఆఫీస్ సూపరింటెండెంట్, ఇన్చార్జి డెమో సంపత్, ఏఎంఓ దుర్గారావు, కమ్యూనిటీ హెల్త్ ఆఫీసర్ పూర్ణ సంపత్ రావు, ఆఫీస్ సీనియర్ అసిస్టెంట్ గణేష్, ప్రాథమిక ఆరోగ్య కేంద్రాల వైద్యాధికారులు, ఆఫీస్ డిఈఓ కిరణ్ సతీష్ అనిల్‌తో పాటు ఆఫీస్ సిబ్బంది పాల్గొన్నారు.

డయాగ్నస్టిక్ సెంటర్ ఏర్పాటు అభినందనీయం

- టీపీసీసీ డెలిగేట్ లక్ష్మీనారాయణ రెడ్డి, మండల పార్టీ అధ్యక్షుడు ముస్కు శ్రీనివాస్ రెడ్డి

కోదాడ/అనంతగిరి, డిసెంబర్ 18(నినాదం న్యూస్): గ్రామీణ ప్రాంత ప్రజలకు అందుబాటులో డయాగ్నోస్టిక్ సెంటర్ ఏర్పాటు చేయడం అభినందనీయమని రాష్ట్ర టీపీసీసీ డెలిగేట్ చింతకుంట్ల లక్ష్మీనారాయణ రెడ్డి, అనంతగిరి మండల పార్టీ అధ్యక్షులు ముస్కు శ్రీనివాస్ రెడ్డి అన్నారు.అనంతగిరి మండల పరిధిలోని అమీనాబాద్ గ్రామంలోని బస్టాండ్ సెంటర్ వద్ద నూతనంగా ఏర్పాటు చేసిన శ్రీ సూర్య డయాగ్నస్టిక్స్ కేంద్రాన్ని బుధవారం వారు ఇరువురు ప్రారంభించారు. ఈ సందర్భంగా లక్ష్మీనారాయణ రెడ్డి, శ్రీనివాస్ రెడ్డి మాట్లాడుతూ...ఆధునిక పరికరాలతో ఏర్పాటు చేసిన డయాగ్నస్టిక్ సెంటర్ ను ప్రజలందరూ సద్వినియోగం చేసుకోవాలని కోరారు.ఈ కార్యక్రమంలో ,కోదాడ మున్సిపాలిటీ వైస్ చైర్మన్ కందుల కోటేశ్వరరావు, పార్టీ పట్టణ యువత అధ్యక్షులు దేగ శ్రీధర్, మత్స్యశాఖ చైర్మన్ వీరాస్వామి,మాజీ ఎంపీటీసీ అంబటికర్ర శ్రీను, మాజీ సర్పంచులు ముత్తినేని కోటేశ్వరరావు, చిలకమూడి విశ్వేశ్వరరావు,సాదే కోటేశ్వరరావు, బోడపూడి సత్యనారాయణ,ధారావత్ సైదులు, ముస్తఫా, సిటీ హాస్పిటల్ మేనేజింగ్ డైరెక్టర్ గూగులోతు సురేష్,డాక్టర్ ప్రణీత్ గుప్తా,అంబటికర్ర వెంకటేష్ తదితరులు పాల్గొన్నారు.

అల్లాపురం గ్రామ 68వ బీజేపీ నూతన బూత్ కమిటీ ఎన్నిక

చౌటుప్పల్ డిసెంబర్ 18 (నినాదం న్యూస్): చౌటుప్పల్ మండలంలోని అల్లాపురం గ్రామంలో బుధవారం 68వ బూత్ సమావేశంను ఏర్పాటు చేశారు. ఈ సమావేశానికి కొలను జనార్దన్ రెడ్డి అధ్యక్షతన వహించారు. ఈ కార్యక్రమానికి బూత్ ఎన్నికల ఇంచార్జ్ నూనె సహదేవ్, సీనియర్ నాయకులు ఉడుగు యాదయ్య సమక్షంలో 68వ బూత్ నూతన కమిటీని ఎన్నుకున్నారు. 68వ బూత్ అధ్యక్షులుగా సామ పెద్దిరెడ్డి, ప్రధాన కార్యదర్శిగా భూతం కిరణ్ యాదవ్ ఏకగ్రీవంగా ఎన్నుకున్నారు. ఈ సందర్భంగా వారు మాట్లాడుతూ... నాపై నమ్మకం ఉంచి బూత్ అధ్యక్షులుగా నియమించినందుకు పార్టీ బలోపేతానికి కృషి చేస్తానని తెలిపారు. ఈ సందర్భంగా నూతన కమిటీని సన్మానించారు. ఈ కార్యక్రమంలో సీనియర్ నాయకులు ఏనుగు అంజిరెడ్డి, ఫకీర్ వెంకటరెడ్డి, సుర్కంటి పాండు రెడ్డి, ప్రభాకర్ రెడ్డి, పెంటారెడ్డి, వెంకట్ రెడ్డి, మహేందర్, బాలకృష్ణ ఎస్.కె మదర్, బాలరత్నం తదితర నాయకులు పాల్గొన్నారు.

విద్యార్థులు ఇష్టపడి చదివి ఉత్తమ ఫలితాలు సాధించాలి

చింతపల్లి, డిసెంబర్ 18(నినాదం న్యూస్) : విద్యార్థులు కష్టపడి కాకుండా ఇష్టపడే చదివి ఉత్తమ ఫలితాలు సాధించడానికి కృషి చేయాలని డి ఐ ఓ దస్రు నాయక్ సూచించారు. మండల కేంద్రంలోని అలుక జైహింద్ రెడ్డి ప్రభుత్వ జూనియర్ కళాశాలను బుధవారం ఆయన ఆకస్మికంగా తనిఖీ చేశారు. ఈ సందర్భంగా విద్యార్థుల ఉద్దేశించి ఆయన మాట్లాడుతూ ప్రభుత్వ కళాశాలలో ఉత్తమ ఫలితాలకై అధ్యాపకులు విద్యార్థులకు అర్థమయ్యే రీతిలో పాఠ్యాంశాలు బోధించాలన్నారు. ప్రైవేటు కళాశాలల కంటే ప్రభుత్వ కళాశాలలో మెరుగైన ఫలితాల సాధన కోసం కృషి చేయాలి అన్నారు.విద్యార్థులకు మరో 90 రోజులే పరీక్ష సమయం మిగిలి ఉన్నందున పరీక్షలకు విద్యార్థులను సిద్ధం చేయాలని కోరారు. కళాశాలలకు విద్యార్థులు తప్పనిసరిగా హాజరుకావాలని అన్నారు. నల్లగొండ జిల్లా ఇంటర్ మీడియట్ ఫలితాలలో రాష్ట్రంలోనే ప్రథమ స్థానంలో నిలవాలన్నారు. ఆయన వెంట కళాశాల ప్రిన్సిపాల్ ధన్ రాజ్, అధ్యాపకులు ఉన్నారు.

కంపు.. కంపు..

- కుళ్ళిన గుడ్లు కాలువలో
- ముక్కు మూసుకుని ప్రయాణించాల్సిన పరిస్థితి
- కోదాడ -అనంతగిరి రహదారి మార్గమధ్యంలో

కోదాడ/అనంతగిరి, డిసెంబర్ 18 (నినాదం న్యూస్): కోదాడ-అనంతగిరి రహదారి మార్గమధ్యంలోని ఐటిఐ కళాశాల సమీపంలోని కాల్వలో కుళ్ళిన గుడ్లు పడేస్తున్నారు. దీంతో వాహనదారులు ముక్కు మూసుకుని వెళ్లాల్సిన పరిస్థితి. భయంకరమైన వాసన వెదజల్లుతుందని స్థానిక ప్రజలు ఆరోపిస్తున్నారు. స్థానికుల పేర్కొంటున్న ప్రకారం బాతు కూలిన గుడ్లు పడేస్తున్నారని, ఇలా ప్రతి నెల ఇదేవిధంగా ఇక్కడ కాలువలో పడేసి పోతారని, ఇదే విషయం పలుమార్లు సంబంధిత అధికారులకు తెలియజేసిన పట్టించుకోవడంలేదని వాపోయారు. ఇలా బాతు గుడ్లు పడేయడంతో నీరు సైతం కలుషితమవుతుందని ఇప్పటికైనా అధికారులు స్పందించి తగిన చర్యలు తీసుకోవాలని కోరుతున్నారు.

ప్రభుత్వ నిర్లక్ష్యంతో విద్యార్థుల భవిష్యత్తు ప్రశ్నార్థకం

- ఎమ్మెల్యే కెపి.వివేకానంద్

కుత్బుల్లాపూర్, డిసెంబర్ 18 (నినాదం న్యూస్)
అసెంబ్లీ శీతాకాల సమావేశాల ప్రశ్నోత్తరాలలో భాగంగా "విద్యార్థులకు విదేశీ విద్య, ఉపకార వేతనాల" అంశంపై ఎమ్మెల్యే కెపి.వివేకానంద్ ప్రభుత్వాన్ని ప్రశ్నించగా ప్రభుత్వం నుంచి స్పష్టమైన సమాధానం లభించలేదు . ఈ ప్రశ్నోత్తరాలలో భాగంగా కుత్బుల్లాపూర్ ఎమ్మెల్యే కెపి.వివేకానంద్ మాట్లాడుతూ ఎస్సీ, ఎస్టి, బీసీ, మైనారిటీ, బ్రాహ్మణ, అగ్రవర్ణాల కులాలకు చెందిన పేద, మధ్య తరగతి విద్యార్థులు తమ ఉన్నత విద్యకై, ఉజ్వల భవిష్యత్తుకై గత బిఆర్ఎస్ ప్రభుత్వ హయాంలో 20 లక్షల రూపాయలను విద్యార్థులకు అందజేస్తూ విదేశీ విద్యను ప్రోత్సహించారని పేర్కొన్నారు.నేడు కాంగ్రెస్ ప్రభుత్వం విదేశీ విద్యను నిర్వీర్యం చేస్తూ పెండింగ్లో ఉన్న బకాయిలను విడుదల చేయక విద్యార్థులను - విద్యార్థుల తల్లిదండ్రులను ఇబ్బందులకు గురిచేస్తోందన్నారు. మూడు లక్షల కోట్ల రూపాయల బడ్జెట్ ప్రవేశపెట్టే ప్రభుత్వం విదేశీ విద్యపై 100 కోట్లు వెచ్చించేందుకు ఎందుకు వెనకాడుతున్నారో ప్రభుత్వం తెలియజేయాలని కోరారు. విదేశీ విద్యపై బిఆర్ఎస్ పార్టీ ప్రజల పక్షాన ప్రభుత్వాన్ని ప్రశ్నిస్తే ప్రభుత్వం నుంచి పొంతనలేని సమాధానాలు లభిస్తున్నాయి. ఇక్కడ అంకెల గారడే తప్పా విదేశీ విద్య ఆచరణలో ప్రభుత్వానికి నిబద్ధతలేదనేది

స్పష్టమవుతోందన్నారు.విదేశీ విద్య ఉపకార వేతనాలపై ఏమైనా సమస్యలు ఎదుర్కొంటున్నారా...? అని ప్రశ్నిస్తే ఏమీ లేవు అంటూనే మరో పక్క 104 కోట్ల బకాయిలను చూపించడం, అసలు ఎన్ని దఫాలు చెల్లించారు, ఇంకా ఎన్ని దఫాలు పెండింగ్లో ఉన్నాయంటే సరైన సమాధానం లేదని సభ దృష్టికి తెచ్చారు.
మంత్రి దేశీ విద్య, ఉపకార వేతనాలపై ఒకటి రెండవ ఇన్స్టాల్మెంట్లు పెండింగ్లో ఉన్నాయని చెబుతున్నారు.గత ప్రభుత్వ హయాంలోనే 2023 డిసెంబర్ వరకు 7801 మంది విద్యార్థుల కోసం సుమారు 1131.56 కోట్ల రూపాయలు చెల్లించి మొదటి దఫా ఇన్స్టాల్మెంటును పూర్తిగా చెల్లించిదన్నారు. ప్రభుత్వ మాత్రం రెండు, మూడో దఫా ఇన్స్టాల్మెంట్లలో బకాయిలను చెల్లించాల్సి ఉండగా గత పది సంవత్సరాల విదేశీ విద్య, ఉపకార వేతనాల చెల్లింపు పై చర్చిస్తూ సభను, ప్రజలను గందరగోళానికి గురిచేస్తోంది. మేము గత ప్రభుత్వ హయాంలో 20 లక్షల రూపాయలు విదేశీ విద్య, ఉపకార వేతనాలకు చెల్లిస్తే, కాంగ్రెస్ పార్టీ 25 లక్షల రూపాయలు ఇస్తామంటూ మేనిఫెస్టోలో పెట్టి అధికారంలోకి వచ్చి, సంవత్సరం గడుస్తున్న పెండింగ్ బకాయిలను చెల్లించకపోవడం విచారకరమన్నారు. విదేశీ విద్య, ఉపకార వేతనాల తీరు కొండ నాలుకకు మందు వేస్తే ఉన్న నాలుక ఊడినట్లు తయారయిందన్నారు.ప్రభుత్వాన్ని నమ్ముకొని విదేశీ విద్య, ఉపకార వేతనాలపై విదేశాల్లో విద్యను అభ్యసిస్తున్న విద్యార్థులు అక్కడ ఇరుక్కుపోయి, ఇబ్బందులు పడుతున్నారు. ప్రభుత్వం పదేపదే చెబుతున్న విదేశీ విద్య, ఉపకార వేతనాల భవిష్యత్తు ప్రభుత్వ నిర్లక్ష్యంతో నేడు ప్రశ్నార్థకంగా మారింది.ప్రభుత్వంలో నేడు 10% కమీషన్లు ఇస్తేనే బిల్లులు చెల్లించే పరిస్థితి తయారయింది. ఇకనైనా ప్రభుత్వం 10% కమీషన్లకు చెక్కుపెట్టి విదేశీ విద్య, ఉపకార వేతనాల బకాయిలను వెంటనే విడుదల చేయాలని ఎమ్మెల్యే కేపీ వివేకానంద సూచించారు.

బాధిత కుటుంబాలకు ఆర్థిక సాయం

మహేశ్వరం, డిసెంబర్ 17 (నినాదం న్యూస్)
రంగారెడ్డి జిల్లా కల్వకుర్తి నియోజకవర్గం వెల్దండ మండలం నారాయణపూర్ గ్రామానికి చెందిన బాణవత్ కేశ్లి (87) అనారోగ్యంతో చికిత్స పొందుతూ మృతి చెందారు. ఈ విషయం అన్న ముఖ్య అనుచరుడు తారా సింగ్ ద్వారా తెలుసుకున్న రాష్ట్ర ఫుడ్ కమిషన్ చైర్మన్ గోలి శ్రీనివాసరెడ్డి మృతుడి కుటుంబానికి ప్రగాఢ సంతాపాన్ని తెలియజేస్తూ రూ. 5 వేల ఆర్థిక సహాయాన్ని మృతుడి కుటుంబానికి అందజేయడం జరిగింది. కుటుంబ సభ్యులకు మనోధైర్యం కల్పించి నేనున్నానని వరుస కల్పించారు భరోసా కల్పించారు. ఈ కార్యక్రమంలో గ్రామ నాయకులు శ్రీను హనుమంతు లక్ష్మీపతి పెద్దలు కార్యకర్తలు అభిమానులు సభ్యులు స్నేహితులు బంధువులు కుటుంబ సభ్యులు తదితరులు పాల్గొన్నారు.

హార్ట్ ఫుల్ నెస్ సంస్థ ఆధ్వర్యంలో విద్యార్థులకు మెడిటేషన్ ఉచిత శిక్షణ

కుత్బుల్లాపూర్, డిసెంబర్ 18 (నినాదం న్యూస్) : కుత్బుల్లాపూర్ నియోజకవర్గం శ్రీ కె. ఎం పాండు మెమోరియల్ ప్రభుత్వ వోకేషనల్ జూనియర్ కళాశాల విద్యార్థులకు మేడ్చల్ మల్కాజిగిరి జిల్లా హార్ట్ ఫుల్ నెస్ సంస్థ ఆధ్వర్యంలో మెడిటేషన్, స్ట్రెస్ మేనేజ్మెంట్ కార్యక్రమం నిర్వహించారు. ఈ కార్యక్రమంలో భాగంగా విద్యార్థులు మానసిక ఒత్తిడి (స్ట్రెస్) ని ఎలా తగ్గించుకోవాలి, ఏకాగ్రతను ఎలా పెంచుకోవాలి, ధైర్యంగా ఎలా ఉండాలి, పరీక్ష సమయంలో విద్యార్థులు భయపడకుండా ఎలా ఉండాలి అని విద్యార్థులకు సూచించారు. ఈ విషయం పై కళాశాల ప్రిన్సిపల్ షేక్ మైమూన్ మాట్లాడుతూ భయపడి వెనకడుగు వేయకుండా ధైర్యంగా ముందుకు వెళ్లి విజయం సాధించాలని విద్యార్థులను ప్రోత్సహించారు. ఈ కార్యక్రమంలో విద్యార్థులతో పాటు అధ్యాపకులు బృందం కూడా పాల్గొన్నారు.

అమీత్‌షాకు అధికార గర్వంతో కళ్ళు నెత్తికెక్కాయి

- అమీషాపై తక్షణమే దేశద్రోహం కేసు నమోదు చేసి జైలుకు పంపాలి
- రాజేంద్రనగర్ అసెంబ్లీ బీఎస్పీ అధ్యక్షులు యాదయ్య డిమాండ్

శంషాబాద్ డిసెంబర్ 18 (నినాదం న్యూస్)
పార్లమెంటు సమావేశాల్లో కేంద్ర హోం శాఖ మంత్రి అమీషా ప్రసంగిస్తూ ఈ మధ్యన అంబేద్కర్ అనే పదం ఫ్యాషన్ అయిపోయిందంటూ హేళనగా చేసి మాట్లాడి చిన్న చూపుతో అంబేద్కర్ ని అవమానించే విధంగా మాట్లాడటం సరికాదని ఆ మాటలను వెంటనే ఉపసంహరించు కోవాలని, బేషరతుగా క్షమాపణ చెప్పాలని రాజేంద్ర నగర్ అసెంబ్లీ అధ్యక్షులు బిఎస్పీ నేత మల్లగల్ల యాదయ్య డిమాండ్ చేశారు. అంబేద్కర్ పేరును హేళనగా మాట్లాడడం అంటే భారతదేశాన్ని హేళనగ చేసి మాట్లాడడమే, అంబేద్కర్ దేశ అభివృద్ధికి దిక్సూచి అన్నారు. అంబేద్కర్ పేరు అనేది ఈ దేశంలో ఈక్వాలిటీ ప్రిన్సిపుల్ అని ఈ దేశంలో 80 శాతం మంది ప్రజల ఫ్యాషన్ అంబేద్కర్ పేరని తెలిపారు. అమీత్ షాకు అధికార గర్వంతో కళ్ళు నెత్తికెక్కి శాంతిభద్రతలకు విఘాతం కలిగించే విధంగా సమాజంలో అలజడి సృష్టించాలని కుట్రలో భాగమేనని ఆయన మాట్లాడుతూ, అంబేద్కర్ పేరును హేళన చేసి మాట్లాడిన అమీత్ షా పై తక్షణమే దేశద్రోహం కేసు నమోదు చేసి జైలుకు పంపాలని డిమాండ్ చేశారు.

సిపిఐ 100 వసంతాల వేడుకలు ఘనంగా నిర్వహించండి

- సిపిఐ రాష్ట్ర కౌన్సిల్ సభ్యుడు కే రామస్వామి పిలుపు

చేవెళ్ల, డిసెంబరు 18 (నినాదం న్యూస్): సిపిఐ పార్టీ 100 వసంతాలు వేడుకలను వాడ వాడల గ్రామ గ్రామాన వరుస వలెను ఘనంగా నిర్వహించాలని సిపిఐ రాష్ట్ర కౌన్సిల్ సభ్యులు రామస్వామి పిలుపునిచ్చారు. బుధవారం చేవెళ్ల పట్టణ కేంద్రంలోని ఆర్ అండ్ బి గెస్ట్ హౌస్ లో మండల పార్టీ కార్యదర్శి ఎం సత్తిరెడ్డి అధ్యక్షతన భారత కమ్యూనిస్టు పార్టీ 100 వసంతాల గోడపత్రికను విడుదల చేశారు. ఈ కార్యక్రమానికి ముఖ్య అతిథిగా సిపిఐ రాష్ట్ర కౌన్సిల్ సభ్యుడు కె రామస్వామి హాజరై కార్యకర్త లతో కలిసి గోడ పత్రికను విడుదల చేశారు ఈ సందర్భంగా ఆయన మాట్లాడుతూ భారత కమ్యూనిస్టు పార్టీ డిసెంబర్ 26, 1925 లో ఏర్పడి 99 సంవత్సరాలు పూర్తి చేసుకుని 100వ సంవత్సరంలోకి అడుగుపెడుతున్న సందర్భంగా వాడవాడలా గ్రామ గ్రామాన సిపిఐ 100వ ఆవిర్భావ దినోత్సవ వారోత్సవాలను ఘనంగా నిర్వహించి భారత కమ్యూనిస్టు పార్టీ యొక్క ఘనతను ప్రజలకు తెలియజేయవలసిన అవసరం ఎంతైనా ఉందని కార్యకర్తలకు సూచించారు ఈ కార్యక్రమంలో ఎన్ఎఫ్ఐ డబ్ల్యు జిల్లా వర్కింగ్ ప్రెసిడెంట్ వడ్ల మంజుల గీత పనివాళ్ల సంఘం మండల కార్యదర్శి కృష్ణ గౌడ్ ఏఐటియుసి మండల అధ్యక్షుడు శివ యాదగిరి శ్రీకాంత్ మురళి తదితరులు పాల్గొన్నారు.

సఫాయి కార్మికుల సంక్షేమానికి చర్యలు చేపట్టాలి

- సఫాయి కర్మచారుల జాతీయ కమిషన్ చైర్మన్ వెంకటేశన్

రంగారెడ్డి, డిసెంబర్ 18 (నినాదం న్యూస్) : సఫాయి కర్మచారుల సంక్షేమానికి కేంద్ర, రాష్ట్ర ప్రభుత్వాల పథకాలను సక్రమంగా అమలు చేసి వారి జీవన ప్రమాణాలను మెరుగుపర్చేందుకు అన్ని చర్యలు చేపట్టాలని సఫాయి కర్మచారుల జాతీయ కమీషన్ చైర్మన్ ఎమ్.వెంకటేశన్ అన్నారు. బుధవారం సమీకృత రంగారెడ్డి జిల్లా కార్యాలయాల సముదాయ భవనంలోని సమావేశ మందిరంలో సఫాయి కర్మచారుల జాతీయ కమీషన్ చైర్మన్ ఎమ్.వెంకటేశన్ సఫాయి కర్మచారులకై జిల్లా యంత్రాంగం అమలు చేస్తున్న పథకాల పురోగతిపై జిల్లా అదనపు కలెక్టర్ ప్రతిమ సింగ్, జిల్లా అధికారులు, జీ.హెచ్.ఎం.సి అధికారులు, మున్సిపల్ కమీషనర్ లతో సమావేశం నిర్వహించారు. ఈ సందర్భంగా జాతీయ కమీషన్ చైర్మన్ మాట్లాడుతూ సఫాయి కర్మచారులకు పునరావాసం కల్పించుటలో ప్రభుత్వ పథకాలు వర్తింపజేసేలా చర్యలు తీసుకోవాలని అధికారులను ఆదేశించారు. జిల్లాలో సఫాయి కర్మచారులు ఎదుర్కొంటున్న వివిధ సమస్యలను అడిగి తెలుసుకున్నారు. జిల్లాలో మున్సిపల్ కార్పొరేషన్లలో, మున్సిపాల్టీలలో పని చేస్తున్న సఫాయి కర్మచారులకు వేతన స్లిప్, పిఎఫ్, ఇయస్ఐ, బీమా అందిస్తున్నట్లు మున్సిపల్ కమీషనర్లు తెలిపారు. సఫాయి కర్మచారులు అశుభ్రమైన ప్రాంతాలలో పారిశుద్య పనులు చేయడం వలన వారికి ఆరోగ్య సమస్యలు తలెత్తే అవకాశాలు ఉన్నాయని వీరు నివసించే ప్రాంతాలలో సంవత్సరానికి 2 సార్లు తప్పని సరిగా వైద్య శిబిరాలను ఏర్పాటు చేయాలని సూచించారు. సఫాయి కర్మచారులకు ఉపాధి కల్పనలో ప్రత్యేక చొరవ తీసుకోవాలని అన్ని ప్రభుత్వ కార్యాలయాల్లో, పోలీస్ స్టేషన్లలో కర్మచారులను నియమించి వీరికి ప్రభుత్వం ప్రకటించిన కనీస వేతనాలను అందించాలని ఆదేశించారు. కేంద్ర, రాష్ట్ర ప్రభుత్వాలు అందించే అన్ని సంక్షేమ పథకాలు వారు సద్వినియోగపర్చుకునే విధంగా చర్యలు తీసుకోవాలని సూచించారు. మహిళా కార్మికులకు ప్రత్యేకమైన కమిటీని ఏర్పాటు చేసి వారి సమస్యలను పరిష్కరించే విధంగా చర్యలు చేపట్టాలని తెలిపారు. సఫాయి కర్మచారులకు ప్రధానమంత్రి భీమా యోజన స్కీమ్ పై అవగాహన కల్పించాలని అన్నారు. బుధవారం సమీకృత జిల్లా కార్యాలయాల సముదాయమునకు చేరుకున్న సఫాయి కర్మచారుల జాతీయ కమీషన్ చైర్మన్ ఎమ్.వెంకటేశంను జిల్లా అదనపు కలెక్టర్ ప్రతిమ సింగ్ స్వాగతం పలికారు. ఈ సమావేశంలో జిల్లా అదనపు కలెక్టర్ ప్రతిమ సింగ్, జిల్లా సాంఘిక సంక్షేమ శాఖ అధికారి రామరావ్, జిల్లా ఎస్.సి.కార్పొరేషన్ అధికారి ప్రవీణ్ రెడ్డి, జిల్లా మైనార్టీ అధికారి నవీన్ రెడ్డి, జిల్లా గిరిజన సంక్షేమ శాఖ అధికారి రామేశ్వరి దేవి, జిల్లా వైద్య ఆరోగ్య శాఖ అధికారి డాక్టర్ వెంకటేశ్వర్ రావు, మున్సిపల్ కమిషనర్లు, సఫాయి కర్మచారులు, సంబంధిత అధికారులు తదితరులు పాల్గొన్నారు.

టీపీసీసీ ఆధ్వర్యంలో ఛలో రాజ్‌భవన్

- కొలను హనుమంత రెడ్డి ఆధ్వర్యంలో భారీ ఎత్తున తరలివెళ్లిన కాంగ్రెస్ శ్రేణులు

కుత్బుల్లాపూర్, డిసెంబర్ 18 (నినాదం న్యూస్) : ఏఐసీసీ పిలుపు మేరకు టీపీసీసీ అధ్యక్షులు మహేష్ కుమార్ గౌడ్ అధ్యక్షతన చేపట్టిన చలో రాజ్ భవన్ కార్యక్రమానికి కుత్బుల్లాపూర్ నియోజకవర్గ కాంగ్రెస్ పార్టీ ఇంచార్జి కొలన్ హన్మంత్ రెడ్డి ఆధ్వర్యంలో బాచుపల్లి కాంగ్రెస్ పార్టీ కార్యాలయం నుండి బారి ఎత్తున కాంగ్రెస్ శ్రేణులు ర్యాలీగా తరలి వెళ్లారు. మేడ్చల్ మల్కాజ్ గిరి జిల్లా కాంగ్రెస్ పార్టీ అధ్యక్షులు సింగిరెడ్డి హరివర్ధన్ రెడ్డి తో కలిసి నిరసన కార్యక్రమం లో పాల్గొన్నారు .ఈ కార్యక్రమంలో కాంగ్రెస్ పార్టీ సీనియర్ కాంగ్రెస్ నాయకులు, బ్లాక్ అధ్యక్షులు, డివిజన్ అధ్యక్షులు, యువజన కాంగ్రెస్ నాయకులు, మహిళ కాంగ్రెస్ నాయకులు, మైనారిటీ నాయకులు, ఎస్సి, ఎస్టీ సెల్ నాయకులు, ఎన్ ఎస్ యు ఐ నాయకులు, ఐ ఎన్ టి యు సి నాయకులు బారి ఎత్తున్న పాల్గొన్నారు.

సేవలకు దక్కిన గుర్తింపు

- టీపీసీసీ లీగల్ సెల్ రాష్ట్ర స్పోక్స్ పర్సన్‌గా సంతోష్ కుమార్
- పలువురి ప్రశంసలు

మహేశ్వరం, డిసెంబర్ 18 (నినాదం న్యూస్): ప్రముఖ న్యాయవాది, వడ్డెర రిజర్వేషన్ పోరాట సమితి వ్యవస్థాపక అధ్యక్షులు గుంజి సంతోష్ కుమార్ వడ్డెర కమ్యునిటి, ప్రజలకు చేస్తున్న లీగల్ సేవలకు గుర్తింపు లభించింది. గుంజి సంతోష్ కుమార్ ను టీపీసీసీ లీగల్ సెల్ రాష్ట్ర స్పోక్స్ పర్సన్ గా నియమిస్తూ బుధవారం లీగల్ సేల్ రాష్ట్ర చైర్మెన్ పొన్నం అశోక్ గౌడ్ తెలంగాణ హైకోర్టులో నియామక పత్రాన్ని అందజేశారు. ఈ సందర్భంగా పొన్నం అశోక్ గౌడ్ మాట్లాడుతూ.. గుంజి సంతోష్ కుమార్ విద్యార్థి దశ నుండే ఉద్యమాలు నిర్మిస్తూ.. న్యాయవాద సంఘాల్లో చురుగ్గా పాల్గొంటూ తన వడ్డెర జాతి అభ్యున్నతికి బాటలు వేస్తున్న తరుణంలో సంతోష్ కుమార్ ను లీగల్ సెల్ స్పోక్స్ పర్సన్ గా నియమించినట్టు తెలిపారు. అనంతరం సంతోష్ కుమార్ మాట్లాడుతూ.. తనమీద నమ్మకంతో తనకు రాష్ట్ర స్పోక్స్ పర్సన్ గా నియమించిన తెలంగాణా కాంగ్రెస్ పార్టీకి, తన నియామకానికి సహకరించిన రాష్ట్ర కన్వీనర్ రంజిత్ గౌడ్, పొన్నం అశోక్ గౌడ్ కు ధన్యవాదాలు తెలిపారు. ఈ సందర్భంగా పలువురు వడ్డెర రిజర్వేషన్ పోరాట సమితి (వీఆర్పీఎస్) నాయకులు ప్రత్యేకంగా అభినందనలు తెలిపారు. అభినందనలు తెలిపిన వారిలో వీఆర్పీఎస్ రాష్ట్ర ప్రధాన కార్యదర్శి తమ్మిశెట్టి శివకృష్ణ, రాష్ట్ర ఉపాధ్యక్షులు బత్తుల ఉపేంద్ర తదితరులు ఉన్నారు.

పార్కు స్థలాన్ని కబ్జా చేసేందుకు యత్నం

అల్వాల్, డిసెంబర్ 18 (నినాదం న్యూస్): సాయి సూర్య ఎన్క్లేవ్, ఏకలవ్య నగర్, వెంకన్న కాలనీ పార్క్ సరిహద్దులో ఉన్న డ్రైనేజీ మార్గంలో పవన్ ఎన్క్లేవ్ వెంచర్ వాళ్ళు కబ్జా చేయుటకు ప్రయత్ని స్తునారని, కాలనీ అసోసియేషన్ సభ్యులు జిహెచ్ఎంసి కమిషనర్ శ్రీనివాస్ రెడ్డి గారికి ఫిర్యాదు చేయడం జరిగింది. మైనంపల్లి హన్మంత్ రావు గారి సహకారంతో కబ్జా కి గరైన పార్క్ ని కాపాడి పార్క్ ని అభివృద్ధి చేయడం జరుగుతుంది, అంతలోనే మల్లి కబ్జా కి ప్రయతిస్తున వెంచర్ యజమానులు,. జీహెచ్ఎంసీ డిసి శ్రీనివాస్ రెడ్డికి, టౌన్ ప్లానింగ్ అధికారులకు, హెచ్ఎం డబ్ల్యూఎస్ఎస్బీ అధికారులకు ఫిర్యాదు చేయడం జరిగిందని తెలిపారు. ఈ కార్యక్రమంలో వెంకన్న కాలనీ అధ్యక్షుడు కె.సందీప్‌రెడ్డి, ప్రధాన కార్యదర్శి శశిధర్‌రెడ్డి, కోశాధికారి రవీందర్, సంయుక్త కార్యదర్శి ప్రభాకర్ మరియు మల్లారెడ్డి కోరారు.

సెంట్రింగ్ కార్మికుడి కుటుంబానికి నష్టపరిహారం అందజేత

కుత్బుల్లాపూర్ డిసెంబర్ 18 (నినాదం న్యూస్): కుత్బుల్లాపూర్ నియోజక వర్గం గాజులరామారం డివిజన్ శ్రీరామ్ నగర్ కు చెందిన గైక్వాడ్ బాలాజీ భవన నిర్మాణ సెంట్రింగ్ కార్మికుడిగా పనిచేస్తూ విధి నిర్వహణలో ప్రమాదవశాత్తు నాలుగవ అంతస్తు నుండి కిందపడి తీవ్రగాయాల పాలైనాడు. నిజాంపేట్ కార్పొరేషన్ పరిధిలో శ్రీనివాసనగర్ కాలనీలో నాలుగవ అంతస్తులో సెంట్రింగ్ చెక్క కొడుతూ ప్రమాదవశాత్తు కిందపడి రెండు కాళ్లు, వెన్నుపూస విరిగాయి. ఇంటి యజమాని వెంకటరెడ్డి నిజాంపేట్ లో ఒక ప్రైవేటు హాస్పటల్లో చేర్చి వైద్యం ఖర్చులు చెల్లించి హాస్పటల్ నుండి వెళ్లిపోయారు. హాస్పిటల్ యాజమాన్యం రోగిని వెంటనే తీసుకెళ్లాలని ఒత్తిడి తేగా దిక్కుతోచని సెంట్రింగ్ కార్మికుడి కుటుంబ సభ్యులు సిఐటియు కుత్బుల్లాపూర్ మండల నాయకులను కలసి తమకు జరిగిన అన్యాయాన్ని తెలిపారు. విషయం అర్థం చేసుకున్న సిఐటియు నేతలు కుటుంబ సభ్యులతో కలిసి హాస్పటల్ కు చేరుకొని ఇంటి యజమానితో చర్చించి ఐదు లక్షల రూపాయలు కుటుంబ సభ్యులకు ఇప్పించి, హాస్పిటల్లో వైద్య ఖర్చులకు గాను మరో మూడు లక్షల రూపాయలు ఇప్పించారు. అనంతరం సిఐటియు కుత్బుల్లాపూర్ మండల కన్వీనర్ కీలుకాని లక్ష్మణ్ మాట్లాడుతూ అసంఘటిత రంగంలో పనిచేస్తున్న భవన నిర్మాణ కార్మికులకు ఎలాంటి కార్మిక చట్టాలు లేకపోవడం వల్ల ఇంటి యజమానులు, బిల్లర్ల దయాదాక్షిణ్యాలపై ఆధారపడ వలసి వస్తుందని ఆవేదన వ్యక్తం చేశారు. మన రాష్ట్రంలో 50 లక్షల మంది అసంఘటిత రంగంలో మేస్త్రీలు, పారకాళ్లు, సెంట్రింగ్ ఎలక్ట్రిషన్లు, ప్లంబర్లు కార్పెంటర్లుగా పనిచేస్తున్న కార్మికులకు కేంద్ర, రాష్ట్ర ప్రభుత్వాలు సామాజిక భద్రత కల్పించాలని సూచించారు. గాయపడిన కార్మికులకు ప్రభుత్వమే ఉచితంగా వైద్యం అందించాలని, తీవ్ర గాయాలతో మంచానికే పరిమితమైన కార్మికుల కుటుంబ సభ్యులను ప్రభుత్వం ఆదుకోవాలని డిమాండ్ చేశారు. ఈ కార్యక్రమంలో సిఐటియు మండల నాయకులు పసుల అంజయ్య జిల్లా నాయకులు ఐలాపురం, రాజశేఖర్ శంకర్, చంద్రశేఖర్, మధు తదితరులు పాల్గొన్నారు.

హెల్త్ క్యాంప్‌ను పరిశీలించిన ఎల్ హెచ్ పిఎస్ రాష్ట్ర ఉపాధ్యక్షుడు దశరథ్ నాయక్

మహేశ్వరం, డిసెంబర్ 17 (నినాదం న్యూస్): కడ్తాల్ మండలంలోని ముదివెన్ గ్రామంలో బుధవారం ఎల్ హెచ్ పిఎస్ రాష్ట్ర ఉపాధ్యక్షుడు, జర్పుల రాధాకృష్ణ చారిటబుల్ ట్రస్ట్ చైర్మన్, కడ్తాల్ మాజీ జెడ్పిటిసి జర్పుల దశరథ్ నాయక్ హెల్త్ క్యాంప్ ను పరిశీలించారు . ఉప్పల చారిటబుల్ ట్రస్ట్ మరియు జర్పుల రాధాకృష్ణ మెమోరియల్ చారిటబుల్ ట్రస్ట్ సహకారంతో కామినేని హాస్పిటల్ వారి సౌజన్యంతో కడ్తాల్ మండలంలో కొనసాగుతున్న హెల్త్ క్యాంప్ మూడో రోజుకు చేరింది. ఈ సందర్భంగా దశరథ్ నాయక్ మాట్లాడుతూ వైద్యానికి నోచుకోలేని బడుగు బలహీన వర్గాల కోసం వారికి వైద్యం అందుబాటులో ఉండాలని ఉద్దేశంతో ఈ క్యాంపులను ఏర్పాటు చేస్తున్నామని తెలిపారు. అనంతరం ఆయన చేతుల మీదుగా రోగులకు మందులు పంపిణీ చేశారు. ఈ కార్యక్రమంలో గ్రామ కమిటీ అధ్యక్షుడు రాజు నాయకులు పొట్టి శ్రీను వినోద్ శంకరయ్య జంగయ్య జగన్ గ్రామ పెద్దలు నాయకులు తదితరులు పాల్గొన్నారు

ఛలో రాజ్‌భవన్‌కు బయలుదేరిన కాంగ్రెస్ నాయకులు

అల్వాల్, డిసెంబర్ 18 (నినాదం న్యూస్): ఏఐసీసీ పిలుపుమేరకు టి పి సి సి ఆధ్వర్యంలో చలో రాజు భవన్ కార్యక్రమానికి మల్కాజిగిరి మాజీ ఎమ్మెల్యే మైనంపల్లి హనుమంతరావు గారి ఆధ్వర్యంలో మల్కాజిగిరి కాంగ్రెస్ పార్టీ నాయకులు కార్యకర్తలు ర్యాలీ గా తరలివెళ్ళడం జరిగింది ఈ కార్యక్రమం లో కార్పొరేటర్ ప్రేమ్ కుమార్,బీ బ్లాక్ అధ్యక్షుడు వెంకటేష్ యాదవ్ జి ఎన్ వి సతీష్ కుమార్,బీకే శ్రీనివాస్,బాబు, సత్యనారాయణ, ఇందిరాప్రియదర్శిని, ఆశా, రాందాస్ సంతోష్ ముదిరాజ్, ఇస్తారీ,శ్రీకాంత్ పాల్గొన్నారు.

ఆలయ పునర్నిర్మాణ పనులకు భూమిపూజ

ఎమ్మెల్యే డాక్టర్ కవ్వంపల్లి త్యనారాయణ

కరీంనగర్, డిసెంబర్ 18(నినాదం న్యూస్) శంకరపట్నం మండలం కేశవపట్నంలోని శ్రీవేణుగోపాల స్వామి ఆలయానికి పూర్వవైభవం తీసుకు వచ్చేందుకు కృషి చేస్తానని మానకొం దూర్ శాసనసభ్యుడు డాక్టర్ కవ్వంపల్లి సత్యనారాయణ చెప్పారు. బుధవారం ఆలయ పునర్నిర్మాణ పనులకు ఆయన భూమి పూజ చేశారు. ఈ సందర్భంగా ఎమ్మెల్యే మాట్లాడుతూ ఎంతో ప్రాశస్త్యం గల వేణుగోపాల స్వామి ఆలయాన్ని అన్ని విధాలుగా అభివృద్ధి పరుస్తామని, అందులో భాగంగానే 50 లక్షల దేవాదాయ నిధులతో ఆలయ పునర్నిర్మాణానికి శ్రీకారం చుట్టినట్టు తెలిపారు.ఆలయ నిర్మాణ పనులు పూర్తయ్యాక అదనపు సౌకర్యాల కల్పనకు కృషి చేస్తానని ఎమ్మెల్యే హామీ ఇచ్చారు.ఈ కార్యక్రమంలో ప్రదేశ్ కాంగ్రెస్ కమిటీ సభ్యుడు బత్తిని శ్రీనివాస్ గౌడ్, శంకరపట్నం మండల కాంగ్రెస్ అధ్యక్షుడు గోపగోని బస్వయ్యగౌడ్, దేవాదాయశాఖ సహాయ కమిషనర్ సుప్రియ, ఆలయ కమిటీ అధ్యక్షుడు గాజుల శ్రీనివాస్, వ్యవసాయ మార్కెట్ కమిటీ వైస్ చైర్మన్ తిరుపతి, డైరెక్టర్ గాజల వెంకటేశ్వర్లు, తనుకు ప్రభాకర్, కాంగ్రెస్ పార్టీ గ్రామశాఖ అధ్యక్షుడు మొలంగూరి సదానందం తదితరులు పాల్గొన్నారు.

సమగ్ర శిక్ష ఉద్యోగులను రెగ్యులరైజ్ చేయాలి

ప్రసన్న హరికృష్ణ, గ్రాడ్యుయేట్ ఎమ్మెల్సీ అభ్యర్థి

కరీంనగర్, డిసెంబర్ 18(నినాదం న్యూస్): సమగ్ర శిక్ష ఉద్యోగులను రెగ్యులరైస్ చేయాలని డిమాండ్ చేస్తూ జిల్లా కేంద్రంలోని మున్సిపల్ కార్యాలయం వద్ద చేపట్టిన సమగ్ర శిక్ష ఉద్యోగుల నిరవధిక సమ్మె తొమ్మిదవ రోజుకు చేరుకుంది. ఈ సమ్మెకు సంఘీభావం తెలిపేందుకు శిబిరం వద్ద గ్రాడ్యుయేట్ ఎమ్మెల్సీ స్వతంత్ర అభ్యర్థి ప్రసన్న హరికృష్ణ వచ్చారు. ఈ సందర్భంగా ప్రసన్న హరికృష్ణ మాట్లాడుతూ, విద్యాశాఖ లో భాగంగా పని చేస్తూ, గత ఎనిమిది రోజులుగా నిరవధిక సమ్మె చేస్తున్న సమగ్ర శిక్ష ఉద్యోగులు చట్టబద్ధంగా నియమించబడ్డారు. వారిని రెగ్యులరైస్ చేయండి లేదంటే పే స్కేల్ అమలు చేయాలని, ప్రభుత్వ ఉద్యోగులకు ఉన్నటువంటి అన్ని వసతులు కల్పించాలి. వీరి న్యాయమైన డిమాండ్ లను ప్రభుత్వం అమలు చేయాలని నా యొక్క సంఘీభావం తెలుపుతూ సమ్మెలో పాల్గొనడం జరిగింది. 2023 లో ఇదే సమగ్ర శిక్ష ఉద్యోగులు చేస్తున్న సమ్మెను విరమింపజేసిన ముఖ్యమంత్రి రేవంత్ రెడ్డి ఇప్పుడు వీరి సమస్యలను పరిష్కరించాలని కోరుతున్నాను. ఈ కార్యక్రమంలో జిల్లా సమగ్ర శిక్ష ఉద్యోగులు పాల్గొన్నారు.

పాఠశాలల బస్సులను ఎమ్మెల్సీ అభ్యర్థి ప్రచారానికి వాడటం సిగ్గు చేటు

సామాజిక కార్యకర్త గట్టు సాయిరాం

జమ్మికుంట, డిసెంబర్ 18 (నినాదం న్యూస్): జమ్మికుంట పట్టణంలో పలు పాఠశాలల బస్సులు యాదగిరి శేఖర్ రావు ప్రచారానికి వాడుతున్నారని సామాజిక కార్యకర్త గట్టు సాయిరాం అన్నారు.ఎమ్మెల్సీ ఎన్నికల అభ్యర్థులను ప్రకటించక ముందే యాదగిరి శేఖర్ రావు ఎలాంటి పర్మిషన్ లేకుండా ప్రచారం బడి బస్సులతో మొదలు పెట్టారని అంతగా ప్రచారం చేసుకోవాలంటే ఏ ఆటోలకో మైకులు పెట్టో స్టిక్కర్లు వేసి చేసుకోవాలి కానీ ఇలా విద్యార్థులు పోయే బస్సులకు స్టిక్కర్లు వేసి ప్రచారం చెయ్యడ%శీ% సిగ్గు చేటు అని అన్నారు. ఈ విషయంలో యాదగిరి శేఖర్ రావును పట్ట భద్రుల అభ్యర్థిగా అర్హత లేదని అన్నారు.ఈవిషయాన్ని చూసి చూడన ట్లుగా వ్యహరిస్తున్న విద్యాధికా రులు వేకిల్ ఇన్స్పెక్టర్ ఈ విషయం పై తక్షణేమే జిల్లా కలెక్టర్ స్పందించి ఆ పాఠశాలల యొక్క బస్సులను సీజ్ చేసి ఆ పాం ఠశాలల గుర్తింపు రద్దు చేయాలని డిమాండ్ చేశారు.లేని యెడల ఆందోళన కార్యక్రమాలు పోరాటాలు ఉధృతం చేస్తామని ఆయన తెలిపారు.

స్టేట్ లెవెల్ క్రికెట్ టోర్నమెంట్‌కు ఎంపికైన వాల్మీకి, నందిని స్కూల్ విద్యార్థులు

విద్యార్థులను అభినందించిన కారాస్పాండెంట్ యాదగిరి శేఖర్ రావు

కరీంనగర్, డిసెంబర్ 18(నినాదం న్యూస్): వరంగల్లో జరిగిన అండర్ 15 లో ఉత్తమ ప్రతిభ కనబరిచి అండర్ 15 నేషనల్ కు సెలెక్ట్ అయిన విద్యార్థులను అభినందించిన వాల్మీకి నందిని కరస్పాండెంట్ యాదగిరి శేఖర్ రావు వరంగల్ జిల్లా కేంద్రంలో జరిగిన అండర్ 15 స్టేట్ లెవెల్ క్రికెట్ టోర్నమెంట్లో కరీంనగర్ జిల్లా కేంద్రంలోని వాల్మీకి నందిని పాఠశాల నుండి ఎల్.సుకుమార్, బి.శివరాం,టి .శ్రీవర్ధన్ పాల్గొని ప్రతిభ కనబరిచారు ఇందులో నుండి ఎల్.సుకుమార్, బి.శివకుమార్ అండర్ 15 నేషనల్ క్రికెట్ టోర్నమెంట్ కు సెలెక్ట్ అయినారు అండర్ 15 నేషనల్ టోర్నమెంట్ జనవరిలో లక్నోలో జరగనున్నాయి. అండర్ 15 నేషనల్ టోర్నమెంట్ కు తమ స్కూలు విద్యార్థులు సెలెక్ట్ అవడం చాలా సంతోషంగా ఉందని అన్నారు ఎటువంటి కోచింగ్ లేకుండా తమ విద్యార్థులు తన సొంత కృషితో నేషనల్ కు సెలెక్ట్ కావడం కృషి ఉంటే మనుషులు ఋషులవు తారనేదానికి ఇదే నిదర్శనం అని వారిని అభినందించారు.

సమగ్ర శిక్ష ఉద్యోగుల న్యాయమైన డిమాండ్లను పరిష్కరించాలి

- సమాన పనికి సమాన వేతనం ఇవ్వాలి
- మరణించిన ఉద్యోగుల కుటుంబాలకు 15 లక్షల ఎక్స్గ్రేషియా ప్రకటించాలి
- పట్టభద్రుల ఇండిపెండెంట్ అభ్యర్థి యాదగిరి శేఖర్ రావు

కరీంనగర్, డిసెంబర్ 18(నినాదం న్యూస్) తెలంగాణ సమగ్ర శిక్ష ఉద్యోగుల రెగ్యులరైజేషన్ కై ఏడవ రోజు నిరవధిక సమ్మె చేస్తున్న తెలంగాణ సమగ్ర శిక్ష ఉద్యోగులను కలసి తన పూర్తి మద్దతును తెలిపిన పట్టభద్రుల ఇండిపెండెంట్ అభ్యర్థి యాదగిరి శేఖర్ రావు, సిరిసిల్ల జిల్లా కేంద్రంలోని కలెక్టరేట్ ముందు నిర్వహిస్తున్న 9వ రోజు సమగ్ర శిక్ష ఉద్యోగుల సమ్మె శిబిరాన్ని సందర్శించే ట్రస్మా తరుపున మద్దతు ప్రకటించిన యాదగిరి శేఖర్ రావు. గత ప్రభుత్వము ఇచ్చిన న్యాయమైన హామీలను వెంటనే నెరవేర్చి తమను రెగ్యులరై చేయాలని డిమాండ్ చేశారు.ప్రతి ఉద్యోగికి జీవిత బీమా 10 లక్షలు ఆరోగ్య బీమా ఐదు లక్షల సౌకర్యం కల్పించాలని కోరారు.12 నెలల వేతనముతో పూర్తి జీతభత్యాలు చెల్లించాలని కోరారు. మహిళలకు 180 రోజులతో కూడిన ప్రసూతి సెలవులు ఇవ్వాలని డిమాండ్ చేశారు.61 సంవత్సరాలు నిండిన ఉద్యోగులకు 20 లక్షల రిటైర్మెంట్ బెనిఫిట్ వచ్చేలా కృషి చేయాలని కోరారు. మరణించిన ఉద్యోగుల కుటుంబాలకు 15 లక్షల ఎక్స్గ్రేషియా ప్రకటించాలని కోరారు. సమాన పనికి సమాన వేతనం ఇవ్వాలని డిమాండ్ చేశారు.ఇప్పటికైనా గవర్నమెంట్ స్పందించి సమగ్ర శిక్ష ఉద్యోగుల న్యాయమైన డిమాండ్లను పరిష్కరించాలని లేదంటే ప్రతి జిల్లా నుండి పాదయాత్రగా వచ్చి ప్రభుత్వాన్ని నిలదీస్తామని హెచ్చరించారు. నిన్న ఖమ్మంలో హార్ట్ ఎటాక్ తో మృతి ఎస్ఎస్ఎ కార్యకర్త మృతి ముమ్మాటికి ప్రభుత్వ హత్య అని దీనికి ప్రభుత్వమే బాధ్యత వహించి వారికి కుటుంబానికి ఎక్స్గ్రేషియా ప్రకటించి వారి కుటుంబాన్ని ఆదుకోవాలని అన్నారు.ఈ కార్యక్రమంలో ట్రస్మా సిరిసిల్ల జిల్లా అధ్యక్షులు నాగుల శ్రీనివాస్ గౌడ్, రాజిరెడ్డి, శ్రీనివాస్, పండుగ రమేష్, అనంతుల శ్రీనివాస్ తదితరులు పాల్గొన్నారు.

మాల కులాలను బీసీ కులంలో చేర్చాలి

ఎస్సీ వర్గీకరణ ఏకసభ్య కమిషన్ కు నివేదిక

తిప్పారపు సంపత్ టిపిసిసి ఎస్సి డిపార్ట్మెంట్ అట్రాసిటీ రాష్ట్ర ఇంచార్జి

జమ్మికుంట, డిసెంబర్ 18 (నినాదం న్యూస్) కరీంనగర్ జిల్లా కలెక్టర్ కార్యాలయంలో ఎస్సీ వర్గీకరణ పై బుధవారం ఏకసభ్య కమిషన్ చైర్మన్ మాజీ జడ్జి షామీమ్ అక్తర్ కి మాల కులస్తులను బీసీలలో చేర్చాలని నివేదిక ఇవ్వడం జరిగిందని టీపీసీసీ ఎస్సీ డిపార్ట్మెంట్ అట్రాసిటీ రాష్ట్ర ఇంచార్జ్ తిప్పారపు సంపత్ ఒక ప్రకటనలో తెలిపారు. అనంతరం తిప్పారపు సంపత్ మాట్లాడుతూ తెలంగాణ రాష్ట్రములో 59 షెడ్యూల్ కులాలను వారి వారి సంఖ్యను బట్టి రిజర్వేషన్ ఇవ్వాలని సుప్రీంకోర్టు తీర్పుని ఇవ్వడం జరిగింది కానీ రాజ్యాంగ నిర్మాత డాక్టర్ బి.ఆర్ అంబేద్కర్ ఆర్థికంగా రాజకీయంగా ఉద్యోగ పరంగా అభివృద్ధి చెందిన కులాలను షెడ్యూల్ కులం నుండి తొలగించాలని రాజ్యాంగంలో స్పష్టంగా రాశారు కావున తెలంగాణ రాష్ట్రంలో మాల కులస్తులు ఆర్థికంగా, రాజకీయంగా, ఉద్యోగపరంగా, అభివృద్ధి చెందారు కాబట్టి వారిని షెడ్యూల్ ఎస్సీ కులం నుండి తొలగించి బీసీ కులంలో చేర్చాలని ఎస్సి రిజర్వేషన్ అమలుకై ఏకసభ్య కమిషన్ చైర్మన్ రిటైర్డ్ జడ్జి షమీమ్ అక్తర్‌కి ఒక నివేదిక సమర్పించడం జరిగింది మాల కులస్తులు తెలంగాణ రాష్ట్రంలో వాళ్ల సంఖ్య తక్కువ ఉన్న కూడా ఉద్యోగపరంగా, ఆర్థికప రంగా, రాజకీయపరంగా, మాదిగలను అణచివేస్తూ మాదిగల హక్కులను అనేక కుట్రలతో దోపిడీ చేస్తున్నారు మాల కుల స్తులు గత ఎన్నో ఏళ్లుగా ప్రతి కమిషన్ కు అడ్డుపడుతూ చివరికి సుప్రీంకోర్టు నిర్ణయాన్ని కూడా వ్యతిరేకిస్తున్నారు. ఎస్సీ కులంలో 59 కులాలకు సంబంధించిన ప్రతి చిన్న కులానికి న్యాయం జరగాలని ఎవరి వాట వారికి దక్కాలని అందుకే ఏబిసిడి వర్గీకరణ జరగాలని టిపిసిసి ఎస్సి డిపార్ట్మెంట్ అట్రాసిటీ రాష్ట్ర ఇంచార్జి గా కోరడం జరిగింది తనతో పాటు కదిరే రమేష్,తునికి వసంత్, ఎర్ర ఆదిత్య, అనిల్, జీడి సదానందం తదితరులు పాల్గొన్నారు.

మాల మాదిగలతో కాకుండా ఉప కులాల కార్పొరేషన్ కావాలి

- బేడ బుడిగ జంగాలకు ఐదు శాతం అదనపు రిజర్వేషన్ కావాలి
- ఎస్సీ కమిషన్ చైర్మన్ కు బేడ బుడగ జంగాల వినతి

జమ్మికుంట, డిసెంబర్ 18 (నినాదం న్యూస్) : ఎస్సీ వర్గీకరణలో భాగంగా ఏర్పాటు చేసిన ప్రత్యేక కమిషనర్ ను కలిసి తమకు న్యాయం చేయాలని మాల మాదిగల తో కలపకుండా బేడ బుడగ జంగాల కు ఐదు శాతం అదనపు రిజర్వేషన్ కల్పించాలని ఆ సంఘం నాయకులు బుధవారం వినతి పత్రం అందజేశారు. ఈ సందర్భంగా బేడ బుడగ జంగాల రాష్ట్ర అధ్యక్షులు సిరిపాటి వేణు గౌరవాధ్యక్షులు తూర్పాటి లింగయ్య ఆధ్వర్యంలో ఎస్సీ కమిషన్ చైర్మన్ డాక్టర్ జస్టిస్ షమీం అక్తార్ కు వినతి పత్రం అందించారు. ఈ సందర్భంగా వారు మాట్లాడుతూ, రాష్ట్రంలో వెంటనే ఉప కులాల కార్పొరేషన్ ఏర్పాటు చేసి ఉప కులాల్లో మేజర్ కులమైన బేడ బుడగ జంగం కులానికి చైర్మన్ పదవి ఇవ్వాలని తెలంగాణ రాష్ట్రంలో నివసిస్తున్న బేడ బుడిగ జంగాలు ఇప్పటికి పూరి గుడిసె లలో నివసిస్తున్నారని వారు తెలిపారు. కాంగ్రెస్ ప్రభుత్వం నిరుపేదలకు ఇస్తున్న ఇందిరమ్మ ఇండ్లలో బేడ బుడగ జంగా కులస్తులకు 30% కేటాయించాలని వారు కోరారు. అంతేకాకుండా హైదరాబాదు నగరంలో వేయక చాలా స్థలం ఇచ్చి బేడ బుడగ జంగం జన సంఘం పేరుమీద కమ్యూనిటీ హాలు నిర్మించి ఇవ్వాల్సిందిగా ప్రభుత్వాన్ని వారు కోరారు. ఈ కార్యక్రమంలో బేడ బుడగ జంగం రాష్ట్ర అధ్యక్షులు సిరిపాటి వేణు గౌరవాధ్యక్షులు తూర్పాటి లింగయ్య కార్యవర్గ సభ్యులు రేవెల్లి వెంకటేష్ కార్యవర్గ సభ్యులు చింతల అంజి తో పాటు కుల సంఘం పెద్దమనుషులు నూనె మల్లయ్య సిరిగిరి రాజయ్య సిరిగిరి వెంకటేష్ భూతం రవీందర్ రమేష్ అంజి తూర్పాటి రమేష్ తదితరులు పాల్గొన్నారు.

నాగిళ్ల చంద్రకళ చూపు సజీవం..

- నేత్రదానంతో ఇద్దరి అంధుల జీవితాల్లో వెలుగు
- కుటుంబ సభ్యులను అభినందించిన సదాశయ ఫౌండేషన్
- నేత్రాలను సేకరించిన ఎల్‌బిపి వరంగల్ టెక్నీషియన్ నరేందర్

జమ్మికుంట, డిసెంబర్ 18 (నినాదం న్యూస్) ఇల్లంతకుంట గ్రామ నివాసి అయిన నాగిళ్ల చంద్రకళ గుండె పోటుతో బుధవారం మృతిచెందగా జమ్మికుంట పట్టణానికి చెందిన గర్రెపల్లి వెంకటేశ్వర్లు డీలర్ సమాచారము మేరకు యోగ గురువు నరహరి గర్రెపల్లి వెంకటేశ్వర్లు, ఎల్వి ప్రసాద్ టెక్నీషియన్ నరేందర్ మృతురాలి కుటుంబ సభ్యులకు నేత్రదానం పై అవగాహన కల్పించగా కుటుంబ సభ్యులు ఒప్పుకోవడంతో యోగా గురువు సదాశయ ఫౌండేషన్ కరీంనగర్ జిల్లా అధ్యక్షులు మచ్చ గిరి నరహరి ఆధ్వర్యంలో వరంగల్ ఎల్ వి ప్రసాద్ ఐ హాస్పిటల్ టెక్నీషియన్ నరేందర్ సహకారంతో మృతురాలి నేత్ర సేకరణ చేసి హైదరాబాద్ ఎల్వీ ప్రసాద్ ఐ బ్యాంక్ కు పంపించడం జరిగిందని వారు చంద్రకళ మృతి చెందిన ఇద్దరు అంధులకు చూపును ప్రసాదించిన భర్త నాగిళ్ల రవీందర్,కుమారుడు రాహుల్ కూతురు రేచల్, సహకరించిన వంగల రమేష్ , గర్రెపల్లి వెంకటేశ్వర్లు డీలర్, చిటికేసి శివానందయ్య, ముత్యాల జగదీశ్వర్ బంధుమిత్రులకు సదాశయ ఫౌండేషన్ జాతీయ అధ్యక్షులు శ్రవణ్ కుమార్ , జాతీయ ప్రధాన కార్యదర్శి లింగమూర్తి ,జాతీయ కార్యదర్శి డాక్టర్ భీష్మాచారి,ముఖ్య సలహాదారులు నూక రమేష్, గౌరవ అధ్యక్షులు రామకృష్ణారెడ్డి,ప్రచార కార్యదర్శి వాసు కరీంనగర్ జిల్లా అధ్యక్షుడు నరహరి లగిశెట్టి చంద్రమౌళి, బంధు మిత్రులు అభినందనలు ధన్యవాదాలు తెలిపారు.

డిబిఎం -17 ఉపకాలువను మరమ్మతు చేయండి

సామాజిక కార్యకర్త పసుల స్వామి.

జమ్మికుంట, డిసెంబర్ 18 (నినాదం న్యూస్): ఎస్ఆర్ఎస్పి కెనాల్ కింద గల డిబిఎం-17 ఉపకాలువ పరిధిలో పెద్ద పాపయ్య పల్లి స్మశానం నుండి పెద్ద పాపయ్య పల్లి, హుజురాబాద్, రాంపూర్ ,రంగాపూర్ ,రైతులకు సంబంధించిన అందాల 50 ఎకరాలకు ఈ కాల్వ నుండి నీటిపారకం కలదు. ఈ కాలువ పెద్ద పాపయ్య పల్లి నుండి ప్రారంభమై హుజురాబాద్ పోచమ్మ గుండ్ల కింది వరకు వెళ్లి వాగులో కలుస్తుంది. ఇట్టి ఉపకాల్వ కింద ఆయకట్టు రైతులు సంవత్సరానికి రెండు పంటలు పండించుకున్నారు. కానీ గత నాలుగు ఐదు సంవత్సరాల క్రితం నుండి ఇట్టి కాల్వలో నీరు వెళ్లకుండా అడ్డుగా తుంగ గడ్డి ,పిచ్చి చెట్లు ముళ్లపొదలు, విపరీతంగా పూడిక పెరిగిపోయి కాలువ చివర ఉన్న రైతులకు నీరు అందకుండా తగాదా లు, ఘర్షణలు పడుతున్నారు. కాల్వ చివరి రైతులు సక్రమంగా నీరు రాక తమ పొలాలను బీడుగా,పడావు పెట్టుకుంటున్నారు. ఇట్టి సమస్యపై గతంలో సంబంధిత అధికారుల దృష్టికి తీసుకువెళ్లిన కూడా దాని పరిష్కారంపై దృష్టి పెట్టకుండా కాలయాపన చేసినారు.ప్రస్తుతం రబీ సీజన్లో రైతులందరూ నేడో, రేపో కాలువ నీళ్లు వదులుతారని ,వరి పంట సాగు చేసుకుందామని ఆయకట్టు రైతులు నార్లు పోసుకోవడానికి ఆశగా ఎదురు చూస్తున్నారని. కానీ తూము నుంచి వదిలిన నీరు కాల్వ చివరి రైతులకు సరిగ్గా అందకుండా పూడిక ముళ్ళ, చెట్లు పొదలు దట్టంగా పెరిగి, కాల్వ చివరి రైతులకు నీరందకుండా నానా అవస్థలు పడుతున్నారు. గ్రామీణ ఉపాధి హామీ పథకం సంబంధించిన అధికారులు,గ్రామపంచాయతీ స్పెషల్ ఆఫీసర్ , ఎంపీడీవో అధికారి ఎస్సారెస్పీ సంబంధిత అధికారులు ఇట్టి సమస్య విషయమై చొరవ తీసుకొని కాలువ లోపల ఉన్నటువంటి పూడిక ముండ్ల చెట్లను తొలగిస్తే రైతులకు ఎంతో మేలు కలుగుతుందని సామాజిక కార్యకర్త పసుల స్వామి ఒక ప్రకటనలో తెలిపారు.

పర్లపల్లి నాగరాజును అభినందించిన కవ్వంపల్లి

యూత్ కాంగ్రెస్ జిల్లా ప్రధాన కార్యదర్శిగా ఎన్నికైన నాగరాజు

జమ్మికుంట, డిసెంబర్ 18 (నినాదం న్యూస్) ఇటీవల జరిగిన యువజన కాంగ్రెస్ ఎన్నికలలో జిల్లా ప్రధాన కార్యదర్శిగా ఎన్నికైన పర్లపల్లి నాగరాజు ను జిల్లా కాంగ్రెస్ అధ్యక్షులు మానకొండూరు శాసనసభ్యులు డాక్టర్ కవ్వంపల్లి సత్యనారాయణ శాలువా తో సత్కరించి శు భాకాంక్షలు తెలిపారు. యువకుల సమస్యలు తెలుసుకొని పరిష్కారం దిశగా కృషి చేయాలని ఎమ్మెల్యే నాగరాజు కు సూచించారు ఈ సందర్భంగా పర్లపల్లి నాగరాజు మాట్లాడుతూ యువజన కాంగ్రెస్ జిల్లా ప్రధాన కార్యదర్శిగా నియామకమైన తర్వాత మొట్ట మొదటిసారి జిల్లా కాంగ్రెస్ అధ్యక్షులు బడుగు బలహీన వర్గాల ఆశాజ్యోతి మానకొండూరు శాసనసభ్యులు డాక్టర్ కవ్వంపల్లి సత్యనారాయణ ని కలిసి ఆశీస్సులు తీసుకోవడం ఆనందంగా ఉందని అన్నారు కచ్చితంగా యువకుల సమస్యలపై దృష్టి సారించి వాటిని పరిష్కరించడానికి తన వంతు కృషి చేస్తానని యువజన కాంగ్రెస్ జిల్లా ప్రధాన కార్యదర్శిగా ఎన్నికవ్వడం మరింత బాధ్యతను పెంచిందని అన్నారు ఈ కార్యక్రమంలో యువజన కాంగ్రెస్ జిల్లా నాయకులు టేకుల శ్రావణ్,చెంచల మణిదీప్, ఆకునూరి అజిత్,అన్వేష్ తదితరులు పాల్గొన్నారు

స్థానిక ఎన్నికల్లో యువతకు అవకాశం ఇవ్వాలి

కాంగ్రెస్ యువ నాయకుడు మద్దుల ప్రశాంత్ పటేల్.

జమ్మికుంట, డిసెంబర్ 18 (నినాదం న్యూస్) రానున్న స్థానిక సంస్థల ఎన్నికల్లో యువతకు పెద్దపీట వేయాలని, పోటీకి అవకాశం కల్పించాలని కాంగ్రెస్ యువ నాయకుడు ప్రశాంత్ మద్దుల కోరారు. బుధవారం ఆయన వీణవంక మండల కేంద్రంలో మీడియాతో మాట్లాడుతూ.. రాష్ట్రంలో అధికారంలో ఉన్న కాంగ్రెస్ పార్టీ పదికాలాలపాటు ప్రజా శ్రేయస్సుకు పనిచేయాలంటే గ్రామాల్లో యువతకు చాన్స్ ఇవ్వాలని కోరారు. యువ రక్తం హస్తం పార్టీలో ఉన్నంతగా మరే పార్టీలో లేదని చెప్పారు. హుజురాబాద్ నియోజకవర్గం పరిధిలో యువతీ యువకులకు లోకల్ బాడీ ఎలక్షన్స్ లో అత్యధిక ప్రాధాన్యతనిచ్చి పోటీకి అవకాశం కల్పించాలని అన్నారు. నియోజకవర్గ కాంగ్రెస్ ఇంచార్జి ప్రణవ్ నాయకత్వంలో రాబోయే ఎన్నికల్లో స్థానికంగా బలం కలిగిన కాంగ్రెస్ పార్టీ తప్పకుండా అత్యధిక స్థానాల్లో విజయం సాధిస్తుందని ధీమా వ్యక్తం చేశారు. వీణవంక మండల పరిధిలో కొమ్మిడి రాకేష్ రెడ్డి నాయకత్వంలో పార్టీ శ్రేణులు బలంగా పనిచేస్తున్నాయని పేర్కొన్నారు. కేంద్ర స్థాయిలో ఏఐసీసీ అగ్రనేత లోక్ సభలో ప్రతిపక్ష నేత రాహుల్ గాంధీ మార్గదర్శనంలో రాష్ట్ర ప్రభుత్వం స్థానిక సంస్థల ఎన్నికల్లో యువతకు ఫుల్ ప్రయారిటీ ఇవ్వాలని అభ్యర్థించారు. గత పాలకుల మాదిరిగా పాతవారికే మళ్లీ ప్రయారిటీ ఇస్తే గ్రామాల్లో అభివృద్ధి ఎక్కడ వేసిన గొంగడి అక్కడే అన్న చందంగా తయారవుతుందని ఆందోళన వ్యక్తం చేశారు.స్థానిక కాంగ్రెస్ నాయకత్వం ఈ విషయాలన్నిటిని నిశితంగా గమనించి.. యువతకు లోకల్ బాడీ ఎలక్షన్స్ లో హైయెస్ట్ ప్రయారిటీ ఇచ్చి.. పోటీకి పెద్దపీట వేయాలని కోరారు. పార్టీ పెద్దల మార్గదర్శనంలో యువత చక్కగా పనిచేసే అవకాశాన్ని నాయకత్వం పరిశీలించాలని అభ్యర్థించారు.

నిరుపేద మహిళలకు కుట్టు మిషన్ పంపిణీ

కరీంనగర్, డిసెంబర్ 18(నినాదం న్యూస్): జిల్లా ఆర్యవైశ్య మహాసభ మహిళా ఆధ్వర్యంలో కరీంనగర్ పట్టణంలోని రాంనగర్లో రమ్య మహిళ తన భర్త లేక ఇద్దరు పిల్లలతో జీవిస్తున్న తన ఆర్థిక పరిస్థితి బాగాలేనం దువలన కుటుంబాన్ని పోషిం చుకునే స్తోమత లేనందువలన ఆమెకు బట్టలు కుట్టుకుని వృత్తి చేస్తుంది.ఆమె కుట్టు మిషన్ లేక బయటకెళ్ళి బట్టలు కుట్టడం జరుగుతుంది. తన కాళ్ళ మీద తను నిలబడాలని ఉద్దేశంతో తను మమ్మల్ని సంప్రదించగా ఏమైనా సహాయం చేయండి అని అడగడం జరిగింది అప్పుడు రమ్యకి ఇంటికి వెళ్లి తనకు తెలవకుండా కుట్టు మిషన్ ఇవ్వడం జరిగింది తను చాలా సంతోషంగా ఆనందం వ్యక్తం చేసింది. ఈ సందర్భంగా స్వప్న మాట్లాడుతూ, ఈ కుట్టుమిషన్ రాచకొండ క్రిషిక మౌనిక కార్తీక్ సహకారంతో ఈ కుట్టు మిషన్ ఇవ్వడం జరిగింది మా ఫౌండేషన్ ద్వారా ఇలా నిరుపేద మహిళలకు, పేదలకు, ఉపాధి కల్పించడానికి వారి కుటుంబాన్ని పోషిం చడానికి ఇలా కుట్టు మిషన్ లు ఇవ్వడం ఎప్పుడూ మా సంస్థ ముందు ఉంటుంది అన్నారు ఈ కార్యక్రమంలో కరీంనగర్ జిల్లా ఆర్యవైశ్య మహాసభ మహిళ చకిలం స్వప్న శ్రీనివాస్ పాల్గొన్నారు.

క్రిస్మస్ వేడుకలకు సకల ఏర్పాటు చేయాలి

ఫాస్ట్ స్టేట్ కమిటీ సెక్రటరీ సొల్లు బాబు

జమ్మికుంట, డిసెంబర్ 18 (నినాదం న్యూస్) : క్రైస్తవులు ఎంతో పవిత్రంగా పూజించే క్రిస్మస్ పండగ డిసెంబర్ 25న ఉన్నందున హుజురాబాద్ పట్టణంలోని చర్చిలలో మెరుగైన సౌకర్యాలు కల్పించాలని హుజురాబాద్ మున్సిపల్ కమిషనర్ కు వినతి పత్రం ఇచ్చిన పాస్ట్ స్టేట్ కమిటీ సెక్రెటరీ సొల్లు బాబు. ఈ సందర్భంగా సొల్లు బాబు మాట్లాడుతూ హుజురాబాద్ మున్సిపల్ పరిధిలో 20 చర్చిలు ఉన్నాయని ఈ పది రోజులు క్రైస్తవులు క్రిస్మస్ వేడుకలను ఘనంగా నిర్వహించుకుంటారని కాబట్టి మున్సిపల్ నిధుల నుండి చర్చిలలో అన్ని ఏర్పాట్లు చేయాలని కమిషనర్ కు వినతి పత్రం ఇచ్చినట్లు సొల్లు బాబు తెలిపారు. చర్చిల ఆవరణంలో ఉన్న పరిసరాలను మున్సిపల్ సిబ్బంది పాలకవర్గం ప్రత్యేక శ్రద్ధ వహించి చర్చిల వద్ద సౌకర్యాలు ఏర్పాటు చేయాలని ఆయన తెలిపారు. దీనికి మున్సిపల్ చైర్మన్ పాలకవర్గం ప్రత్యేక కృషి చేయాలని ఆయన కోరారు.

అల్పాహారంగా మొలకెత్తిన
గింజలను తింటున్నారా?

మొలకెత్తిన గింజలు పోషక విలువలతో నిండిన ఆహారం. వీటిని ఆరోగ్యానికి ఒక అద్భుతమైన ఆహారంగా తీసుకుంటాం. ఇవి విటమిన్ %జ, ఖ, దీ%, మినరల్స్, ప్రొటీన్లు, ఫైబర్‌లకు గొప్ప మూలం. ప్రాసెస్ సమయంలో గింజలలోని పోషకాలు పెరిగి, తేలికగా జీర్ణమయ్యే విధంగా మారతాయి. అల్పాహారంగా మొలకెత్తిన గింజలు తీసుకోవడం వల్ల అనేక ఆరోగ్య ప్రయోజనాలు ఉన్నాయి. అయితే, అతిగా తీసుకోవడం వల్ల కొన్ని దుష్ప్రభావాలు కూడా ఉండవచ్చు.

మొలకెత్తిన గింజలతో ప్రయోజనాలు:
మొలకెత్తిన గింజల్లో ప్రోటీన్లు, విటమిన్లు, ఖనిజాలు పుష్కలంగా ఉంటాయి. ముఖ్యంగా విటమిన్ సి, విటమిన్ కె, ఫోలేట్, ఇనుము వంటివి ఎక్కువగా ఉంటాయి. వీటిల్లో ఫైబర్ అధికంగా ఉండటం వల్ల జీర్ణ వ్యవస్థ ఆరోగ్యంగా ఉంటుంది. మలబద్ధకం, అజీర్ణం వంటి సమస్యలు తగ్గుతాయి. మొలకెత్తిన గింజల్లో కేలరీలు తక్కువగా ఉంటాయి. ఫైబర్ అధికంగా ఉండటం వల్ల కడుపు నిండిన భావన కలుగుతుంది. దీంతో అతిగా తినడం నిరుత్సాహపడుతుంది. మొలకెత్తిన గింజల్లో మంచి కొలెస్ట్రాల్‌ను పెంచే మరియు చెడు కొలెస్ట్రాల్‌ను తగ్గించే కొవ్వు ఆమ్లాలు ఉంటాయి. ఇవి గుండె ఆరోగ్యానికి ఎంతో మేలు చేస్తాయి. మొలకెత్తిన గింజల్లో యాంటీ ఆక్సిడెంట్లు ఉండటం వల్ల చర్మాన్ని ఆరోగ్యంగా ఉంచుతుంది. ముడతలు, మచ్చలు వంటి సమస్యలను తగ్గిస్తుంది.

దుష్ప్రభావాలు:
కొంతమందికి మొలకెత్తిన గింజలకు అలర్జీ ఉండవచ్చు. అలర్జీ ఉన్నవారు మొలకెత్తిన గింజలు తినడం వల్ల చర్మం దురద, ఉబ్బరం, శ్వాస తీసుకోవడంలో ఇబ్బంది వంటి సమస్యలు ఎదుర్కోవచ్చు. అతిగా మొలకెత్తిన గింజలు తినడం వల్ల కొంతమందికి జీర్ణ సమస్యలు వచ్చే అవకాశం ఉంది. ఒకే రకమైన మొలకెత్తిన గింజలను అధికంగా తీసుకోవడం వల్ల శరీరానికి అవసరమైన ఇతర పోషకాలు లభించకపోవచ్చు. మొలకెత్తిన గింజలను శుభ్రంగా కడగకపోతే బ్యాక్టీరియా సంక్రమణ వచ్చే అవకాశం ఉంది.

తీసుకోవాల్సిన జాగ్రత్తలు.
మొలకెత్తిన గింజలు ఆరోగ్యానికి ఎంతో మేలు చేస్తాయి. అయితే, అతిగా తీసుకోవడం వల్ల కొన్ని దుష్ప్రభావాలు కూడా ఉండవచ్చు. అందుకే, మితంగా తీసుకోవడం మంచిది. మొలకెత్తిన గింజలను తినే ముందు శుభ్రంగా కడగాలి. ప్రారంభంలో తక్కువ మొత్తంలో మొలకెత్తిన గింజలు తీసుకొని క్రమంగా పెంచుకోవాలి. ఒకే రకమైన మొలకెత్తిన గింజలను మాత్రమే తినకుండా, వివిధ రకాల మొలకెత్తిన గింజలను తీసుకోవడం మంచిది. అలర్జీ ఉన్నవారు మొలకెత్తిన గింజలను తీసుకోవడానికి ముందు వైద్యుని సలహా తీసుకోవాలి.

ఈ "స్వర్గపు పండు" తింటే
ముసలితనమే రాదు.!

గ్యాక్ ఫ్రూట్ ఒక ప్రత్యేకమైన పండు. ఇది ఆగ్నేయాసియా ప్రాంతానికి చెందినది. ముఖ్యంగా వియత్నాం, చైనా, థాయిలాండ్ మరియు ఇతర ఆగ్నేయాసియా దేశాలలో ఎక్కువగా పండుతుంది. దీనిని "స్వర్గపు పండు" అని కూడా అంటారు. ఎందుకంటే ఇది పోషకాలతో నిండి ఉంటుంది. గ్యాక్ ఫ్రూట్ గురించిన పూర్తి వివరాలు తెలుసుకుందాం. రూపురేఖలు: గ్యాక్ ఫ్రూట్ గుండ్రంగా లేదా అండాకారంలో ఉంటుంది. పండినప్పుడు ముదురు ఎరుపు లేదా నారింజ రంగులో ఉంటుంది. బయటి చర్మం ముళ్ళతో కప్పబడి ఉంటుంది. లోపల గుజ్జు ఎరుపు రంగులో, మెత్తగా ఉంటుంది. మధ్యలో నల్లటి విత్తనాలు ఉంటాయి. గ్యాక్ ఫ్రూట్‌లో అనేక పోషకాలు సమృద్ధిగా ఉంటాయి. ముఖ్యంగా క్యారెట్ కంటే 10 రెట్లు ఎక్కువ బీటా-కెరోటిన్ ఉంటుంది. ఇది శరీరంలో విటమిన్ %ూా% గా మారుతుంది. కంటి ఆరోగ్యానికి, రోగనిరోధక శక్తికి చాలా ముఖ్యం. టమోటా కంటే 70 రెట్లు ఎక్కువ లైకోపీన్ ఉంటుంది. ఇది ఒక శక్తివంతమైన యాంటీఆక్సిడెంట్. క్యాన్సర్ , గుండె జబ్బుల ప్రమాదాన్ని తగ్గిస్తుంది. రోగనిరోధక శక్తికి, చర్మ ఆరోగ్యానికి అవసరం. ఇది యాంటీఆక్సిడెంట్ లక్షణాలను కలిగి ఉంటుంది. చర్మం , కణాల ఆరోగ్యానికి తోడ్పడుతుంది. ఆరోగ్యకరమైన కొవ్వులు. పోషకాలను శరీరం గ్రహించడానికి సహాయపడతాయి. ఆరోగ్య ప్రయోజనాలు: గ్యాక్ ఫ్రూట్ అనేక ఆరోగ్య ప్రయోజనాలను కలిగి ఉంది. దీనిలోని అధిక బీటా-కెరోటిన్ కంటి చూపును మెరుగుపరుస్తుంది. వయస్సు సంబంధిత కంటి సమస్యలను నివారిస్తుంది. అంతే కాకుండా విటమిన్ సి మరియు ఇతర యాంటీఆక్సిడెంట్లు రోగనిరోధక వ్యవస్థను బలపరుస్తాయి. లైకోపీన్ , ఇతర యాంటీఆక్సిడెంట్లు క్యాన్సర్ కణాల పెరుగుదలను నిరోధించడంలో సహాయపడతాయి. దీనిలో ఉండే ఫ్యాటీ ఆమ్లాలు, యాంటీఆక్సిడెంట్లు గుండె జబ్బుల ప్రమాదాన్ని తగ్గిస్తాయి. విటమిన్ సి, ఇ చర్మాన్ని ఆరోగ్యంగా, యవ్వనంగా ఉంచడంలో సహాయపడతాయి. ఉపయోగించే విధానం: గ్యాక్ పండును నేరుగా తినవచ్చు. అయితే, దీని రుచి కొద్దిగా వగరుగా ఉంటుంది. సాధారణంగా దీని గుజ్జును వంటలలో ఉపయోగిస్తారు. ముఖ్యంగా వియత్నాంలో దీనిని జియో అనే ఒక ప్రత్యేకమైన వంటకంలో వాడుతారు. గ్యాక్ సప్లిమెంట్స్ కూడా మార్కెట్లో అందుబాటులో ఉన్నాయి. "రోజూ బ్రేక్‌ఫాస్ట్‌గా ఓట్స్ తింటున్నారా? ఈ వార్నింగ్ మీకోసమే.!"

జాగ్రత్తలు: గ్యాక్ ఫ్రూట్ సాధారణంగా సురక్షితమైనది. అయినప్పటికీ, కొందరికి అలెర్జీ ప్రతిచర్యలు కలగవచ్చు. గర్భిణీ స్త్రీలు , పాలిచ్చే తల్లులు గ్యాక్ తీసుకునే ముందు వైద్యుడిని సంప్రదించడం మంచిది.

పుట్ట గొడుగులు తింటున్నారా?

పుట్టగొడుగులు.. మన శరీరానికి కావలసిన మంచి పోషకాలు ఉన్న అద్భుతమైన ఆహారం పుట్టగొడుగులు శీతాకాలంలో వచ్చే అనేక అనారోగ్య సమస్యలకు గొప్ప పరిష్కారం చూపిస్తాయని పలువురు ఆరోగ్య నిపుణులు చెబుతున్నారు ఇవి రోగనిరోధక శక్తిని పెంపొందించడం తోపాటు అనేక వ్యాధుల నుండి మనకు రక్షణ కల్పిస్తాయని చెబుతున్నారు. ప్రస్తుతం మనం పుట్టగొడుగులతో కలిగే ఆరోగ్య ప్రయోజనాల గురించి క్షుణ్ణంగా తెలుసుకుందాం.

పుట్టగొడుగులలో ఫుల్ పోషకాలు

పుట్టగొడుగుల్లో మన శరీరానికి కావలసిన అనేక పోషకాలు ఉంటాయి పుట్టగొడుగులను పోషకాల పవర్ హౌస్ అని పిలుస్తారు ఇందులో మన శరీరానికి అవసరమైన విటమిన్లు, విటమిన్ డి, విటమిన్ బి, సెలీనియం, పొటాషియం అంటే ఖనిజాలు, బీటా గ్లూకాన్స్ తో పాటు మన రోగనిరోధక వ్యవస్థను బలోపేతం చేసే అనేక ఇతర సమ్మేళనాలు కూడా ఉంటాయి. కాబట్టి పుట్టగొడుగులను తీసుకోవడం వల్ల మన శరీరం వ్యాధులు ఇన్ఫెక్షన్లకు వ్యతిరేకంగా పోరాడుతుంది.

బరువుకు, జీర్ణ సమస్యలకు పరిష్కారం

పుట్టగొడుగులను ఆహారంలో భాగంగా తీసుకుంటే బరువు తగ్గడంతో పాటు జీర్ణ సమస్యల నుంచి కూడా ఉపశమనం లభిస్తుంది.

గుండె ఆరోగ్యమే కాదు ఈ సమస్యలకు చెక్

పుట్టగొడుగులతో కలిగే ఆరోగ్య ప్రయోజనాలను చూసినట్లయితే పుట్టగొడుగుల లో క్యాలరీలు, కొలెస్ట్రాల్ చాలా తక్కువగా ఉంటాయి. ఇది మన గుండె ఆరోగ్యానికి ఎంతగానో దోహదం చేస్తాయి అంతేకాకుండా మధుమేహం, కీళ్ల నొప్పులు, మానసిక ఒత్తిడి వంటి దీర్ఘకాలిక సమస్యల నుంచి పుట్టగొడుగులు కాపాడతాయి.

పుట్టగొడుగుల్లో ఉండే యాంటీ ఆక్సిడెంట్లు ఆక్సీకరణ ఒత్తిడికి వ్యతిరేకంగా పనిచేస్తాయి. క్యాన్సర్ బారి నుండి మనల్ని కాపాడతాయి. పుట్టగొడుగులు హైబీపీని నియంత్రించి మనకు ఆరోగ్య ప్రయోజనాలను కలిగిస్తాయి. పుట్టగొడుగులు మెదడు ఆరోగ్యాన్ని మెరుగు పరుస్తాయి.

జీవక్రియ పెంచే పుట్ట గొడుగులు

పుట్టగొడుగులలో ఉండే రిబోఫ్లావిన్, నియాసిన్, పాంటో థినిక్ యాసిడ్లు మన శరీరంలో జీవక్రియను మెరుగుపరచడానికి దోహదం చేస్తాయి. మన పేగుల ఆరోగ్యాన్ని కాపాడతాయి. శరీరంలోని ఫ్రీ రాడికల్స్ నుంచి మనలను రక్షిస్తాయి. మన పేగుల ఆరోగ్యాన్ని కాపాడతాయి. ఇక చలికాలంలో పుట్టగొడుగులను తినడం వల్ల ఈ సీజన్లో వచ్చే అనేక ఇన్ఫెక్షన్లు కూడా దరిచేరవు. ఇన్ని ఆరోగ్య ప్రయోజనాలు ఉన్న పుట్టగొడుగులను తప్పనిసరిగా ఆహారంలో భాగం చేసుకుంటే మంచిది.

చిన్న రేగు పండ్లు తింటే ...

రేగు పండ్లు చలికాలంలో దొరికే రుచికరమైన మరియు ఆరోగ్యకరమైన పండ్లు. చిన్నప్పుడు మనందరికీ ఇవి బాగా ఇష్టం. కానీ, వీటిలో ఎంతో మంచి గుణాలు దాగి ఉన్నాయని మనలో చాలామందికి తెలియదు. రేగి పండ్లు, లేదా జుజుబే పండ్లు, ఆరోగ్య ప్రయోజనాలతో నిండి ఉన్నాయి. వీటిని తరచుగా ఆయుర్వేదం మరియు ట్రెడిషనల్ చైనీస్ మెడిసిన్‌లో ఉపయోగిస్తారు. అయితే, ఏ ఆహారాన్ని అయినా అధికంగా తీసుకోవడం వల్ల కొన్ని సమస్యలు తలెత్తే అవకాశం ఉంటుంది.

రేగి పండ్ల లాభాలు

విటమిన్ సి వంటి యాంటీ ఆక్సిడెంట్లు పుష్కలంగా ఉండటం వల్ల రేగి పండ్లు రోగ నిరోధక శక్తిని పెంచి, అనారోగ్యాల నుండి కాపాడతాయి. పీచు పదార్థం అధికంగా ఉండటం వల్ల మలబద్ధకం, అజీర్తి వంటి సమస్యలను నివారిస్తుంది. రక్తంలోని కొలెస్ట్రాల్ స్థాయిలను తగ్గించి, గుండె ఆరోగ్యాన్ని మెరుగుపరుస్తుంది. కాల్షియం, ఫాస్ఫరస్ వంటి ఖనిజాలు ఎముకలను బలపరుస్తాయి.రేగి పండ్లు తినడం వల్ల నిద్ర బాగా పడుతుంది.యాంటీ ఇన్ఫ్లమేటరీ గుణాలు చర్మ సంబంధిత సమస్యలను తగ్గిస్తాయి.

ఈపీఎఫ్‌ఓ నుంచి కీలక అప్‌డేట్..

లాస్ట్ ఛాన్స్ మళ్లీ పొడిగింపు..

మీరు ఇంకా ఉద్యోగులకు సంబంధించిన వేతన వివరాలను దాఖలు చేయలేదా. అయితే మీరు వెంటనే చేసేయండి. ఎందుకంటే తాజాగా పదవీ విరమణ నిధి సంస్థ చివరిసారిగా ఈ తేదీని పొడిగించింది. ఆ విశేషాలేంటో ఇక్కడ తెలుసుకుందాం.

ఉద్యోగుల ప్రావిడెంట్ ఫండ్ ఆర్గనైజేషన్ నుంచి మరో కీలక అప్‌డేట్ వచ్చేసింది. విత్‌డ్రావల్ ఫండ్ బాడీ కంపెనీలు జీతాలకు సంబంధించిన వివరాలను గడువులోగా అప్‌లోడ్ చేయాలని తెలిపింది. ఈ క్రమంలో గడువును జనవరి 31, 2025 వరకు పొడిగించింది. అడ్వాన్స్ స్టైఫండ్‌పై పెన్షన్ కోసం పెండింగ్‌లో ఉన్న 3.1 లక్షల అప్లికేషన్లు ఇంకా అప్‌లోడ్ చేయలేదని గుర్తు చేసింది. ఆధునాతన స్టైపెండ్ పెన్షన్ కోసం వీటిని సమర్పించడానికి ఆన్‌లైన్ ఇన్‌స్టాలేషన్ అందుబాటులోకి వచ్చిందని కార్మిక మంత్రిత్వ శాఖ ఓ ప్రకటనలో తెలిపింది.

అర్హులైన పెన్షనర్‌లకు నవంబర్ 4, 2022 నాటి సుప్రీంకోర్ట్ ఆర్డర్‌కు అనుగుణంగా అర్హత ఉన్న పెన్షనర్లు లేదా సభ్యుల కోసం దీనిని ఇన్‌స్టాలేషన్ చేశారు. ఇది ఫిబ్రవరి 26, 2023న ప్రారంభించబడింది. మే 3, 2023 వరకు మాత్రమే ఇది అందుబాటులో ఉండాల్సి ఉంది. అయితే కార్మికుల ప్రాతినిధ్యాలను పరిగణనలోకి తీసుకుని, ఫారమ్ ప్రాసెసింగ్ కోసం అర్హులైన పెన్షనర్‌లకు పూర్తి నాలుగు నెలల సమయం ఇవ్వడానికి జూన్ 26, 2023 వరకు సమయం పొడిగించారు. ఏదైనా ఇబ్బందులు ఏదురైతే అధిగమించేందుకు 15 రోజుల తుది అవకాశం ఇచ్చారు.

జీతాలకు సంబంధించి..
ఆ తర్వాత జూలై 11, 2023 వరకు మొత్తం 17.49 లక్షల దరఖాస్తులు పెన్షనర్ సభ్యుల నుంచి నమోదు చేయబడ్డాయి. జీతం ఎన్వలప్ వివరాలను అప్‌లోడ్ చేయడానికి సమయాన్ని పొడిగించాలని అభ్యర్థిస్తూ యజమానులు, యజమానుల సంఘాల నుంచి అభ్యర్థనలు వచ్చాయి. ప్రాతినిధ్యాల దృష్ట్యా, యజమానులు జీతం ఎన్వలప్ వివరాలు మొదలైనవాటిని సెప్టెంబర్ 30, 2023 వరకు ఆన్‌లైన్‌లో సమర్పించడానికి అనుమతించారు. ఆ తర్వాత డిసెంబర్ 31, 2023 తర్వాత పలుమార్లు మే 31, 2024 వరకు అనేక సార్లు పొడిగించారు.

జనవరి 15లోగా..
అయినప్పటికీ ప్రస్తుతం పలు కంపెనీలకు సంబంధించి 3.1 లక్షలకు పైగా దరఖాస్తులు పెండింగ్‌లో ఉన్నాయి. అందువల్ల పెండింగ్‌లో ఉన్న ఈ దరఖాస్తులను మళ్లీ అప్‌లోడ్ చేయాలని %జూఖీ% తెలిపింది. ఈ క్రమంలో ఆయా కంపెనీలకు జనవరి 31, 2025 వరకు చివరి అవకాశం ఇస్తున్నట్లు మంత్రిత్వ శాఖ తెలిపింది. నమోదు చేసిన కార్యకలాపాలకు సంబంధించి కొత్త సమాచారం కోరిన సందర్భాల్లో 2025 జనవరి 15లోగా ప్రతిస్పందనలు సమర్పించాల్సిందిగా ఆయా కంపెనీలకు %జూఖీ% సూచించింది.

నినాదం మార్కెట్

రూ.10 వాటర్ బాటిల్
రూ.100..

సోషల్ మీడియాలో పోస్ట్ వైరల్

10 రూపాయల వాటర్ బాటిల్ 100 రూపాయలకు సేల్ చేస్తున్నారని ఓ వినియోగదారుడు ఆగ్రహం వ్యక్తం చేశాడు. అంతేకాదు అందుకు సంబంధించిన బిల్లును సోషల్ మీడియాలో పోస్ట్ చేసి అసహనం వ్యక్తం చేశాడు. ఆ పోస్ట్ ఇప్పుడు సోషల్ మీడియాలో తెగ వైరల్ అవుతోంది. ప్రముఖ ఫుడ్ డెలివరీ ప్లాట్‌ఫారమ్ ఓ సంగీత కచేరీలో రూ.10 వాటర్ బాటిళ్లను రూ.100కి విక్రయిస్తోందని పల్లబ్ దే అనే వినియోగదారుడు ఈ మేరకు పేర్కొన్నాడు. కచేరీ వేదికలో రూ. 100కి విక్రయించడానికి జొమాటోకు ఎలా అనుమతి వచ్చిందని తెలంగాణ హైకోర్టు న్యాయవాదిని ట్యాగ్ చేస్తూ ఆయన చేసిన పోస్ట్ ప్రస్తుతం వైరల్ అవుతోంది.

మూడోరోజు స్టాక్ మార్కెట్ల పతనం..

502.25 పాయింట్లు దిగజారిన సెన్సెక్స్..!

దేశీయ స్టాక్ మార్కెట్ల పతనం కొనసాగుతున్నది. యూఎస్ ఫెడ్ రిజర్వ్ త్వరలోనే వడ్డీ రేట్లపై నిర్ణయం ప్రకటించనున్నది. ఈ సారి వడ్డీ రేట్లలో కోత విధింపచ్చన్న ఊహాగానాలున్నాయి. విదేశీ సంస్థాగత పెట్టుబడిదారులు తమ పెట్టుబడులను ఉపసంహరించుకుంటున్నారు. అదే సమయంలో రూపాయి పతనం కొనసాగుతున్నది. ఈ నేపథ్యంలో మార్కెట్‌లో మదుపరులు అప్రమత్తంగా వ్యవహరిస్తున్నారు. మదుపరులు లాభాల స్వీకరణకు దిగుతుండడంతో మార్కెట్లన్నీ కుదేలవుతున్నాయి. బుధవారం వరుసగా మూడో రోజు మార్కెట్లు నష్టపోయాయి. క్రితం సెషన్‌తో పోలిస్తే సెన్సెక్స్ 80,666.26 పాయింట్ల వద్ద ఫ్లాట్‌గా మొదలైంది.

ఆ తర్వాత కొద్దిసేపటికే సెన్సెక్స్ నష్టాల్లోకి జారుకున్నది. ఇంట్రాడేలో 80,868.02 పాయింట్ల గరిష్ఠాన్ని తాకిన సెన్సెక్స్.. 80,050.07 పాయింట్ల కనిష్ఠానికి చేరుకుంది. చివరకు 502.25 పాయింట్ల నష్టంతో 80,182.20 వద్ద ముగిసింది. నిఫ్టీ సైతం 137.15 పాయింట్లు పతనమై.. 24,198.85 వద్ద ముగిసింది. ట్రేడింగ్‌లో దాదాపు 1,379 షేర్లు పురోగమించాయి. మరో 2,456 షేర్లు పతనం కాగా.. మరో 92 షేర్లు మారలేదు. ఇక సెక్టోరల్ ఫ్రంట్‌లో ఫార్మా ఒకశాతం పెరిగింది. ఆటో, ఎనర్జీ, పీఎస్‌యూ బ్యాంక్, మెటల్,

మీడియా, రియాల్టీ 0.5 శాతం నుంచి 2 శాతం వరకు దిగజారాయి. నిఫ్టీలో ట్రెంట్, డాక్టర్ రెడ్డీస్ ల్యాబ్స్, సిప్లా, విప్రో, బజాజ్ ఆటో లాభాల్లో సాగగా.. టాటా మోటార్స్, భారత్ ఎలక్ట్రానిక్స్, పవర్ గ్రిడ్ కార్ప్, జేఎస్‌డబ్ల్యూ స్టీల్, ఎన్‌టీపీసీ నష్టపోయాయి. బీఎస్‌ఈలో మిడ్‌క్యాప్, స్మాల్‌క్యాప్ సూచీలు 0.5 శాతం చొప్పున తగ్గాయి.

పది పరీక్షలో ఉత్తమ ఫలితాలు సాధించాలి

- పదో తరగతి విద్యార్థులకు ప్రత్యేక తరగతులు నిర్వహించాలి
- ప్రతి రోజూ విద్యార్థులకు పరీక్షలు నిర్వహించాలి
- ఉన్నత పాఠశాలల ప్రధానోపాధ్యాయులతో సమావేశం నిర్వహించిన జిల్లా కలెక్టర్ కోయ శ్రీహర్ష

పెద్దపల్లి, డిసెంబర్18 (నినాదం) : మార్చి నెలలో జరిగే పదవ తరగతి పరీక్షలలో ప్రభుత్వ పాఠశాలల విద్యార్థులు ఉత్తమ ఫలితాలు సాధించేలా కార్యాచరణ అమలు చేయాలని జిల్లా కలెక్టర్ కోయ శ్రీ హర్ష అన్నారు. బుధవారం జిల్లా కలెక్టర్ కోయ శ్రీ.హర్ష జిల్లా విద్యాశాఖ ఆధ్వర్యంలో జిల్లాలోని ఉన్నత పాఠశాలల ప్రధానోపాధ్యాయులతో సమీకృత జిల్లా కలెక్టరేట్ లో నిర్వహించిన రివ్యూ సమావేశంలో పాల్గొన్నారు. ఈ సందర్భంగా జిల్లా కలెక్టర్ కోయ శ్రీ. హర్ష మాట్లాడుతూ రాబోయే మార్చి నెలలో జరిగే పదవ తరగతి పరీక్షల కోసం ఇప్పటినుండి ప్రణాళిక సిద్ధం చేసుకుని విద్యార్థుల స్థాయిని పెంచి వారి సామర్థ్యాల ప్రకారం మంచి ఫలితాలు సాధించేలా చర్యలు తీసుకోవాలని అన్నారు. ప్రభుత్వ పాఠశాలలో ప్రతిరోజు ఉదయం సాయంత్రం ప్రత్యేక తరగతులు నిర్వహించాలని, విద్యార్థులకు ప్రతిరోజు ఏదో ఒక సబ్జెక్టులో పరీక్ష పెట్టాలని,రాబోయే మూడు నెలల పాటు ప్రతి పదవ తరగతి విద్యార్థి పాఠశాలకు వచ్చే విధంగా చూసుకోవాలని కలెక్టర్ సూచించారు. ఉన్నత పాఠశాలలోనే హెడ్ మాస్టర్ ప్రతి సబ్జెక్టు ఉపాధ్యాయులు పిల్లలను దత్తత తీసుకొని పదవ తరగతి పరీక్షలకు ప్రిపేర్ చేసే విధంగా చర్యలు తీసుకోవాలని కలెక్టర్ సూచించారు. ప్రభుత్వ పాఠశాలల్లో ఆరు,ఏడు తరగతుల విద్యార్థుల కోసం చివరి రెండు పీరియడ్లు రెమిడీయ ఈ కార్యక్రమంలో జిల్లా విద్యాశాఖ అధికారి డి.మాధవి,జిల్లా సమగ్ర శిక్ష సమన్వయకర్త పిఎం షేక్,సంబంధిత అధికారులు,తదితరులు పాల్గొన్నారు.

దివ్యాంగులకు మూడు చక్రాల బ్యాటరీ వాహనాలు పంపిణీ

కొమురం భీం ఆసిఫాబాద్ ప్రతినిధి, డిసెంబర్ 18(నినాదం న్యూస్) : కొమురం భీం ఆసిఫాబాద్ జిల్లా కాగజ్నగర్ ఎస్పిఎం యాజమాన్యం ఆధ్వర్యంలో బుధవారం దివ్యాంగులకు మూడు చక్రాల బ్యాటరీ వాహనాలు పంపిణీ చేశారు. ఈ కార్యక్రమానికి సబ్ కలెక్టర్ శ్రద్ధ శుక్ల ముఖ్యఅతిథిగా హాజరయ్యారు. సబ్ కలెక్టర్ మాట్లాడుతూ ఎస్ పి ఎం యజమాన్యం చేస్తున్న కార్యక్రమాలు చాలా అభినందనీయమైనవన్నారు. ఇలాంటి కార్యక్రమాలు మరెన్నో చేయాలని దీనికి మా తరపున ప్రభుత్వ సహాయ సహకారాలు కూడా ఉంటాయన్నారు. ఈ కార్యక్రమంలో మిల్లు జనరల్ మేనేజర్ ఎంఎస్ గిరి, చీఫ్ మేనేజర్ రమేష్ రావు, మిల్లుకు సంబంధించిన మేనేజర్ శశికాంత్ , నాగరాజు, తుమ్మ రమేష్, వర్క్ కమిటీ సభ్యులు ముంజం శ్రీనివాస్, శివ ప్రసాద్, రాజేందర్ పాల్గొన్నారు.

పేకాట స్థావరంపై టాస్క్ ఫోర్స్ పోలీసుల ఆకస్మిక దాడి

- ఏడుగురు పేకాటరాయుళ్ళ అరెస్ట్
- 10 వేల 480 రూపాయల నగదు, ఏడు సెల్ ఫోన్లు స్వాధీనం

సుల్తానాబాద్, డిసెంబర్ 17(నినాదం న్యూస్): రామగుండం పోలీస్ కమీషనర్ ఎం శ్రీనివాస్ ఆదే శాల మేరకు టాస్క్ ఫోర్స్ ఎస్ఐ రాజేష్ టాస్క్ ఫో ర్సు సిబ్బంది కలిసి పెద్దపల్లి జిల్లా సుల్తానాబాద్ పోలీస్ స్టేషన్పరిధిలోని గర్రెపల్లి గ్రామ శివారు ప్రాం తంలో కొంత మంది జూదరులు రహస్యంగా నిర్వ హిస్తున్నపేకాట స్థావరం పైఆకస్మిక దాడినిర్వహిం చి, పేకాట ఆడుతున్న బిజిగిరి మల్లేశం,బొట్ల రమే ష్, జెట్టి సంపత్, మద్దెల సుధాకర్,బొల్లం లక్ష్మణ్, గాజుల కిరణ్ కుమార్,బోట్ల రమేష్అను ఏడు గు రు పేకాటరాయుళ్ళని పట్టుకునివారివద్ద నుండి 10 వేల 480 రూపాయల నగదు, ఏడు సెల్ ఫో న్లు ని స్వాధీనం చేసుకొని తదుపరి విచారణ ని మిత్తం సుల్తానాబాద్ పోలీస్ వారికి అప్పగించా రు.

బీద బిడ్డలను పట్టించుకోని ప్రభుత్వాలు ఎందుకు

- మోడల్ స్కూల్‌లో భోజనం బంద్‌పెడితే స్పందించరా
- పేద పిల్లల భవిష్యత్తు గురించి ఆలోచన చేయాలే
- మంథని మాజీ ఎమ్మెల్యే పుట్ట మధూకర్

మంథని డిసెంబర్ 18 (నినాదం న్యూస్): మీద బిడ్డను పట్టించుకోని ప్రభుత్వాలు ఎందుకని మంథని మాజీ ఎమ్మెల్యే పుట్ట మధుకర్ అన్నారు. మంత్రి ఇలాఖాలోని మోడల్ స్కూల్‌లో వారం రోజులుగా విద్యార్థులకు బోజనం బంద్ పెట్టితే కనీసం స్పందించేవారు కరువయ్యారనిఆయన విమర్శించారు. బుధవారం ముత్తారం మండలం దర్యాపూర్‌లోని మోడల్ స్కూల్‌ను ఆయన సందర్శించి పరిస్థితులను అడిగి తెలుసుకున్నారు. దర్యాపూర్ మోడల్ స్కూల్లో ఏకంగా వారం రోజులుగా విద్యార్థులకు బోజనం పెట్టడం లేదని అన్నారు. ఎనిమిది నెలలుగా బోజనం పెట్టే మహిళా సంఘాల చెందిన నిర్వాహకులకు బిల్లులు రావడం లేదని, ఈ క్రమంలో నిర్వాహకులు ఏమీ చేయలేక బోజనం పెట్టడం లేదన్నారు. గొప్పగా మాటలు చెప్పే ప్రభుత్వ పెద్దలు విద్యార్థులకు బోజనం కూడా పెట్టలేదని దుస్థితి కాంగ్రెస్ ప్రభుత్వంలో ఏర్పడిందన్నారు. మంథని ఎమ్మెల్యే మంత్రిగా వందశాతం విఫలం అయ్యారని, ఆయన ప్రాతినిధ్యం వహిస్తున్న నియోజకవర్గంలోని మోడల్ స్కూల్‌లో బోజనాలు బంద్ పెట్టిన విషయం తెలిసినా కనీసం ఎలాంటి చర్యలు తీసుకోకపోవడం విడ్డూరంగా ఉందన్నారు. పేద పిల్లల బంగారు భవిష్యత్తు గురించి ఆలోచన చేయాల్సిన అవసరం ప్రభుత్వంపై ఉందన్నారు. ఇప్పటి వరకు మోడల్ స్కూల్ విషయంలో జిల్లా అధికారులు, మంత్రి స్పందించకపోవడం ఏంటని ఆయన ప్రశ్నించారు. కేవలం ప్రతిపక్షాలపై దాడులకు దిగడం, కేసులు పెట్టించడం ఆపి పరిపాలనపై దృష్టి పెట్టాలని ఆయన హితవు పలికారు. ఈ ప్రాంతంలోని కాంగ్రెస్ పార్టీ నాయకులు, కార్యకర్తలు భూదందాలు, ఇసుక మాఫియా ఇతర దందాలపై దృష్టి పెట్టారని, అలా కాకుండా ప్రభుత్వ పాఠశాలలు, ప్రభుత్వ ఆస్పత్రుల పనితీరుపై దృష్టి పెట్టేలా చర్యలు తీసుకోవాలన్నారు. బీఆర్ఎస్ పార్టీ కేవలం ఎన్నికలకే పరిమితం కాదని, ప్రజా సమస్యలు ఎక్కడున్నా స్పందిస్తామని, ఎన్ని కేసులు పెట్టినా ముందుకు అడుగులు వేస్తామని ఆయన ఈ సందర్భంగా స్పష్టం చేశారు. ఆయన వెంట బిఆర్ఎస్ మండల అధ్యక్షుడు పోతిపెద్ది కిషన్ రెడ్డి, మాజీ ఎంపీపీ జక్కుల ముత్తయ్య, మాజీ సర్పంచ్ల ఫోరం అధ్యక్షుడు నూనె కుమార్, నాయకులు కార్యకర్తలు పాల్గొన్నారు.

జాతీయ స్థాయి బాక్సింగ్ పోటీలకు గాయత్రి డిగ్రీ అండ్ పీజీ కళాశాల విద్యార్థి ఎంపిక

పెద్దపల్లి, డిసెంబర్18 (నినాదం) : జాతీయ స్థాయి బాక్సింగ్ పోటీలకు గాయత్రి డిగ్రీ,పీజీ కళాశాలకు చెందిన విద్యార్థి ఎంపికైనట్లు గాయత్రి విద్యా సంస్థల అధినేత అల్లెంకి శ్రీనివాస్ తెలిపారు.పట్టణంలోని గాయత్రి లో పీజీ సెకండియర్ చదువుతున్న అప్పన్నపేట గ్రామానికి చెందిన పిడుగు శ్రీకాంత్ ప్రతిష్టాత్మకమైన ఆల్ ఇండియా సౌత్ జోన్ యూనివర్సిటీ స్థాయి బాక్సింగ్ పోటీల్లో ఎంపిక కావడం గర్వంగా ఉందని కళాశాల అధినేత అల్లెంకి శ్రీనివాస్ బుధవారం ప్రకటనలోతెలిపారు. డిసెంబర్ 25నుండి జనవరి 05వరకు పంజాబ్ లో జరిగే పోటీలకు హాజరు అవుతారని,ఈ ఘనత సాధించడానికి కళాశాల అన్ని రకాలుగా సహకరిస్తుందని తెలిపారు. క్రీడారంగంలో గాయత్రి కళాశాల విద్యార్థులు దక్కించుకుంటున్న ఈ గుర్తింపు విద్యా,క్రీడా రంగాలలో స్ఫూర్తి దాయకంగా నిలిచేలా చేస్తుందన్నారు. అదేవిధంగా ప్రిన్సిపల్ అధ్యాపకులు, విద్యార్థులు అతని విజయవంతమైన ప్రదర్శన కోసం ఆసక్తికరంగా అన్ ఎదురుచూస్తున్నారని ఆ ప్రకటనలో పేర్కొన్నారు.ఈ కార్యక్రమంలో ప్రిన్సిపల్ జే.రవీందర్ అధ్యాపకులు మరియు విద్యార్థులు పాల్గొన్నారు.

ఫోటోగ్రాఫర్ శివ కుటుంబానికి చేయూత

పెద్దపల్లి రూరల్, డిసెంబర్18 (నినాదం) : పెద్దపల్లి మండలం ఫోటో వీడియోగ్రాఫర్స్ అసోసియేషన్ సభ్యులు అడెపు శివ 22 సం,లు గత పన్నెండు రోజుల క్రితం ఆక్సిడెంట్ లో మరణించగా, బుధవారం మండలంలోని ధర్మాబాద్ గ్రామంలో వారి కుటుంబం సభ్యులకు జిల్లాలోని ఫోటో వీడియో గ్రాఫర్ల సహకారంతో రూ,43,500.ఆర్థిక సహాయం అందించారు.ఈ కార్యక్రమంలో పెద్దపల్లి జిల్లా ఫోటో,వీడియో గ్రాఫర్స్ అసోసియేషన్ జిల్లా అధ్యక్షులు పోగుల విజయ్ కుమార్,రాష్ట్ర ఉపాధ్యక్షులు పల్లెర్ల ఉదయ్,పెద్దపల్లి మండల అధ్యక్షులు వనపర్తి శ్రీనివాస్,ప్రధాన కార్యదర్శి శ్రీనివాస్,పెద్దపల్లి లక్ష్మన్,రంగు మోహన్,చింతల శ్రావణ్,కీర్తి అనిల్,సదయ్య,చందులతో పాటు పలువురు పాల్గొన్నారు.

భూ నిర్వాసితులకు నష్టపరిహారం అందించాలి

- మంత్రి శ్రీధర్ బాబుకు వినతి పత్రం అందించిన సింగిల్ విండో చైర్మన్ కొత్త శ్రీనివాస్

మంథని, డిసెంబర్ 18 (నినాదం న్యూస్): నేషనల్ గ్రీన్ ఫీల్డ్ హై వే కింద భూములు కోల్పోతున్న భూ నిర్వాసితులకు సరైన నష్ట పరిహారం అందించాలని కోరుతూ ఐటి, పరిశ్రమలు, శాసన సభ వ్యవహారాల శాఖ మంత్రి దుద్దిళ్ల శ్రీధరబాబు కు మంథని సింగిల్ విండో చైర్మన్ కొత్త శ్రీనివాస్ వినపతిపత్రం అందజేశారు. బుధవారం హైదరాబాద్ లోని మినిష్టర్ క్యాంప్ కార్యాలయంలో మంథని మండలం పుట్టపాక గ్రామానికి చెందిన సుమారు 20మంది భూ నిర్వాసిత బాధిత రైతులతో మంత్రిని కలిసి రైతుల సమస్యలను ఆయన దృష్టికి తీసుకెళ్లారు. భూ నిర్వాసిత రైతులకు నష్టం జరగకుండా నిజమైన రైతులకు పూర్తిస్థాయిలో నష్ట పరిహారం అందించాలని ఆయన మంత్రి ని కోరారు. అర్హులైన రైతులందరికి ప్రభుత్వం ద్వారా సరైన నష్ట పరిహారం అందేలా తగు చర్యలు చేపడతానని మంత్రి శ్రీధర్ బాబు తెలిపారని ఆయన తెలిపారు. ఆయన వెంట పుట్ట పాక గ్రామానికి చెందిన పోరెడ్డి తిరుపతి రెడ్డి, చాట్లపల్లి సంతోష్, శీలం ప్రభాకర్, సవాయి గణేష్, ఈసంపల్లి చంద్రమూర్తి, మిట్ట రాజశేఖర్, రేసు అచ్చిబాబు, రొడ్డ సాయి కృష్ణ, రైతులు ఉన్నారు.

ముఖ్యమంత్రి రేవంత్ రెడ్డి ఇచ్చిన హామీలను అమలు చేయాలి

మంథని టౌన్ డిసెంబర్ 18 (నినాదం న్యూస్) : తెలంగాణ రాష్ట్ర ముఖ్యమంత్రి రేవంత్ రెడ్డి ఎన్నికల ముందు ఇచ్చిన హామీలను వెంటనే అమలు చేయాలని బుధవారం మంథని మున్సిపల్ కార్యాలయ ఆవరణంలో మున్సిపల్ కార్మికులు ఒకరోజునిరసనదీక్షచేపట్టారు.ఈకార్యక్రమానికి ముఖ్యఅతిథిగా హాజరైన సిఐటియు జిల్లా ప్రధాన కార్యదర్శి ఎర్రవెల్లి ముత్యంరావు మాట్లాడుతూ ఎన్నికల సందర్భంగా ముఖ్యమంత్రి రేవంత్ రెడ్డి మున్సిపల్ కార్మికులకు కనీస వేతనం 26 వేలరూపాయలు అమలు చేసి కార్మికులందరికీ పర్మినెంట్ చేసే అంశాన్ని పరిశీలిస్తామని హామీ ఇచ్చారని, ప్రభుత్వం ఏర్పడి సంవత్సర కాలం గడిచిన హామీలను నెరవేర్చలేదని ప్రభుత్వ నుండి ఎలాంటి స్పందన లేదని ఆయన పేర్కొన్నారు. అలాగే మంథని మున్సిపాలిటీలో పని చేసే కార్మికులకు పెంచిన వెయ్యి రూపాయల వేతనం అమలు కావడం లేదని అన్నారు .అలాగే కార్మికులకు సబ్బులు, నూనెలు ,చెప్పులు, దుస్తుల కూలి డబ్బులు నాలుగు సంవత్సరాలుగా పెండింగ్లో ఉన్నాయని వాటిని వెంటనే ఇవ్వాలని ఎన్ ఎం ఆర్ కార్మికులను కాంటాక్ట్ పద్ధతిలోకి మార్చాలని డిమాండ్ చేశారు. మున్సిపల్ కార్మికుల సమస్యలు పరిష్కారం కాకపోతే రానున్న కాలంలో పెద్ద ఎత్తున ఉద్యమాలు చేపడతామని హెచ్చరించారు. ఈ కార్యక్రమానికి సిఐటియు జిల్లా కమిటీ సభ్యులు బూడిద గణేష్ అధ్యక్షత వహించగా ఎస్ఎఫ్ఐ జిల్లా అధ్యక్షులు ఆర్ల సందీప్, డివైఎఫ్ఐ జిల్లా ఉపాధ్యక్షులు గొర్రెటంకల సురేష్, కెవిపిఎస్ నాయకులు మంథని లింగయ్య మద్దతు తెలియజేశారు.

మిని జాబ్ మేళాలో 96 మంది అభ్యర్థులు ప్రాథమిక ఎంపిక

- జిల్లా ఉపాధి కల్పనా అధికారి ఎ.రవికృష్ణ

మంచిర్యాల టౌన్, డిసెంబర్18 (నినాదం న్యూస్) : జిల్లా కేంద్రంలోని ప్రభుత్వ ఐ. టి. ఐ. కళాశాల ఆవరణలో నిర్వహించిన మినీ జాబ్ మేళాలో జిల్లాలోని 96 మంది నిరుద్యోగ అభ్యర్థులు ప్రాథమికంగా ఎంపికయ్యారని జిల్లా ఉపాధి కల్పనా అధికారి ఎ. రవికృష్ణ ఒక ప్రకటనలో తెలిపారు. మెడ్ ప్లస్-కరీంనగర్ సంస్థ లో 220 పోస్టులకు ఇంటర్వ్యూలు నిర్వహించగా 187 మంది నిరుద్యోగ అభ్యర్థులు హాజరయ్యారని, వీరిలో అర్హత గల 96 మంది అభ్యర్థులు ప్రాథమికంగా ఎంపికయ్యారని తెలిపారు. నిరుద్యోగ యువతకు ఉపాధి కల్పించేందుకు నిర్వహిస్తున్న జాబ్ మేళాలను సద్వినియోగం చేసుకొని జీవితంలో ఎదిగి అద్భుతమైన భవిష్యత్తును నిర్మించుకోవాలని తెలిపారు.ఈ కార్యక్రమంలో ప్రభుత్వ ఐ. టి. ఐ. కళాశాల శిక్షణ అధికారి దత్తాత్రి, మెడ్ ప్లస్ సంస్థ ప్రతినిధులు రాజు, కార్యాలయ సిబ్బంది తదితరులు పాల్గొన్నారు.

మద్యం సేవించి వాహనాలు నడిపితే ఇక జైలుకే

- సుల్తానాబాద్ ఎస్సై శ్రావణ్ కుమార్
- వాహనదారులు అన్ని పత్రాలు కలిగి ఉండాలి
- వాహనాల తనిఖీ నిర్వహించిన పోలీసులు

సుల్తానాబాద్, డిసెంబర్ 18 (నినాదం న్యూస్): మద్యం సేవించి వాహనాలు నడిపితే ఇక జైలుకే అని సుల్తానాబాద్ ఎస్సై శ్రావణ్ కుమార్ వాహ నదారులను హెచ్చరించారు. వాహనాలకు సంబం ధించిన ధ్రువీకరణ పత్రాలు కలిగి ఉండాలని అ న్నారు. బుధవారం సుల్తానాబాద్ మండల కేంద్రం లోని రాజీవ్ రహదారిపై వాహనాల తనిఖీలుని ర్వహించారు. ఈ సందర్భంగా మాట్లాడుతూ వా హనదారులు వాహనానికి సంబంధించిన అన్ని ధ్రువీక రణ పత్రాలు కలిగి ఉండాలని అన్నారు. నిబంధనలను అధిగమిస్తే ఎవరిని ఉపేక్షిం చేది లేదని ప్రమాదాలు జరిగినప్పుడు తీవ్ర ఇబ్బందు లు ఎదురవుతాయని అన్నారు. వాహనదారులు తమ వాహనాలకు సంబంధించిన డ్రైవింగ్ లైసె న్స్, ఇన్సూరెన్స్ పొల్యూషన్, ఆర్ సి తదితర పత్రాలు కలిగి ఉండాలని, ద్విచక్ర వాహనం నడిపే టప్పుడు హెల్మెట్ ధరించాలని సూచించారు. రాం గ్ రూట్లో వెళ్లకూడదని, ట్రాఫిక్ నిబంధనలు పా టించాలని అన్నారు. అలాగే ద్విచక్ర వాహనంపై ఇద్దరి కన్నా మించివెళ్ళరాదనీ, వాహనానికి సం బంధించిన పత్రాలు లేనిచో కేసులు నమోదు చే స్తామని హెచ్చరించారు.ఈ కార్యక్రమంలో పోలీ సు సిబ్బందితోపాటు పలువురు పాల్గొన్నారు.

నేడు ఎండోమెంట్ అధికారుల విచారణ

మంథని టౌన్, డిసెంబర్18 (నినాదం న్యూస్) : మంథని పట్టణంలోనిశ్రీలక్ష్మీనారాయణ స్వామి దేవాలయంలో గురువారం ఎండోమెంట్ అధికారులు విచారణ చేపడుతున్నట్లు కాలేశ్వరం దేవస్థానం మాజీ చైర్మన్ అవధాని మోహన్ శర్మ ఒక ప్రకటనలో పేర్కొన్నారు. శ్రీ లక్ష్మీనారాయణ స్వామి దేవాలయం ఆదాయం వ్యయాలు ,భూములు, ఆభరణాల గురించి స్థానిక దేవాలయ పూజారి తిరునగిరి ప్రసాద్ నిర్లక్ష్యంగా వ్యవహరించడం తో పాటు భక్తుల మనోభావాలను దెబ్బతీసే విధంగా ప్రవర్తిస్తున్నాడని ఎండోమెంట్ అధికారులకు ఫిర్యాదు చేసినట్లు ఆయన తెలిపారు.ఈ సందర్భంగా గురువారం విచారణ కోసం అధికారులు వస్తున్నట్లు ఆయన పేర్కొన్నారు. ఈ విషయంపై మంథని పోలీస్ స్టేషన్లో సైతం సమాచారం ఇచ్చినట్టు ఆయన తెలిపారు.ఈ విచారణ కార్యక్రమానికి పెద్దలు, పురోహితులు, భక్తులు అధిక సంఖ్యలో పాల్గొనాలని ఆయన కోరారు.

ప్రముఖ రచయిత పెనుగొండకు అరుదైన గౌరవం

- కేంద్ర సాహిత్య అకాడమీ అవార్డు

గుంటూరు, డిసెంబర్18 (నినాదం న్యూస్): ప్రముఖ రచయిత పెనుగొండ లక్ష్మీనారాయణకు కేంద్ర సాహిత్య అకాడవిరీ అవార్డు దక్కింది. 'దీపిక అభ్యుదయ వ్యాస సంపుటి'కిగాను కేంద్ర సాహిత్య అకాడవిరీ అవార్డు వరించింది. పెనుగొండ లక్ష్మీనారాయణ గుంటూరులో న్యాయవాదిగా పనిచేస్తున్నారు. 1972 నుంచి అభ్యుదయ రచయితల సంఘం కార్యకర్తగా జిల్లా, రాష్ట్ర, జాతీయ స్థాయిలో పలు బాధ్యతలు నిర్వహించి, 2023లో జాతీయ అధ్యక్షుడిగా ఎన్నికైన తొలి తెలుగు సాహితీవేత్తగా గుర్తింపు పొందారు. 1972లో సమిధ అనే కవితతో తన సాహితీ ప్రస్థానాన్ని ప్రారంభించారు. దేశ వ్యాప్తంగా 21 భాషలకు గాను కేంద్ర సాహిత్య అకాడవిరీ పురస్కారాలను బుధవారం సాహిత్య అకాడవిరీ ప్రకటించింది. వీటిలో ఎనిమిది కవితలు, మూడు నవలలు, రెండు లఘు కథలు, మూడు వ్యాస సంపుటిలు, మూడు సాహిత్య విమర్శకు సంబంధించిన పుస్తకాలు ఉండగా..నాటక, పరిశోధన అంశాలకు సంబంధించి ఒక్కో పుస్తకం ఈ ప్రతిష్ఠాత్మక అవార్డుకు ఎంపికయ్యాయి. బెంగాలీ, డోగ్రి, ఉర్దూ భాషలకు తర్వాతి దశలో అవార్డులు ప్రకటించనున్నారు. మొత్తం 21 భారతీయ భాషల్లో సాహిత్య రంగంలో సుప్రసిద్ధమైన వ్యక్తులు జ్యూరీ మెంబర్లుగా వ్యవహరించి పలు పుస్తకాలను ఈ ప్రతిష్ఠాత్మక అవార్డుకు సిఫారసు చేశారు. కేంద్ర సాహిత్య అకాడవిరీ అధ్యక్షుడు మాధవ్ కౌశిక్ అధ్యక్షతన బుధవారం సమావేశమైన సాహిత్య అకాడవిరీ ఎగ్జిక్యూటివ్ బోర్డు ఈ పురస్కారానికి ఎంపికైన పుస్తకాల పేర్లను ప్రకటించింది. విజేతలకు వచ్చే ఏడాది మార్చి 8న దిల్లీలో పురస్కారాలను ప్రదానం చేయనున్నారు. ఈ అవార్డు కింద రూ.లక్ష నగదుతో పాటు శాలువాతో సన్మానిస్తారు. తెలుగు భాషకు సంబంధించి ప్రొఫెసర్ రాచపాలెం చంద్రశేఖరరెడ్డి, కె.శ్రీనివాస్, జేఎస్ మూర్తి (విహారి) జ్యూరీలుగా వ్యవహరించారు. తెలుగు నుంచి మొత్తం 14 పుస్తకాలను జ్యూరీ సిఫారసు చేయగా.. పెనుగొండ లక్ష్మీనారాయణ రచించిన 'దీపిక' అభ్యుదయ సాహిత్య వ్యాస సంపుటి అవార్డుకు ఎంపికైంది.

ఎఫ్‌డీసీ ఛైర్మన్‌గా దిల్‌రాజ్ బాధ్యతలు

- అభినందనలు తెలిపిన మంత్రి కోమటిరెడ్డి

హైదరాబాద్, డిసెంబర్18 (నినాదం న్యూస్) : రాష్ట్ర చలన చిత్ర అభివృద్ధి సంస్థ ఛైర్మన్‌గా దిల్‌రాజు బుధవారం ఉదయం పదవీ భాధ్యతలు స్వీకరించారు. మాసాబ్ ట్యాంక్ లోని ఎఫ్.డీ.సి కార్యాలయంలో వేదపండితుల మంత్రోచ్చారణల మధ్య పదవీ భాధ్యతలు చేపట్టారు. ఈ సందర్భంగా మంత్రి కోమటిరెడ్డి వెంకట్ రెడ్డి కార్యక్రమానికి హాజరై దిల్ రాజ్ ను అభినందించారు. తెలంగాణా లో ఫిలిం ఇండస్ట్రీ అభివృద్ధికి శాయశక్తులా కృషి చేస్తున్నామని మంత్రి తెలిపారు. తెలుగు చలన చిత్ర పరిశ్రమకు, రాష్ట్ర ప్రభుత్వానికి మధ్య వారధిగా ఉంటూ ఇండస్ట్రీకి చెందిన సమస్యల పరిష్కారానికి ప్రాధాన్యతనివ్వడంలో దిల్ రాజు సేవలు ఎంతగానో ఉపయోగపడతాయని ఈ సందర్భంగామంత్రి కోమటిరెడ్డి వెంకట్ రెడ్డి తెలిపారు. ఇండియన్ ఫిలిం ఇండస్ట్రీ కి చెందిన షూటింగ్స్ తెలంగాణా లో మరింత ఎక్కువగా జరిగే విధంగా ప్రయత్నిస్తానని కృషి చేస్తానని దిల్ రాజ్ పేర్కొన్నారు.

లోటుపాట్లు సరిచేసుకుంటాం : అక్రమార్కులను వదిలేది లేదు

- 5 నెలల్లో 200 ఎకరాల ప్రభుత్వ భూమి స్వాధీనం
- హైడ్రా కమిషనర్ రంగనాథ్ వెల్లడి

హైదరాబాద్, డిసెంబర్18 (నినాదం న్యూస్): లోటుపాట్లు ఏమైనా ఉంటే వాటిని సవరించుకొని మరింత నిబద్ధతతో హైడ్రా పనిచేస్తోందని కమిషనర్ రంగనాథ్ తెలిపారు. వివిధ సందర్భాలలో కోర్టులు ఇచ్చిన తీర్పులకు లోబడి హైడ్రా ముందుకు వెళ్తోంది. ప్రభుత్వం దిశానిర్దేశం మేరకు హైడ్రా పని చేస్తుంది. హైడ్రాను బలోపేతం చేయడానికి ప్రభుత్వం పలు అధికారాలను కట్టబెట్టింది. సాంకేతి కంగా కూడా మరింత బలంగా తయారవుతుంది. గత 5 నెలల్లో హైడ్రా దాదాపు 200 ఎకరాల ప్రభుత్వ భూమిని స్వాధీనం చేసుకుందని కమిషనర్ రంగనాథ్ తెలిపారు. హైదరాబాద్ నగరంలో అక్రమ నిర్మాణాల కూల్చివేతలపై హైడ్రా కీలక ప్రకటన చేసింది. హైడ్రా ఏర్పడక ముందు అనుమతిచ్చిన ఏ కట్టడాలనూ హైడ్రా కూల్చదని కమిషనర్ రంగనాథ్ స్పష్టం చేశారు. 'అనుమతి లేకుండా కట్టిన నివాస గృహాలు జుల్కె 2024కి సిద్ధమై, వాటిలో నివాసం ఉంటే హైడ్రా కూల్చదు. ఎఫ్‌టీఎల్‌లో అనుమతులు లేకుండా కట్టిన వాణిజ్య, వ్యాపార కట్టడాలను మాత్రం కూల్చక తప్పదు. గతంలో అనుమతులు ఇచ్చి తరువాత రద్దు చేస్తే అవి అక్రమ కట్టడాలే అవుతాయి. అనుమతులు ర్దద్కెనా నిర్మాణాలు జరుగుతుంటే అక్రమ కట్టడాలుగానే పరిగణిస్తాం అన్నారు. పేదలను ముందు పెట్టి వెనుక నుంచి చక్రం తిప్పుతున్న ల్యాండ్ గ్రాబర్స్ చర్యలను హైడ్రా తీవ్రంగా పరిగణిస్తుంది. మల్లంపేట కొత్వాల్ చెరువు, అవిరీన్‌పూర్‌లో కూల్చివేసినవి అక్రమ కట్టడాలే. ఎఫ్‌టీఎల్ మార్కింగ్ పక్రియను పారదర్శకంగా నిర్వహిస్తున్నాం. కాలనీ సంక్షేమ సంఘాలు, ప్రజలు ఇచ్చే ఫిర్యాదులకు హైడ్రా ప్రాధాన్యత ఇస్తుంది. 12 చెరువుల్లో కూల్చివేతలు చేపట్టాం.. చెరువుల పునరుద్ధరణకు ప్రభుత్వానికి నివేదించాం. ప్రభుత్వం అనుమతి ఇచ్చిన వెంటనే పనులు మొదలు పెడతాం. 5 నెలల అనుభవాల నుంచి హైడ్రా అనేక అంశాలపై స్పష్టమైన వైఖరితో ముందుకెళ్తోంది.

కిమ్స్‌కు వెళ్లిన అల్లు అరవింద్

- బాలుడు శ్రీతేజ్ ఆరోగ్యంపై ఆరా

హైదరాబాద్, డిసెంబర్18 (నినాదం న్యూస్): సంధ్య థియేటర్ వద్ద తొక్కిసలాట ఏర్పడి రేవతి అనే మహిళ మృతి చెందగా ఆమె కొడుకు శ్రీతేజ్ ఆసపత్రిలో చికిత్స పొందుతున్నారు. తాజాగా కిమ్స్ ఆసుపత్రికి అల్లు అర్జున్ తండ్రి, ప్రముఖ నిర్మాత అల్లు అరవింద్ వెళ్లారు. శ్రీ తేజ్ ఆరోగ్య పరిస్థితిపై ఆయన ఆరా తీసినట్లుగా తెలుస్తోంది. ఆ తర్వాత శ్రీ తేజ్ కుటుంబ సభ్యులతో సైతం ఆయన మాట్లాడినట్టుగా చెబుతున్నారు.పుష్ప 2 సినిమా ప్రీమియర్ సందర్భంగా అల్లు అర్జున్ ఆ ధియేటర్ కి వెళ్లడంతో తొక్కిసలాట ఏర్పడిరది. రేవతి అనే మహిళ మృతిచెందగా ఆమె కుమారుడు శ్రీ తేజ్ తీవ్రంగా గాయపడ్డాడు. ఆ రోజు నుంచి శ్రీ తేజ్ కి హైదరాబాద్ కిమ్స్ హాస్పిటల్ లో చికిత్స అందిస్తున్నారు. ఇప్పటికే ఆ కుటుంబానికి అండగా ఉంటానంటూ అల్లు అర్జున్ ప్రకటించి పాతిక లక్షలు సాయం చేస్తామని వెల్లడిరచారు. ఇప్పటికే 10 లక్షల రూపాయలు ఇచ్చినట్లుగా తెలుస్తోంది. అంతేకాక చికిత్సకు అవసరమైన ఒక ఇంజక్షన్ కూడా సింగపూర్ నుంచి తెప్పించినట్లుగా తెలుస్తోంది. ఇక తొక్కిసలాట కారణంగా శ్రీ తేజ్ తల్లి రేవతి మరణించింది. ఆ రోజు నుంచి శ్రీ తేజ్ ఆరోగ్య ఇబ్బందికరంగా ఉందని చెబుతున్నారు. నిన్న హైదరాబాద్ సిపి సివి ఆనంద్ తెలంగాణ హెల్త్ సెక్రటరీ క్రిస్టినాతో కలిసి శ్రీ తేజను పరమర్శించారు. శ్రీ తేజ్ ఇంకా స్పృహలోకి రాలేదని, అప్పటి నుంచి వెంటిలేటర్ విరీదనే ఉంచి చికిత్స అందిస్తున్నారని తెలుస్తోంది. ఇక ఈ మేరకు కిమ్స్ హాస్పిటల్ వైద్యులు మంగళవారం ఒక హెల్త్ బుల

మానేరుపై హైలెవెల్ బ్రిడ్జిని
నిర్మించాలని కోరిన బండి

- రూ.224 కోట్ల సీఆర్ఐఎఫ్ నిధులు మంజూరు చేయండి
- కేంద్ర మంత్రి గడ్కరీకి బండి సంజయ్ వినతి
- సానుకూలంగా స్పందించిన గడ్కరీ

కరీంనగర్, డిసెంబర్ 18(నినాదం న్యూస్) కరీంనగర్ పార్లమెంట్ నియోజకవర్గంలోని గ్రామాలకు రవాణా సదుపాయాలను మెరుగుపర్చేందుకు రూ.224 కోట్ల మేరకు సెంట్రల్ రోడ్ ఇన్‌ఫ్రాస్ట్రక్చర్ ఫండ్ నిధులు మంజూరు చేయాలని కేంద్ర హోంశాఖ సహాయ మంత్రి బండి సంజయ్ కుమార్ ఈరోజు కేంద్ర రోడ్డు రవాణా, జాతీయ రహదారుల శాఖ మంత్రి నితిన్ గడ్కరీకి విజ్ఞప్తి చేశారు. ఈ మేరకు ఢిల్లీలో వినతి పత్రం అందజేశారు. ఈ సందర్భంగా కరీంనగర్ పార్లమెంటరీ నియోజకవర్గంలోని గ్రామీణ రోడ్లు, వంతెనల అభివృద్ధికి సంబంధించి పలు అంశంపై గడ్కరీ ద్రుష్టికి తీసుకొచ్చారు. ముఖ్యంగా సింగిల్ లేన్ నుండి డబుల్ లేన్ రోడ్ల విస్తరణ పనులకు సంబంధించిన ప్రతిపాదనను ఆయన ముందుంచారు. ప్రధానంగా కేశవపట్నం నుండి పాపయ్యపల్లె మీదుగా సైదాపూర్ వరకు 15 కి.మీల మేరకు సింగిల్ రోడ్డును డబుల్ లేన్ గా విస్తరించాలని, కొడిమ్యాల నుండి గోవిందారం మీదుగా తాండ్రియాల వరకు 30 కి.మీల మేరకు సింగిల్ లేన్ రోడ్డును డబుల్ లేన్ గా విస్తరించాలని కోరారు. అట్లాగే చొప్పదండి మండలం అర్నకొండ నుండి గోపాల్ రావు పేట మీదుగా మల్యాల చౌరస్తా వరకు 45 కి.మీల మేరకు, ఎల్లారెడ్డిపేట మండలం నారాయణపూర్ నుండి సింగారం మీదుగా ముస్తాబాద్ మండలం రాంరెడ్డి పల్లె వరకు 15 కి.మీల మేరకు సింగిల్ లేన్ రోడ్డును డబుల్ లేన్ గా విస్తరించాలని విజ్ఞప్తి చేశారు. దీంతోపాటు కరీంనగర్ జిల్లాలోని గుండ్లపల్లి పోతూరు రోడ్ (కి.మీ 18/0- 2), బావూపేట ఖాజీపూర్ కి.మీ2/0-2) వరకు మానేరు నదిపై హైలెవెల్ బ్రిడ్జిని నిర్మించాలని కోరారు. హైలెవెల్ బ్రిడ్జి నిర్మాణం సహా మొత్తం 90 కి.మీల మేరకు రోడ్డు విస్తరణ పనులకుగాను రూ.224 కోట్ల నిధులు మంజూరు చేయాలని కేంద్ర మంత్రి గడ్కరీకి బండి సంజయ్ విజ్ఞప్తి చేశారు. ఈ సందర్భంగా సానుకూలంగా కేంద్ర మంత్రి గడ్కరీ త్వరలోనే తగిన నిర్ణయం తీసుకుంటామని బండి సంజయ్ కు హామీ ఇచ్చారు. దీంతోపాటు కరీంనగర్ పార్లమెంట్ నియోజకవర్గ పరిధిలో ఇప్పటికే సీఆర్ఐఎఫ్ నిధులతో చేపట్టిన రోడ్డు నిర్మాణ పనుల పురోగతిపైనా గడ్కరీ ఆరా తీశారు.

చదువుతోపాటు క్రీడల్లో రాణించాలి
కలెక్టర్ రాహుల్ శర్మ

జయశంకర్ భూపాలపల్లి బ్యూరో (నినాదం): ప్రభుత్వ పాఠశాలల్లో చదువుకునే విద్యార్థులు చదువుతో పాటు క్రీడల్లో రాణించాలని జిల్లా కలెక్టర్ రాహుల్ శర్మ అన్నారు. బుధవారం జయశంకర్ భూపాలపల్లి జిల్లా మహాదేవ్‌పూర్ మండలం కాళేశ్వరంలోని గిరిజన ఆశ్రమ పాఠశాలను ఆయన ఆకస్మికంగా తనిఖీ చేశారు. ఈ సందర్భంగా నూతన మెనూ ప్రకారం అల్పాహారం, భోజనం అందుతుందా అని ఆరా తీశారు. ఈసందర్భంగా ఆయన మాట్లాడుతూ ప్రభుత్వం పేద విద్యార్థుల సంక్షేమంతో పాటు వారికి నాణ్యమైన బోజనం అందించాలన్న లక్ష్యంతో నూతన మెనూను అమలు చేస్తోందన్నారు. క్రమం తప్పకుండా నూతన మెనూ ప్రకారం విద్యార్థులకు అల్పాహారం, భోజనం అందించాలని ప్రిన్సిపాల్ ను ఆదేశించారు. కూరగాయలు, బియ్యం భద్రపరచు స్టోర్ రూము, కిచెన్, ఆర్ ఓ ప్లాంట్, కంప్యూటర్ ల్యాబ్, నూత న మెనూ చార్ట్ లను పరిశీలించిన ఆయన నాణ్యత లేని వస్తువులు వినియోగించొద్దని సూచించారు. అనంతరం 8,10వ తరగతి విద్యార్థులతో ముకాముఖీ అయ్యి 8వ తరగతి హిందీ, 10 తరగతి ఇంగ్లీష్ పాఠాలను చదివించి బాగా చదువుతున్నారని విద్యార్థులను అభినందించారు. విద్యార్థులు బాగా చదువుకుని సివిల్ సర్వీసెస్ అధికారులుగా, వైద్యులుగా, ఉపాధ్యాయులుగా, సాఫ్ట్ వేర్ ఉద్యోగులుగా ప్రజలకు సేవలు అందించాలని సూచించారు. స్టీమ్ ద్వారా వంట చేయు పరికరాలు మరమ్మతులు నిర్వహించి వినియోగంలోకి తేవాలని సూచించారు. విద్యార్థులు కంప్యూటర్ విద్యలో నైపుణ్యం సాదించాలని సూచించారు. 17 కంప్యూటర్లు అందుబాటులో ఉండగా కొన్ని పనిచేయడం లేదని మరమ్మతులు నిర్వహించి ఉపయోగంలోకి తేవాలని ఆదేశించారు. ఈ కార్యక్రమంలో మండల ప్రత్యేక అధికారి వీరభద్రయ్య, తహసిల్దార్ కృష్ణ, ఎంపీడీవో వెంకటేశ్వర్లు, ప్రిన్సిపాల్ బాల కృష్ణ తదితరులు పాల్గొన్నారు.

టస్సార్ పట్టు వస్త్రాలకు మార్కెటింగ్ కల్పనకు కృషి...

టస్సార్ పట్టు వస్త్రాలకు మార్కెటింగ్ కల్పనకు కృషి చేస్తానని జిల్లా కలెక్టర్ రాహుల్ శర్మ అన్నారు. బుధవారం మహాదేవపూర్ మండలం టస్సార్ కాలనీలో పట్టు వస్త్రాలు నేస్తున్న ప్రక్రియను ఆయన పరిశీలించారు. ఈ సందర్భంగా ఆయన మాట్లాడుతూ టస్సార్ పట్టు వస్త్రాల వ్యాపారాల నిర్వహణకు అవసరమైన చర్యలు తీసుకుంటామని, మార్కెటింగ్ సౌకర్యం కల్పనకు కలెక్టరేట్ కార్యాలయంలో ప్రతి సోమవారం స్టాల్ ఏర్పాటు చేయాలని డిఆర్డిఓకు సూచించారు. అలాగే హైదరాబాద్ శిల్పారామంలో పట్టు వస్త్రాలు విక్రయానికి అనువుగా స్టాల్‌ను ఏర్పాటు చేపించినట్లు తెలిపారు. పట్టు వస్త్రాలను ఆన్లైన్ ద్వారా విక్రయించేందుకు అవసరమైన ఏర్పాట్లు చేయాలని సంబంధిత అధికారులను ఆదేశించారు. ఇక్కడ నేస్తున్న పట్టు వస్త్రాలను టెస్కోకు ద్వారా విక్రయాలకు ఆవకాశం కల్పిస్తున్నట్లు తెలిపారు. ఈ సందర్భంగా పట్టు గుడ్లు నుండి దారం తీస్తున్న తీరును, వస్త్రాలు నేస్తున్న విధానాన్ని ఎంతో ఆసక్తిగా వీక్షించి అభినందించారు. అనంతరం ఇందిరా మహిళా శక్తి వీరలక్ష్మి స్వీట్స్ అండ్ హాట్ కేంద్రాన్ని పరిశీలించారు. ఇందిరా మహిళా శక్తి ద్వారా మహిళలు ఆర్థికాభివృద్ధి సాదించాలని సూచించారు. కేంద్రంలో చేస్తున్న తిను బండారాలను పరిశీలించారు. అనంతరం మహాదేవ పూర్ కూడలి వద్ద దసలి పట్టు గుళ్లు నిల్వ ప్రాంతాన్ని పరిశీలించి పట్టు గుళ్లను పరిశీలించారు. పట్టు వస్త్రాలకు మంచి డిమాండ్ ఉందని అన్ని సమస్యలు అదిగమిస్తూ అవకాశాలను అందిపుచ్చుకుని వ్యాపార వేత్తలుగా ఎదగాలని ఆయన ఆకాంక్షించారు. ఈ కార్యక్రమంలో జిల్లా ఉద్యానవన శాఖ అధికారి సంజీవ రావు, డిఆర్డీఓ నరేష్, సెరికల్చర్ అధికారి సమ్మయ్య, మండల ప్రత్యేక అధికారి వీరభద్రయ్య, తహసిల్దార్ కృష్ణ, ఎంపీడీవో వెంకటేశ్వర్లు తదితరులు పాల్గొన్నారు.

ముక్తి వనం పార్క్ అభివృద్ధికి చర్యలు...

ప్రసిద్ధి గాంచిన కాళేశ్వర క్షేత్రంలోని ముక్తివనం పార్క్ అభివృద్ధికి చర్యలు తీసుకుంటామని జిల్లా కలెక్టర్ రాహుల్ శర్మ తెలిపారు. బుధవారం కాళేశ్వరంలోని ముక్తివనం పార్కును ఆయన పరిశీలించారు. ఈ ప్రాంతాన్ని పర్యాటకులకు మరింత అందుబాటులోకి తీసుకురావాలని అటవీశాఖ అధికారులకు సూచనలు ఇచ్చారు. ఈ సందర్భంగా సిరంచ ప్రాంతం నుంచి వచ్చిన విద్యార్థులు, ఉపాధ్యాయులను ముక్తి వనం పార్క్ గురించి అభిప్రాయాలను తెలుసుకున్నారు. ముక్తి వనం పార్కు అభివృద్ధి చేయడం వల్ల పర్యాటకులు అధిక సంఖ్యలో వచ్చే అవకాశం ఉన్నట్లు తెలిపారు. కాళేశ్వర దేవస్థానానికి అతి సమీపంలో ఉన్న పార్కును అభివృద్ధి చేస్తే ఈ ప్రాంతానికి మరింత ప్రాధాన్యత పెరుగుతుందని ఆయన అభిప్రాయం వ్యక్తం చేశారు. ఈ కార్యక్రమంలో జిల్లా అటవీశాఖ అధికారి నవీన్ రెడ్డి, మండల ప్రత్యేక అధికారి వీరభద్రయ్య, తహశీల్దార్ కృష్ణ, ఎంపిడిఓ వెంకటేశ్వర్లు తదితరులు పాల్గొన్నారు.

అన్న ప్రసాద వితరణ

కరీంనగర్, డిసెంబర్ 18(నినాదం న్యూస్): లైన్స్ క్లబ్ బొమ్మకల్ ఆధ్వర్యంలో సందర్భము లయన్ కోల లావణ్య, - అన్నారెడ్డి, పెళ్లిరోజు సందర్భంగా బొమ్మకల్ సెంట్రల్ లైటింగ్ ఇటుక బట్టి వద్ద వలస కూలీలకు 150 మంది పైగా అవసరార్థులకు అన్నప్రసాద వితరణ చేయడం జరిగింది

ఇట్టి కార్యక్రమంలో క్లబ్ అధ్యక్షులు లయన్ కాంరెడ్డి నరసింహారెడ్డి, సెక్రెటరీ బట్టు రాజేందర్, లయన్ చింతల కిషన్ పటేల్, జోన్ చైర్ పర్సన్ లయన్ రవికంటి కృష్ణ కిషోర్, తదితరులు అధిక సంఖ్యలో పాల్గొన్నారు.

అర్హులైన ప్రతి ఒక్కరికి
పరిహారం అందజేత
కలెక్టర్ కుమార్ దీపక్

మంచిర్యాల టౌన్ డిసెంబర్ 18 నినాదం న్యూస్ జాతీయ రహదారుల నిర్మాణంలో భాగంగా మంచిర్యాల-వరంగల్-ఖమ్మం-విజయవాడ జాతీయ రహదారి 163జి నిర్మాణంలో భూములు కోల్పోయిన అర్హులైన ప్రతి ఒక్కరికి పరిహారం అందించే విధంగా చర్యలు తీసుకోవాలని జిల్లా కలెక్టర్ కుమార్ దీపక్ అన్నారు. బుధవారం జిల్లా కేంద్రంలోని రాజస్వ మండల అధికారి కార్యాలయంలో జాతీయ రహదారి విస్తరణలో బాధితుల కోల్పోయిన వివరాలను మంచిర్యాల రాజస్వ మండల అధికారి శ్రీనివాస్ రావు తో కలిసి పరిశీలించారు. ఈ సందర్భంగా జిల్లా కలెక్టర్ మాట్లాడుతూ జాతీయ రహదారి 163జి 384 కిలోమీటర్ల మేర ఉంటుందని, రహదారి నిర్మాణంలో భూములు కోల్పోయిన వారి జాబితా ప్రకారం బాధితులకు నష్టపరిహారం చెల్లించడం జరిగిందని, ఆర్బిట్రేషన్ కొరకు దరఖాస్తు చేసుకున్న వారికి పరిహారం అందించేందుకు చర్యలు తీసుకోవాలని తెలిపారు. మొదటి జాబితాలో పరిహారం అందని అర్హత గల వారు సంబంధిత పత్రాలు,

బ్యాంక్ పాస్ పుస్తకాలతో సంప్రదించినట్లయితే రికార్డులు పరిశీలించి సరిగ్గా ఉన్నట్లు నిర్ధారణ జరిగితే సంబంధిత లబ్దిదారుల నుండి అక్విటెన్సీ తీసుకొని పరిహారం చెల్లించే విధంగా చర్యలు తీసుకోవాలని తెలిపారు. ధరణి పోర్టల్ లో అందిన దరఖాస్తులను త్వరగా పరిష్కరించే విధంగా చర్యలు తీసుకోవాలని, రాజస్వ మండల అధికారి పరిధిలోని దరఖాస్తులను త్వరిత గతిన పరిష్కరించాలని తెలిపారు.కార్యక్రమంలో సంబంధిత అధికారులు పాల్గొన్నారు.

90శాతం సక్సెస్ రేట్

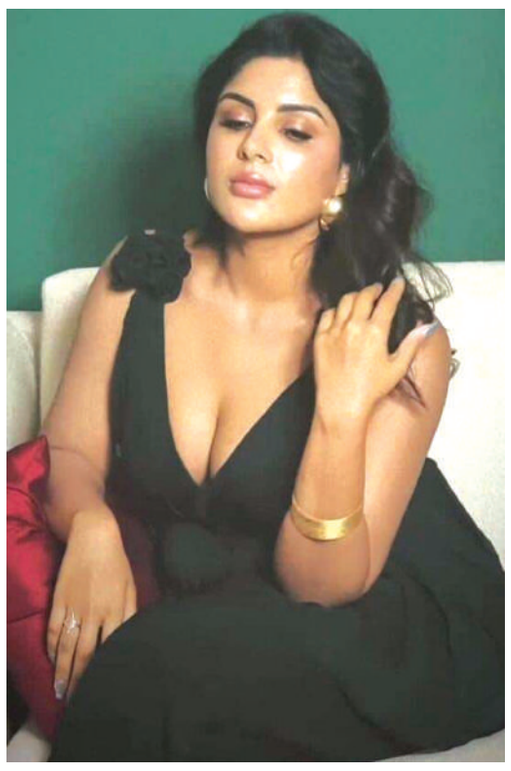

ఇండస్ట్రీలో 90శాతం సక్సెస్ రేట్ ఉన్న కథానాయిక సంయుక్త మీనన్. రాశి కన్నా వాసి ముఖ్యమన్నట్టు ఆచితూచి సినిమాలను ఎంచుకుంటూ ముందుకెళ్తున్నది ఈ మలయాళ మందారం. ప్రస్తుతం సౌత్‌లో అన్ని భాషలూ కలిపి ఓ అరడజను సినిమాలు ఈ అమ్మాయి చేతిలో ఉన్నాయి. ఇదిలావుంటే.. ఇటీవలే ఓ తెలుగు సినిమాకు ఈ ముద్దుగుమ్మ పచ్చజెండా ఊపేసిందట. పైగా అది లేడీ ఓరియెంటెడ్ సినిమా అని సమాచారం. రాజేష్ దండా నిర్మిస్తున్న ఈ చిత్రానికి యోగి దర్శకుడు. ఈ సినిమాకు 'రాక్షసి' అనే టైటిల్‌ని అనుకుంటున్నారట. ఫిల్మ్‌ఛాంబర్‌లో ఈ టైటిల్‌ని రిజిస్టర్ కూడా చేయించినట్టు తెలుస్తున్నది. ఇందులో సంయుక్త పోలీస్ ఆఫీసర్‌గా కనిపించనుందని వినికిడి. పేరుకు తగ్గట్టే వైల్డ్‌గా ఈ పాత్ర బిహేవ్ చేస్తుందట. అందుకే ఈ కథకు 'రాక్షసి' అనే టైటిల్ అనుకుంటున్నారు. ఈ సినిమా నిర్మాణంలో కూడా సంయుక్త భాగస్వామిగా ఉంటారని తెలుస్తున్నది.

మానవ గాత్రంతోనే సాధ్యం :
రమణ గోగుల

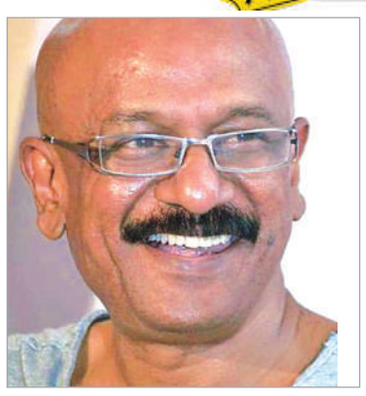

స్వరకర్తగా, గాయకుడిగా తెలుగు ప్రేక్షకులకు సుపరిచితుడు రమణ గోగుల. కెరీర్‌లో ఎన్నో సూపర్‌హిట్ ఆల్బమ్స్ అందించిన ఆయన గత కొన్నేళ్లుగా ఇండస్ట్రీకి దూరంగా ఉంటున్నారు. సుదీర్ఘ విరామం తర్వాత ఆయన 'సంక్రాంతికి వస్తున్నాం' సినిమాలో 'గోదారి గట్టు..' అనే గీతాన్ని ఆలపించారు. ఈ పాట మ్యూజిక్ చార్ట్‌లో అగ్రభాగాన కొనసాగుతున్నది. ఇప్పటికే 27 మిలియన్ల వ్యూస్‌ను దక్కించుకుంది. వెంకటేష్ కథానాయకుడిగా అనిల్ రావిపూడి దర్శకత్వంలో రూపొందిన 'సంక్రాంతికి వస్తున్నాం' జనవరి 14న ప్రేక్షకుల ముందుకురానుంది. ఈ సందర్భంగా రమణ గోగుల పాత్రికేయులతో ముచ్చటిస్తూ 'నేను యూఎస్‌లో ఉంటున్నా. వ్యక్తిగత జీవితంలో బిజీ కావడం వల్ల ఇండస్ట్రీకి దూరంగా ఉన్నా. నేను యూఎస్‌లో ఉన్నప్పుడు చిత్ర సంగీత దర్శకుడు భీమ్స్ కాల్ చేసి తప్పకుండా పాట పాడాలని కోరాడు.సాంగ్ పంపిస్తే రెండుసార్లు విన్నా. చాలా బాగా నచ్చింది. అందులో కొత్తదనంతో పాటు మంచి ఫీల్ ఉందనిపించింది. దాంతో తప్పకుండా పాడాలని నిర్ణయించుకున్నా' అన్నారు. చాలా మంది ఫోన్ చేసి పాట బాగుందని, వాయిస్‌లో అదే మ్యాజిక్ ఉందని పొగడటం ఆనందంగా ఉందని, వెంకటేష్ కూడా ఫోన్ చేసి పాట గురించి మెచ్చుకున్నారని రమణ గోగుల తెలిపారు. మళ్లీ మ్యూజిక్ డైరెక్షన్ చేయడానికి సిద్ధంగా ఉన్నానని, తన వద్ద వినూత్నమైన ఐడియాస్ ఉన్నాయని, మంచి కథ, దర్శకుడు కాంబినేషన్ సెట్ అయితే తప్పకుండా కంపోజింగ్‌కు సిద్ధంగా ఉన్నానని ఆయన పేర్కొన్నారు. టెక్నాలజీ వల్ల మ్యూజిక్ కంపోజింగ్‌లో మార్పులొచ్చాయని, ఆర్టిఫిషియల్ ఇంటెలిజెన్స్‌తో సింగర్ అవసరం లేకుండా పాటను తయారుచేయొచ్చని, అయితే పాట తాలూకు ఆత్మ ఆవిష్కృతం కావాలంటే మానవ గాత్రంతోనే సాధ్యమని రమణ గోగుల అభిప్రాయపడ్డారు. విదేశాల్లో మల్టీనేషనల్ కంపెనీల్లో ఆర్టిఫిషియల్ ఇంటెలిజెన్స్, డాటా ఎనలిటిక్స్ ప్రాజెక్ట్స్‌లో బిజీగా ఉండటం వల్ల సినిమాలకు గ్యాప్ వచ్చిందని ఆయన వివరించారు.

ఆ టైం కెరీయర్ అయిపోయిందనుకున్నా
మహీరాఖాన్

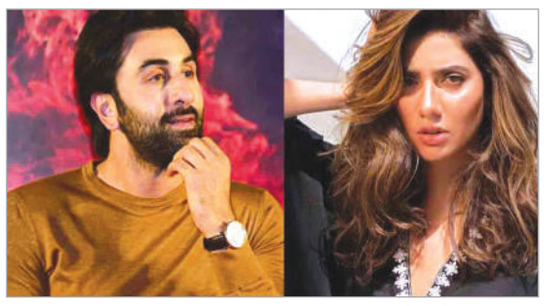

షారుక్‌ఖాన్‌తో నటించిన రయీస్‌తో ఇండియాలో సూపర్ ఫ్యాన్ బేస్ సంపాదించుకుంది పాకిస్థానీ నటి మహీరాఖాన్. సోషల్‌మీడియాలో ఈ భామకున్న ఫాలోయింగ్ గురించి ప్రత్యేకించి చెప్పనవసరం లేదు. అయితే ఈ బ్యూటీ బాలీవుడ్ స్టార్ యాక్టర్ రణ్‌బీర్‌కపూర్‌తో కలిసి సిగరెట్ పట్టుకుని దిగిన ఫొటోలు అప్పట్లో తీవ్ర దుమారం రేపాయని తెలిసిందే. తాజాగా ఓ ఇంటర్వ్యూలో పర్సనల్‌గా, ప్రొఫెషనల్‌గా ఎలాంటి సవాళ్లు ఎదుర్కొన్నారనే విషయంపై మాట్లాడింది. ది లిటిల్ వైట్ డ్రెస్ అంటూ ఓ జాతీయ మీడియాలో తనపై రాసిన కథనం గురించి చెబుతూ.. అప్పుడేం జరుగుతుందో అంతగా గుర్తించలేకపోయానంది. పాక్‌లో మంచి నటిగా పాపులర్ అయిన ఈ నటికి ఏమైందంటూ వచ్చిన వార్తలను చూసి తనకేమైనా పిచ్చి లేసిందా..? అని అనుకున్నానని చెప్పింది. దీంతో ఇక తన కెరీర్ క్లోజ్ అయిపోయిందనిపించిందన్న మహీరాఖాన్.. తన లైఫ్‌లో అవే కష్టతరమైన రోజులని చెప్పింది. ఓ వైపు విడాకుల బాధలో ఉంటే.. మరోవైపు పర్సనల్, ప్రొఫెషనల్ లైఫ్‌పై ఎఫెక్ట్ పడిందని.. ఈ విషయంలో తాను చాలా సార్లు ఏడ్చిన సందర్భాలున్నాయని చెప్పుకొచ్చింది. తాను సింగిల్ పేరెంట్‌గా ఉన్న టైంలోనే ఈ ఫొటోలు లీక్ అయ్యాయని.. కానీ కష్టకాలంలో తన అభిమానులు మద్దతుగా నిలిచారంది మహీరాఖాన్. ఇప్పుడీ ఎమోషనల్ కామెంట్స్ నెట్టింట వైరల్ అవుతున్నాయి.

ఒజీలో డీజే టిల్లు
భామ నేహాశెట్టి

టాలీవుడ్ స్టార్ హీరో పవన్ కల్యాణ్ నటిస్తోన్న మోస్ట్ క్రేజీయెస్ట్ సినిమా ఓజీ. సుజిత్ దర్శకత్వం వహిస్తున్నాడు. ప్రస్తుతం థాయ్‌లాండ్‌లో షూటింగ్ కొనసాగుతోంది. ఇప్పటికే షూటింగ్‌కు సంబంధించిన స్టిల్స్ నెట్టింట వైరల్ అవుతున్నాయి. కాగా ఈ సినిమాకు సంబంధించిన ఆసక్తికర వార్త ఒకటి నెట్టింట రౌండప్ చేస్తోంది. ఈ చిత్రంలో స్పెషల్ సాంగ్ ఉండబోతుందట.. ఈ పాటలో డీజే టిల్లు భామ నేహాశెట్టి మెస్మరైజ్ చేయబోతుందట. పవన్ కల్యాణ్‌తో నేహాశెట్టి స్టెప్పులేయబోతుందన్న వార్తలపై ప్రస్తుతానికి అధికారిక ప్రకటన ఏం రాకున్నా.. ఈ అప్‌డేట్‌ను మాత్రం ఫుల్ ఎంజాయ్ చేస్తున్నారు మూలీ లవర్స్ అండ్ ఫ్యాన్స్. ఈ చిత్రంలో గ్యాంగ్ లీడర్ ఫేం ప్రియాంకా అరుళ్ మోహన్ ఫీ మేల్ లీడ్ రోల్‌లో నటిస్తోంది. శ్రియారెడ్డి కీలక పాత్రలో నటిస్తున్న ఈ చిత్రానికి ఎస్ థమన్ మ్యూజిక్, బ్యాక్ గ్రౌండ్ స్కోర్ అందిస్తున్నాడు. ఈ చిత్రాన్ని డీవీవీ ఎంటర్‌టైన్‌మెంట్ బ్యానర్‌పై డీవీవీ దానయ్య తెరకెక్కిస్తున్నారు. మేకర్స్ ఇప్పటికే లాంచ్ చేసిన ఓజీ గ్లింప్స్.. పవన్ కల్యాణ్ పూర్తిగా నయా అవతార్‌లో చూపిస్తూ సినిమాపై అంచనాలు పెంచేస్తున్నాడు. ఈ చిత్రంలో పాపులర్ జపనీస్ నటుడు కజుకి కిటముర, ప్రముఖ థాయ్ యాక్టర్ కీలక పాత్రల్లో నటిస్తున్నారు.

ఈ ఇద్దరు త్వరలోనే బాక్సాఫీస్ వద్ద పోరుకు రెడీ

యాక్టర్, డైరెక్టర్, ప్రొడ్యూసర్‌గా దశాబ్దాలుగా ప్రేక్షకులను ఎంటర్‌టైన్ చేస్తున్న స్టార్ సెలబ్రిటీ ఉపేంద్ర. ఇక సహజత్వానికి దగ్గరగా ఉండే సినిమాలతో తనదైన ముద్ర వేసుకున్నాడు టాలెంటెడ్ డైరెక్టర్ వెట్రిమారన్. ఈ ఇద్దరు త్వరలోనే బాక్సాఫీస్ వద్ద పోరుకు రెడీ అవుతున్నారు. వెట్రిమారన్ డైరెక్షన్‌లో విజయ్ సేతుపతి లీడ్ రోల్‌లో నటిస్తోన్న ప్రాజెక్ట్ విడుదల పార్ట్ 2. డిసెంబర్ 20న ప్రపంచవ్యాప్తంగా కన్నడ, తెలుగు, తమిళం, మలయాళం, హిందీ భాషల్లో గ్రాండ్‌గా విడుదల కానుంది. కన్నడ స్టార్ హీరో ఉపేంద్ర కథనందిస్తూ.. దర్శకత్వం వహిస్తున్న పాన్ ఇండియా చిత్రం 'యూఐ'. రీష్మా నానయ్య ఫీ మేల్ లీడ్ రోల్‌లో నటిస్తోన్న ఈ మూవీ కూడా డిసెంబర్ 20న ప్రపంచవ్యాప్తంగా కన్నడ, తెలుగు, తమిళం, మలయాళం, హిందీ భాషల్లో గ్రాండ్‌గా విడుదల కానుంది. రిలీజ్ టైం దగ్గర పడుతున్న నేపథ్యంలో ఉపేంద్ర, వెట్రిమారన్ టీం ప్రమోషన్స్‌లో బిజీబిజీగా ఉన్నారు. ఇందులో భాగంగా ఇద్దరు ఒక్క చోట చేరి షేక్ హ్యాండ్ ఇచ్చుకున్నారు. రెండు సినిమాలు సక్సెస్ అవ్వాలని కోరుకుంటూ ఒకరికొకరు ఆల్ ది బెస్ట్ చెప్పుకున్నారు. ఇప్పుడీ ఇద్దరు ఒకే ఫ్రేమ్‌లో ఉన్న స్టిల్ నెట్టింట ట్రెండింగ్ అవుతోంది. ఒకటి కన్నడ నుంచి తెలుగులో.. మరొకటి తమిళం నుంచి తెలుగులో విడుదల అవుతున్న నేపథ్యంలో.. టాలీవుడ్ బాక్సాఫీస్ వద్ద ఈ క్రేజీ సినిమాల మధ్య ఫైట్ ఎలా ఉండబోతుందనే దానిపై క్యూరియాసిటీ పెంచేస్తుంది.

నాగచైతన్య, సాయిపల్లవి శివతండవం

టాలీవుడ్ యాక్టర్ అక్కినేని నాగచైతన్య కాంపౌండ్ నుంచి వస్తోన్న చిత్రం తండేల్. చందూ మొండేటి డైరెక్షన్‌లో రొమాంటిక్ డ్రామా నేపథ్యంలో తెరకెక్కుతున్న ఈ మూవీలో సాయిపల్లవి ఫీ మేల్ లీడ్ రోల్‌లో నటిస్తోంది. ఈ చిత్రాన్ని 2025 ఫిబ్రవరి 7న ప్రపంచవ్యాప్తంగా గ్రాండ్‌గా విడుదల చేస్తున్నట్టు ప్రకటించారు మేకర్స్. ఇప్పటికే విడుదల చేసిన బుజ్జి తల్లి సాంగ్‌కు మంచి స్పందన వస్తోంది. తాజాగా తండేల్ సెకండ్ సింగిల్ అప్‌డేట్ అందించారు మేకర్స్. శివశక్తి ఫుల్ సాంగ్‌ను డిసెంబర్ 22న తెలుగు, హిందీ, తమిళ భాషల్లో విడుదల చేస్తున్నట్టు ప్రకటించారు. చైతూ, సాయిపల్లవి శివతాండవం చూపించబోతున్నట్టు తాజా లుక్ చెప్పకనే చెబుతోంది. 2018లో గుజరాత్ జరిగిన వాస్తవ ఘటనల ఆధారంగా వస్తోంది తండేల్. ఈ చిత్రాన్ని గీతాఆర్ట్స్‌పై అల్లు అరవింద్ సమర్పణలో బన్నీవాసు నిర్మిస్తుండగా.. అనిరుధ్ రవిచందర్ మ్యూజిక్, బ్యాక్‌గ్రౌండ్ స్కోర్ అందిస్తున్నాడు. తండేల్ నాగచైతన్య-చందూ మొండేటి కాంబోలో రాబోతున్న మూడో సినిమా కావడంతో అంచనాలు భారీగానే ఉన్నాయి.

Printed, Published & Owned by B. Srinivas, Printed at Sree Seshasai EnterprisesPlot no. 98/1, Co-operative Industrial Estate,Gandhi Nagar, near Balanagar Medchel -Malkajgiri Dist.Hyderabad 500037 (T.S). Published at Plot S11, 3rd Floor, Ballard estate Margadarshi building Tarnaka Secundrabad, Hyderabad 500 007 (T.S), Editor : B. Srinivas, RNI NO. APTEL /2003/11288, CELL : +91 80742 79741