WWW.ninadam.co.in

తెలుగు దినపత్రిక

నినాదం

నిఖార్సైన జర్నలిజం

మంగళవారం, మార్చి 11, 2025 | సంపుటి - 21 | సంచిక 174 | వెల - 7 | పేజీలు -12 + 8

Published from Hyderabad and Vijayawada Circulated from TS and AP.. Hyderabad, Karimnagar, Khammam, Mahabubnagar, Nalgonda, Nizamabad, Warangal, Vijayawada, Guntur, Ongole, Nellore, Tirupathi, Kadapa, Anantapur, Kurnool, Tadepalligudem, Rajahmundry, Visakhapatnam, Srikakulam

గ్రూప్-1 మెయిన్స్ ప్రొవిజనల్ మార్కులు విడుదల

హైదరాబాద్, నినాదం: ఎట్టకేలకు తెలంగాణ గ్రూప్-1 పరీక్షల ఫలితాలు సోమవారం విడుదల య్యాయి. మెయిన్స్ పరీక్షల ప్రొవిజనల్ మార్కులను తెలంగాణ పబ్లిక్ సర్వీస్ కమిషన్ విడుదల చేసింది. టీఎస్పీ ఎస్సీ అధికారిక వెబ్‌సైట్‌లో అభ్యర్థులు లాగిన్ వివరాలతో మార్కులు చూసుకోవచ్చని పేర్కొంది. 563 పోస్టుల భర్తీ కోసం టీఎస్పీఎస్సీ పరీక్షలు నిర్వహించిన విషయం తెలిసిందే. గతేడాది అక్టోబర్ చివరి వారంలో గ్రూప్-1 మెయిన్స్ పరీక్షలు జరగ్గా.. 21,093 మంది అభ్యర్థులు హాజరయ్యారు.

ఫోన్ ట్యాపింగ్ కేసులో తీర్పు వాయిదా

హైదరాబాద్, నినాదం: ఫోన్ ట్యాపింగ్ కేసుపై తెలంగాణ హైకోర్టులో విచారణ జరిగింది. ముందస్తు బెయిల్ కోరుతూ రాధాకిషన్ రావు దాఖలు చేసిన పిటిషన్‌పై వాదనలు ముగిశాయి. తీర్పు ను కోర్టు వాయిదా వేసింది.

కేసీఆర్‌ను కుర్చీల్లోంచి దించింది నేనే

కిషన్‌రెడ్డి, కేసీఆర్, కేటీఆర్‌పై సీఎం విమర్శల దాడి

పార్లమెంట్‌లో బీఆర్ఎస్‌కు సున్నా రావటానికి కారణం నేనే

పార్లమెంట్ ఎన్నికల్లో బీఆర్ఎస్‌కు గుండుసున్నా రావటానికి తానే కారణమని సీఎం రేవంత్‌రెడ్డి అన్నారు. మీడియాతో చిట్‌చాట్‌లో సంచలన వ్యాఖ్యలు చేశారు. కేంద్రమంత్రి కిషన్‌రెడ్డి, బీఆర్ఎస్ వర్కింగ్ ప్రెసిడెంట్ కేటీఆర్‌పై విమర్శలతో దాడి చేశారు.

కేసీఆర్‌కు అసెంబ్లీకి వచ్చే ధైర్యం లేదు

- కిషన్‌రెడ్డికి నిధులు తెచ్చే సత్తా లేదు
- తెలంగాణ కోసం ఎన్నిసార్లూ అయినా ఢిల్లీకి వెళ్తా
- చిట్‌చాట్‌లో సీఎం రేవంత్‌రెడ్డి

హైదరాబాద్,మార్చి10(నినాదం): కేసీఆర్‌ను ఓడించి.. సీఎం కుర్చీలో నుంచి దింపింది తానే అని సీఎం రేవంత్ అన్నారు. ఎంపీ ఎన్నికల్లో బీఆర్ఎస్‌కు గుండు సున్నా వచ్చిందంటే కారణం తానేనని కేటీఆర్ గుర్తించాలని చెప్పారు. స్టేటస్ గురించి కేటీఆర్ మాట్లాడుతున్నారు.. అసలు కేటీఆర్ ఎవరు? ఎక్కడి నుంచి వచ్చారు? అని ప్రశ్నించారు. అధికారం పోయిందనే అక్కసుతో కేటీఆర్ మాట్లాడుతున్నారు. కేసీఆర్‌ది అసెంబ్లీకి వచ్చే స్థాయి కాదన్నారు. క్రిమినల్స్ ఎప్పుడూ కేసులకు భయపడరు. కేసులకు భయ పడితే క్రైమ్ చేయరు. అందుకే కేటీఆర్ భయపడను అంటున్నారంటూ రేవంత్‌రెడ్డి విమర్శించారు. కేటీఆర్ గురించి మాట్లాడడం కూడా అనవ సరం అంటూ ఎద్దేవా చేశారు.

- ప్రాజెక్టులకు బడ్జెట్‌లో పరిమిత నిధులు
- అందుకే కేంద్రం సాయం కోరుతున్నాం
- మోడీ ఇచ్చిన హామీ మేరకు నిధులు అడుగుతున్నం
- 39సార్లు కాకుంటే 99 సార్లు ఢిల్లీ వెళతాం
- అవసరమైతే ఢిల్లీలో ధర్నాకైనా వెనకాడం
- మూసీకి నిధులు తెలస్తే కిషన్‌రెడ్డికి సన్మానం
- మీడియా చిట్‌చాట్‌లో సీఎం రేవంత్ వెల్లడి

ఇవరాలు 2లో..

రేవంత్‌రెడ్డికి ఢిల్లీలో ఏం నడుస్తలేదు

ఆయన వల్లే కోవర్టుల టాపిక్ తెచ్చిన రాహుల్

తెలంగాణలో కచ్చితంగా ఉప ఎన్నికలు వస్తాయ్

అందుకే ఎమ్మెల్సీ ఎన్నికలకు దూరం

- గతంలోనే దాసోజుకు ఎమ్మెల్సీ ఇద్దాం అనుకున్నాం.. బీజేపీ అడ్డుకుంది
- అబద్ధాలతో పాలనను సాగించలేం
- ఫార్ములా కేసులో మళ్లీ నోటీసులు వచ్చే అవకాశం
- మాజీ మంత్రి కేటీఆర్

హైదరాబాద్,మార్చి10(నినాదం): రేవంత్‌రెడ్డికి ఢిల్లీలో పనిపోయిందని.. అక్కడ ఎవరూ రేవంత్‌రెడ్డిని ఖాతరు చేయడం లేదని.. ఆయన గురించి తెలిసినందువల్లే రాహుల్‌గాంధీ కోవర్టుల టాపిక్ తీసుకొచ్చారని మాజీ మంత్రి కేటీఆర్ విమర్శించారు. బీఆర్ఎస్ ఎమ్మెల్సీ అభ్యర్థిగా దాసోజు శ్రవణ్ సోమవారం ఉదయం నామినే షన్ దాఖలు చేశారు. ఈ కార్యక్రమంలో మాజీ మంత్రులు కేటీఆర్ , హరీష్ రావు పాల్గొన్నారు. అనంతరం కేటీఆర్ మీడియాతో నిర్వహించిన చిట్‌చాట్‌లో మాట్లాడారు... దాసోజు శ్రవణ్‌ను గతంలోనే టీఆర్ఎస్ ప్రతిపాదించిందని.. 2023లో అప్పుడు బీజేపీ ఆపిందన్నారు. ఆయన గతంలో టీఆర్ఎస్‌ను వీడకపోతే ఎప్పుడో ఎమ్మెల్సీ అయ్యేవారని అన్నారు. ▸▸తరువాయి 2లో

అబద్ధాలతో పాలన ఎక్కువకాలం సాగించలేమని.. దానిని ప్రజలు గ్రహించినప్పుడు మూల్యం తప్పదని మాజీమంత్రి కేటీఆర్ అన్నారు. తెలంగాణలో కచ్చితంగా ఉప ఎన్నికలు రాబోతున్నాయని తెలిపారు. అందుకే ఎమ్మెల్సీ ఎన్నికలకు దూరంగా ఉన్నామని పేర్కొన్నారు. తమకు ఉన్న బలంతోనే ఎమ్మెల్సీ ఎన్నికలో పోటీ చేస్తున్నామని తెలిపారు. అప్పుల విషయంలో సీఎం రేవంత్ రెడ్డి పదేపదే అబద్ధాలు చెబుతున్నారని కేటీఆర్ మండిపడ్డారు. ఇంకా ఎన్నేళ్లు అబద్ధాలు చెబుతారని రేవంత్‌పై ఆగ్రహం వ్యక్తం చేశారు.

పార్టీకి ద్రోహం చేస్తున్నారని మావోయిస్టుల లేఖ

- అటవీ సంపదను దోచుకునేందుకే ఆపరేషన్ కగార్
- ఆపరేషన్ కగార్‌ను ఆపాలని డిమాండ్

2

పంటల పరిరక్షణే ప్రభుత్వ కర్తవ్యం

- అధికారులు సమన్వయంతో పని చేయాలి
- చేతికొచ్చిన పంటను కాపాడేందుకు రంగంలోకి దిగాలి
- అధికార యంత్రాంగం అప్రమత్తంగా పనిచేయాలి
- నీటి వనరులు చివరి కంటూ అందేలా చూడాలి
- విద్యుత్ సరఫరాకు డోకా లేదు
- అసత్య ప్రచారాన్ని తిప్పి కొట్టాలి
- క్షేత్ర స్థాయిలో వాస్తవాలు బాహ్య ప్రపంచానికి వివరించాలి
- వీడియో కాన్ఫరెన్స్ లోమంత్రులు ఉత్తమ్, తుమ్మల, ప్రభుత్వ ప్రధాన కార్యదర్శి

2లో..

12 నుంచి అసెంబ్లీ సమావేశాలు

- తొలిరోజు గవర్నర్ ప్రసంగం
- అధికారులతో సమీక్షించిన సిఎస్ శాంతికుమారి

పన్నులు తగ్గించాలని కోరకండి

- అలా చేస్తే సంక్షేమం ఆగిపోతుంది
- పారిశ్రమ వర్గాలకు నితిన్ గడ్కరీ సూచన

2లో..

న్యూఢిల్లీ, నినాదం: జీఎస్టీ, ఇతర పన్నులు తగ్గించాలని ప్రభుత్వానికి విజ్ఞప్తి చేయొద్దని కేంద్రమంత్రి నితిన్ గడ్కరీ పరిశ్రమ వర్గాలకు సూచించారు. పేదల కోసం సంక్షేమ పథకాలను అమలు చేయ దానికి ప్రభుత్వానికి నిధులు అవసరం అన్నారు. కాబట్టి..జీఎస్టీ, ఇతర పన్నులు తగ్గించాలని ప్రభుత్వానికి విజ్ఞప్తి చేయొద్దని కోరారు. ఒకవేళ పన్నులు తగ్గిస్తే.. మరింత తగ్గించాలని కోరతా రని, ఇది మనుషుల మనస్తత్వమని ఆయన వ్యాఖ్యానించారు.

రూ.1.95 లక్షల కోట్ల పన్ను ఎగవేత

ఆర్థిక శాఖ సహాయ మంత్రి పంకజ్ చౌదరి వెల్లడి

న్యూఢిల్లీ, నినాదం: ఈ ఆర్థిక సంవత్సరానికి గాను జనవరి నెల వరకు రూ.1.95 లక్షల కోట్ల పన్ను ఎగవేతలు గుర్తించామని ఆర్థిక శాఖ సహాయ మంత్రి పంకజ్ చౌదరి సోమవారం లోక్ సభలో వెల్ల డిరచారు. ఈ ఆర్థిక సంవత్సరానికి గాను జనవరి వరకు.. 25,397 పన్ను ఎగవేత కేసులు నమోదయ్యాయని తెలిపారు. ▸▸తరువాయి 2లో

ఇందిరమ్మ ఇండ్లకు వచ్చిన దరఖాస్తులను పరిశీలించాలి

రెవెన్యూ, హౌసింగ్, సమాచార శాఖ మంత్రి పొంగులేటి శ్రీనివాసరెడ్డి

2లో..

హైదరాబాద్, నినాదం: జనవరి మూడవ వారంలో నిర్వహించిన గ్రామసభల్లో ఇందిరమ్మ ఇండ్ల కోసం వచ్చిన దరఖాస్తులను వెంటనే పరిశీలించి లబ్దిదారుల ఎంపిక ప్రక్రియను చేపట్టాలని రెవెన్యూ, హౌసింగ్, సమాచార శాఖ మంత్రి పొంగులేటి శ్రీనివాసరెడ్డి అధికారులను ఆదేశించారు.

ముగిసిన ఎమ్మెల్సీ ఎన్నికల నామినేషన్లు

- నేడు నామినేషన్ల పరిశీలన..13న ఉపసంహరణ
- రెండు తెలుగు రాష్ట్రాల్లో పది స్థానాలకు ఎన్నిక
- పోటీ లేకపోవడంతో ఏకగ్రీవం అయ్యే అవకాశం

నామినేషన్ వేసిన విజయశాంతి, బీఆర్ఎస్ అభ్యర్థిగా దాసోజ్ శ్రవణ్ నామినేషన్

రెండు తెలుగు రాష్ట్రాల్లో మార్చి 20న ఎమ్మెల్యే కోటా ఎమ్మెల్సీ స్థానాలకు ఎన్నికలు జరుగనున్నాయి. ఈ క్రమంలో ఆయా పార్టీలు ఎమ్మెల్సీ స్థానాల్లో పోటీ చేసే అభ్యర్థులు సోమవారం నామినేషన్లు దాఖలు చేశారు. స్వీకరణకు చివరి తేదీ కావడంతో ఆయా పార్టీ అభ్యర్థులు ఎమ్మెల్సీ స్థానాలకు నామి నేషన్లు దాఖలు చేశారు. ఎన్నికల రిటర్నింగ్ అధికారికి నామినేషన్ పత్రాలను అందజేశారు. దీంతో నామినేషన్ల పక్రియ పూర్తి అయ్యింది.

హైదరాబాద్/అమరావతి : తెలంగాణలోని 5, ఆంధ్రప్రదేశ్‌లోని 5 ఎమ్మెల్సీ స్థానాలకు ఎన్నికలు జరుగ నున్నాయి. మంగళవారం నామినేషన్ల పరి శీలన జరుగనుంది. నామినేషన్లను పరిశీ లించాక, ఈ నెల 13న నామినేషన్‌ల ఉప సంహరణకు చివరి తేదీ. అయితే విపక్షం నుంచి పోటీ లేనందున ఎన్నిక ఏకగ్రీవం అయ్యే అవకాశం ఉంది. తెలంగాణలో ఎమ్మెల్సీలు మహమూద్ అలీ, సత్యవతి రాథోడ్, శేరి సుభాష్ రెడ్డి, ఎగ్గె మల్లేశం, మీర్జా రియాజుల్ హసన్ పదవీకాలం మార్చి 29తో ముగియనుంది. ఇందులో బీఆర్ఎస్ నుంచి ఎమ్మెల్సీగా ఎన్నికైన ఎగె మల్లేశం గత ఏడాదే కాంగ్రెస్‌లో చేరారు. మీర్జా రియాజుల్

▸▸తరువాయి 2లో

పెద్దపల్లి కలెక్టరు కార్యాలయ ఆవరణలో మీడియాతో మాట్లాడుతున్న కౌశికహరి

కోర్టు పేరుతో కొల్లగొడుతుండ్రు

కలెక్టరు గారూ సర్కారు సంపదను కాపాడండి

- మూర్మూరు మట్టి రవాణా పూర్తి అక్రమం
- దొంగలని తేలినా మళ్లీ అప్పజెప్పిండ్రు
- ఆపకుంటే ఆందోళనలకు దిగుతాం
- బీఆర్ఎస్ నేత కౌశికహరి

పెద్దపల్లి రూరల్, మార్చి3(నినాదం): కోర్టురివిజను పేరుతో కొల్లగొడుతున్న రూ 04 కోట్ల జాతి సంపదను కాపాడాలని బీఆర్ఎస్ నేత కౌశికహరి కలెక్టర్ను కోరారు. జిల్లాలోని అంతర్గాం మండలం మూర్మూరు చెరువు బ్లాక్ కాటన్ సాయిల్ దోపిడీకి గుర వుతున్న విషయంలో సోమవారం ఆయన కలెక్టరుకు ఫిర్యాధు చేసారు. ఆయన అందు బాటులో లేకపోవటంతో పత్రాన్ని ఏఓ శ్రీనివాస్ కు అందజేసారు. అనంతరం హరి కార్యాలయ ఆవరణలో మీడియాతో మాట్లా డారు. మూర్మూరు చెరువుకు సంబంధించి గల రెండు ఏజెన్సీల బాధ్యులు చెల్లించిన రాయల్టీకి ఐదు రెట్లు సాయిల్ ముందే తీసా రన్నారు.దీనిపై వచ్చిన అనేక ఆరోపణలమే రకు సంబంధిత అధికారులు పిట్ సర్వే చేయగా, అది నిజమని తేలిందన్నారు. దాని ప్రకారం తగిన ఫెనాల్టీ వేసి బ్లాక్ లో పెట్టా ల్సిందిపోయి కోర్టు రివిజను డ్రామాకు తెరలేపి మళ్లీ దోపిడీ మొదలెట్టారన్నారు.అధి కారుల పర్యవేక్షణ,ఎలాంటి కనీస వేబిల్లులు లేకుండా గంపగుత్తగా వేలాది టన్నుల మట్టిని రాత్రిపగలు వందలారీల్లో ఎత్తుకెళు తున్నారని ఆరోపించారు. ఇది అత్యంత విధ్వంసమని ,వెంటనే ఆపకపోతే బీఆర్ఎస్ పార్టీ పక్షాన ఆందోళనలు, ధర్నాలు చేపడ తామని హరి తెలిపారు. ఆయన వెంట బీఆర్ఎస్ శ్రేణులు పెద్దపల్లి పట్టణ అధ్యక్షులు ఉప్పు రాజ్ కుమార్,మద్దికుంట శంకర్, నిమ్మరాజుల రవి,గంగ ప్రసాద్, మహేష్, ముత్యం లక్ష్మణ్, వంశీ,రవి తేజ, సతీష్, ఎం శ్రీనివాస్,బి సతీష్, రమేష్, సుధాకర్,ప్ర సాద్, మ ల్లేష్, తిరుతి, రాజ య్య, శ ం క ర్ నాయక్,నరేష్ తదితరులు ఉన్నారు.

మూర్మూరులోని భారీ డంపు నుండి తరలిస్తున్న మట్టి

కేసీఆర్‌ను కుర్చీల్లోంచి దించించి నేనే..

మొదటిపేజీ తరువాయి

కిషన్‌రెడ్డి నేనే మెట్రో తెచ్చానంటున్నారు.. కిషన్‌రెడ్డి తెచ్చిన మెట్రో ఎక్కడుంది? అని సీఎం రేవంత్ ప్రశ్నించారు. తెలంగాణకు కిషన్‌రెడ్డి నిధులుతెస్తే సన్మానం చేస్తానని చెప్పారు. కనీసం అఖిలపక్ష భేటీకి కిషన్‌రెడ్డి రాలేదని రేవంత్ విమర్శించారు. కిషన్‌రెడ్డి కేంద్రం నుంచి నిధులు తెస్తే వద్దంటామా..? అని సీఎం రేవంత్ ప్రశ్నించారు. రింగ్ రోడ్డు అంటే రింగ్ ఉండాలి కదా.. మరి సగం ఇచ్చి రింగ్ అని ఎలా అంటారని ఆయన ఎద్దేవా చేశారు. రాష్ట్ర సమస్యలపై ఉమ్మడి పోరాటం కోసం అఖిలపక్షం పెడితే బీజేపీ వాళ్లు రాలేదు.. కేసీఆర్ ఏమైనా అంటారనే కిషన్ రెడ్డి ఆ సమావేశానికి రాలేదేమో అని సీఎం రేవంత్ అన్నారు. అన్ని రాష్ట్రాలను బీజేపీ సమానంగా చూడటం లేదని సీఎం రేవంత్ ఆరోపించారు. బుల్లెట్ ట్రైన్ గుజరాత్ ఇచ్చారు.. తెలంగాణ ఎందుకు ఇవ్వడం లేదని రేవంత్ ప్రశ్నించారు. తెలంగాణ కడుతున్న పన్నులు ఎంత .. తిరిగి కేంద్రం కేటాయించిన నిధులు ఎంత..? చర్చకు వస్తానంటే సీఎంగా తాను, భట్టి చర్చకు రావడానికి సిద్ధమని కిషన్‌రెడ్డికి సీఎం రేవంత్‌రెడ్డి సవాల్ విసిరారు. రాష్ట్ర ప్రయోజనాల కోసం 99 సార్లయినా ఢిల్లీ వెళ్తానని చెప్పారు. తాను ఢిల్లీకి వెళ్లడం వల్లనే హైదరాబాద్‌లో అభివృద్ధి కావాల్సిన క్లియరెన్స్ వచ్చిందని రేవంత్ చెప్పారు. పట్టభద్రుల ఎన్నికల్లో అసలు పోటీ చేయకుండా తప్పించుకున్నది బీఆర్ఎస్ కాదా..? అని రేవంత్ ప్రశ్నించారు. హరీశ్ రావు లాంటి వాళ్ళు దొంగ దెబ్బ తీశారని సీఎం చిట్‌చాట్‌లో కామెంట్ చేశారు. మందకృష్ణ మాటలు బీజేపీ మాటలుగా కొట్టిపడేశారు. ఏపీలో అసలు వర్గీకరణే మొదలుకాలేదని తిప్పికొట్టారు. గతంలోనే పూర్తిచేసి ఉంటే ప్రమాదం జరిగేదికాదు.. చావులను కూడా రాజకీయాలకు వాడుకుంటున్నారని రేవంత్ విమర్శించారు.

అవసరమైతే ఢిల్లీలో ధర్నాకైనా వెనకాడం

ప్రాజెక్టులకు బడ్జెట్‌లో పరిమితమైన కేటాయింపులు ఉంటాయని.. అందుకే కేంద్ర ప్రభుత్వాన్ని నిధులు అడుగుతున్నామని ముఖ్యమంత్రి అన్నారు. గతంలో ప్రధాని మోదీ ఇచ్చిన హామీ మేరకే నిధులు ఇవ్వాలని కోరుతున్నట్లు సీఎం చెప్పారు. 39 సార్లు కాకుంటే 99 సార్లు దిల్లీ పోతాం.. తప్పేంటని సీఎం ప్రశ్నించారు. సందర్భం వస్తే నిధుల విషయంలో దిల్లీలోనైనా ధర్నా చేసేందుకు సిద్ధంగా ఉన్నామన్నారు. సీఎల్పీలో సీఎం మీడియాతో ఇష్టాగోష్ఠిగా మాట్లాడారు.'తెలంగాణ మాజీ ముఖ్యమంత్రి కెసిఆర్ భయపెడతారనే ప్రభుత్వానికి బిజెపి కేంద్రమంత్రి కిషన్ రెడ్డి సహకరించడంలేదని సిఎం రేవంత్ రెడ్డి విమర్శించారు. మనోహర్ లాల్ ఖట్టర్ వచ్చేది కూడా కిషన్ రెడ్డికి తెలియదా? అని ప్రశ్నించారు. ఆర్ఆర్ఆర్ ఇచ్చామని మోదీ అన్నారని, అదే ఇవ్వమంటున్నామని రేవంత్ అన్నారు. 'జైపాల్ రెడ్డి తెచ్చిన మెట్రో కనిపిస్తోంది..కిషన్ రెడ్డి తెచ్చిన మెట్రో ఎక్కడనిధ్వజమెత్తారు. ప్రాజెక్టులు ముందుకెళ్లకుండా అడ్డుకుంటోంది బిజెపి ఎంపిలేనని మండిపడ్డారు. మూసీకి నిధులు తెస్తే కిషన్ రెడ్డికి సన్మానం చేస్తానని రేవంత్ సవాల్ చేశారు. అఖిలపక్ష సమావేశానికి పిలిస్తే కిషన్ రెడ్డి రాలేదని ఆరోపించారు. తెలంగాణకు కావాల్సిన అనేక అంశాలను క్లియర్ చేసుకుని వచ్చానని, కులగణన ప్రభావం వల్లే అన్ని పార్టీలు బిసిలకు టికెట్లు ఇచ్చాయన్నారు. మెట్రో తెచ్చానన్న కేంద్ర మంత్రి కిషన్‌రెడ్డినే నిధులు అడుగుతున్నాం. ఎన్‌హెచ్ భూసేకరణకు అడ్డుపడుతున్నది ఈటల రాజేందర్ కాదా? భూసేకరణ బాధ్యత రాష్ట్ర ప్రభుత్వానిది అని అన్నప్పుడు మాతో కదా చర్చించాలి. కేంద్ర మంత్రులు హైదరాబాద్ వచ్చి సమీక్షలు పెడితే కిషన్ రెడ్డి ఎందుకు రాలేదు. కేసీఆర్ బాధపడుతారని కిషన్‌రెడ్డి రాలేదా? పట్టణాభివృద్ధి శాఖ మంత్రి సమీక్ష పెడితే ఎందుకు రాలేదు? ఇతర రాష్ట్రాలకు ఇచ్చిన ప్రాజెక్టులు తెలంగాణకు ఎందుకు ఇవ్వలేదు. హైదరాబాద్ అభివృద్ధిని ఇతర ప్రాంతాలకు విస్తరించాలని మేం భావిస్తున్నాం. రాష్ట్రానికి నిధులు రాకూడదని భారాస చూస్తోంది. రాష్ట్రాభివృద్ధి, కేంద్ర నిధులపై చర్చకు కేంద్రమంత్రి కిషన్‌రెడ్డి సిద్ధం కావాలి. చర్చకు నేను, భట్టి విక్రమార్క రావడానికి సిద్ధంగా ఉన్నాం. అధిక నిధులు ఇచ్చినట్లు నిరూపిస్తే కిషన్‌రెడ్డికి సన్మానం చేస్తాం అని అన్నారు. భారాస హయాంలో పదేళ్లలో ప్రాజెక్టులు కట్టిఉంటే.. ఇప్పుడు ఏపీతో సమస్య వచ్చేది కాదు. మందకృష్ణ మాదిగ అంటే నాకు గౌరవం ఉంది. పోటీ పరీక్షల ఫలితాలకు.. రిజర్వేషన్లకు ఎలాంటి సంబంధం లేదు. మందకృష్ణ భాజపా నేతలా మాట్లాడితే ఎలా? గతంలో ఎప్పుడో వచ్చిన నోటిఫికేషన్లకు ఎస్సీ వర్గకరణ అంశం వర్తించదు.

'నేను రాష్ట్ర ముఖ్యమంత్రిని. కేసీఆర్‌ను ఓడించింది నేను. కేసీఆర్‌ను గుండుసున్నా చేసింది నేను. కేసీఆర్‌ను బండకేసి కొట్టింది నేను. అడ్డగోలుగా మాట్లాడడంలో కేసీఆర్‌కు మించినవాళ్ళు ఎవరున్నారు.

కేటీఆర్ స్థాయి ఏంటి. కేసీఆర్‌కు బలుపు తప్ప ఏముంది. తండ్రీ కొడుకులకు బలుపు తప్పా ఏముంది.అసెంబ్లీలో అధికారపక్షం కంటే ప్రతిపక్షానికి ఎక్కువ సమయం ఇస్తున్నాం' అని ముఖ్యమంత్రి అన్నారు. ప్రతిపక్షం లేని రాజకీయాలు చేయాలని తాము అనుకోవడం లేదన్నారు. వాళ్ళు మూసేసిన ధర్నా చౌక్ మేం తెరిచామన్నారు. విమర్శలు చేస్తే పరిశీలించుకుంటామని.. సలహాలు ఇస్తే తప్పకుండా స్వీకరిస్తామని వెల్లడిరచారు. ఎస్ఎల్‌బీసీ టన్నెల్ వీలైనంత త్వరగా పూర్తి చేస్తామన్నారు. జీతభత్యాలు తీసుకొని పని చేయని వ్యక్తి కేసీఆర్ అని అన్నారు. పార్టీ నిర్ణయాలు ప్రెసిడెంట్ తీసుకుంటారని.. అభ్యర్థుల ఎంపిక విషయంలో పూర్తి స్వేచ్ఛ పార్టీ అధ్యక్షుడికి ఉంటుందని తెలిపారు. ప్రజలు ఇబ్బందులు పడితే బాధపడాలని.. ఇంత దుర్మార్గులు ప్రపంచంలో ఎవరైనా ఉంటారా అని అన్నారు. రోజమ్మ పెట్టిన రొయ్యల పులుసు తిన్నది ఎవరని ప్రశ్నించారు. కేసీఆర్ ప్రాజెక్టులు పూర్తి చేస్తే ఈ తలనొప్పులు ఉండకపోయేదన్నారు. ప్రగతి భవన్‌కు పిలిచి పంచభక్ష పరమాన్నాలు పెట్టింది ఎవరన్నారు. కరువు వస్తే ఇంత పంట పండుతుందా అని అన్నారు.

రూ.1.95 లక్షల కోట్ల పన్ను ఎగవేత

మంత్రి. గత ఐదు సంవత్సరాలలో కేంద్ర ప్రభుత్వ అధికారులు గుర్తించిన మొత్తం జీఎస్టీ ఎగవేత కేసుల సంఖ్య 86,711గా ఉందని.. వీటి మొత్తం విలువ రూ.6.79 లక్షల కోట్లకు పైగా ఉందని మంత్రి తెలిపారు. ఈ ఆర్థిక సంవత్సరంలో జనవరి వరకు, నమోదైన ఎగవేత కేసుల సంఖ్య 25,397 కాగా.. మొత్తం విలువ రూ.1,94,938 కోట్లుగా ఉందని మంత్రి తెలిపారు. అదే సమయంలో, పన్ను ఎగవేత కేసులలో రూ.21,520 కోట్ల వాలంటరీ డిపాజిట్ అయ్యిందని తెలిపారు. 2024 – 25 ఆర్థిక సంవత్సరంలో మొత్తం ఐటీసీ మోసాల కేసులు 13,018 కాగా.. వీటి మొత్తం విలువ రూ.46,472 కోట్లుగా ఉందని తెలుస్తోంది. వీటిలో రూ.2,211 కోట్ల వాలంటరీ డిపాజిట్ జరిగిందని తెలిపారు మంత్రి పంకజ్ చౌదరి. జీఎస్టీ ఇన్వెస్టిగేషన్ వింగ్ డేటా ప్రకారం, 2023–24 ఆర్థిక సంవత్సరంలో, 20,582 ఎగవేత కేసులు నమోదు కాగా.. వీటి మొత్తం విలువ రూ.2.30 లక్షల కోట్లు అని తెలుస్తోంది. 2022–23 ఆర్థిక సంవత్సరంలో జీఎస్టీ ఎగవేత విలువ రూ. 1.32 లక్షల కోట్లు కాగా.. 2021–22లో రూ. 73,238 కోట్లు, 2020–21లో రూ. 49,384 కోట్లు ఉన్నట్లు తెలుస్తోంది. ఈ క్రమంలో జీఎస్టీ పన్ను ఎగవేతలు నివారించడానికి కఠిన చర్యలు తీసుకుంటామని మంత్రి పంకజ్ చౌదరి అన్నారు.

12 నుంచి అసెంబ్లీ సమావేశాలు

అధికారులతో సమీక్షించిన సిఎస్ శాంతికుమారి

హైదరాబాద్ :

ఈ నెల 12 నుంచి అసెంబ్లీ బడ్జెట్ సమావేశాలు ప్రారంభం కానున్నాయి. తొలిరోజు ఉభయ సభల సభ్యులను ఉద్దేశించి గవర్నర్ జిజష్ణుదేవ్ వర్మ ప్రసంగిస్తారు. 13న గవర్నర్ ప్రసంగంపై చర్చ ఉంటుంది. 14న హోలీ సెలవు కారణంగా అసెంబ్లీకి కూడా సెలవు. 15న గవర్ర్ ప్రసంగానికి సిఎం రేవంత్ సమాధానం ఇస్తారు. అసెంబ్లీ సమావేశాలు ప్రారంభం కానున్న సందర్భంగా రాష్ట్ర శాసన సభ, శాసన మండలి సమావేశాలకు సంబంధించి రాష్ట్ర ప్రభుత్వ ప్రధాన కార్యదర్శి శాంతి కుమారి ఉన్నతాధికారులతో సమీక్షా సమావేశం నిర్వహించారు. సోమవారం డా.బి.ఆర్. అంబేద్కర్ సచివాలయంలో అధికారులతో సమీక్షిస్తూ, గౌరవ శాసనసభ్యులు, శాసనమండలి సభ్యులు, లేవనెత్తిన అన్ని ప్రశ్నలకు త్వరితగతిన పూర్తి సమాచారంతో సమాధానాలు పంపాలని, అసెంబ్లీ అధికారులతో సమన్వయం చేసుకోవాలని సి.ఎస్ అధికారులకు సూచించారు. బ్జడెట్ సెషన్‌లో సరైన సమాచారం అందించేందుకు సంబంధిత కార్యదర్శులు తప్పనిసరిగా హాజరు కావాలని, శాఖల వారీగా నోడల్ అధికారులను కూడా నియమించుకోవాలని సి.ఎస్ అన్నారు. తదుపరి రోజుల్లో వివిధ శాఖల డిమాండ్లపై చర్చ జరగనున్నందున, వివిధ శాఖల వారీగా పూర్తి వివరాలతో అధికారులు సన్నద్ధం కావాలని సి.ఎస్ పేర్కొన్నారు. ప్రత్యేక ప్రధాన కార్యదర్శులు వికాస్ రాజ్, జయేష్ రంజన్, రవి గుప్తా, ముఖ్య కార్యదర్శులు సందీప్‌కుమార్ సుల్తానియా, శైలజా రామయ్యర్, సంజయ్ కుమార్, దాన కిషోర్, శ్రీధర్, ఎస్.ఎ.యం. రిజ్వీ, కార్యదర్శులు యోగితా రాణా, లోకేష్ కుమార్, క్రిస్టినా జెడ్ చోంగ్తు, బుద్ధ ప్రకాష్ జ్యోతి, రఘు నందన్ రావు, అనితా రామచంద్రన్, ఇతర అధికారులు సమావేశంలో పాల్గొన్నారు.

ఇందిరమ్మ ఇండ్లకు వచ్చిన దరఖాస్తులను వెంటనే పరిశీలించాలి

సోమవారం నాడు సచివాలయంలో ఇందిరమ్మ ఇండ్లపై మంత్రిగారు అధికారులతో సమీక్ష నిర్వహించారు. ఈ సమావేశంలో హౌసింగ్ స్పెషల్ సెక్రటరీ జ్యోతి బుద్ధ ప్రకాష్, హౌసింగ్ కార్పొరేషన్ ఎండీ వీపి గౌతమ్ పాల్గొన్నారు. ఈ సందర్భంగా మంత్రిగారు మాట్లాడుతూ జనవరి 26వ తేదీన మోడల్ ఇందిరమ్మ ఇండ్ల లబ్దిదారులను ఎంపిక చేసిన 562 గ్రామాల్లో ఎదురైన పరిస్థితులు, మంచి చెడులను పరిగణనలోకి తీసుకొని ఇప్పటివరకు ఎదురైన సమస్యలను అంచనావేసి లబ్దిదారుల ఎంపిక ప్రక్రియను చేపట్టాలని సూచించారు. అర్హతగల లబ్దిదారులను గుర్తించడంలో పకడ్బందీగా వ్యవహరించాలి. వీలైనంత మేరకు సాంకేతిక పరిజ్ఞానాన్ని ఉపయోగించుకొని అర్హులకే ఇందిరమ్మ ఇండ్లు లభించేలా అధికారులు చర్యలు తీసుకోవాలి. ఇందిరమ్మ ఇండ్ల నిర్మాణం ఏ దశలో ఉన్నాకూడా అనర్హులని తేలితే వాటిని రద్దుచేస్తామని ప్రకటించారు. ఇండ్ల కోసం దరఖాస్తు చేసిన సమయంలోనే వారి అర్హతలను నిర్ధారించగలగాలి, దీనివలన సమయంతోపాటు అర్హులకు న్యాయం జరుగుతుంది. అర్హతలేని వారు లబ్దిదారుల జాబితాలో చేరకుండా ప్రాథమిక స్థాయిలోనే గుర్తించాలి. అర్హులైన ప్రతిఒక్కరికి ఇందిరమ్మ ఇండ్లు నిర్మించి ఇవ్వడమే ఈ ప్రభుత్వ ప్రధాన లక్ష్యం. అర్హులైన వారు ఇండ్లు పొందలేదని ఫిర్యాదులు ఉంటే క్షేత్రస్థాయిలో పరిశీలించి చర్యలు తీసుకోవాలి. ఇండ్ల మంజూరులో నిరుపేదలకు అత్యంత ప్రాధాన్యత ఇవ్వాలి. రాష్ట్ర వ్యాప్తంగా ఇందిరమ్మ ఇండ్ల విషయంలో నిరుపేదలు ఎదురు చూస్తున్నారు. వారి ఆశలకు అనుగుణంగా అధికారులు పనిచేసి అత్యంత నిరుపేదలను ఎంపిక చేసి పారదర్శకంగా జాబితాను తయారు చేయాలి. ఏదశలోనూ అనర్హులకు మంజూరు చేశామన్న మాటే రాకూడదు.

ఫోన్ ట్యాపింగ్ కేసులో తీర్పు వాయిదా

గతంలో చక్రధర్‌గౌడ్ ఫిర్యాదుతో ఫోన్ ట్యాపింగ్ కేసు నమోదు అయిన విషయం తెలిసిందే. ఫోన్ ట్యాపింగ్‌పై పంజాగుట్టలో నమోదైన రెండో ఎఫ్ఐఆర్‌పై ముందస్తు బెయిల్ మంజూరు చేయాలని రాధాకిషన్ రావు వేసిన పిటిషన్‌పైన సుదీర్ఘ వాదనల తర్వాత ఈరోజు వాదనలు ముగిశాయి. తీర్పును న్యాయస్థానం వాయిదా వేసింది. చక్రధర్‌గౌడ్ ఇచ్చిన ఫిర్యాదు మేరకు రాధాకిషన్‌రావుతో పాటు మాజీ మంత్రి హరీష్ రావు సహా పలువురిపై కేసు నమోదు అయ్యింది. ఈ కేసులో ముందస్తు బెయిల్ ఇవ్వాలంటూ రాధాకిషన్ రావు తన వాదనలు వినిపించారు. కానీ ముందస్తు బెయిల్ ఇవ్వొద్దంటూ పబ్లిక్ ప్రాసిక్యూటర్ వాదనలు వినిపించారు. ఈ కేసులో విచారణ జరపాలని, చాలా ఆధారాలను సేకరించాల్సి ఉంటుందని, కీలక అంశాలు వెలుగులోకి రావాలని ఈ క్రమంలో రాధాకిషన్‌కు బెయిల్ ఇవ్వొద్దని పబ్లిక్ ప్రాసిక్యూటర్ తన వాదనలు వినిపించారు. ఇరు వాదనలు విన్న కోర్టు తీర్పును వాయిదా వేసింది. ఇప్పటికే ఫోన్ ట్యాపింగ్ కేసు మొదటి ఎఫ్ఐఆర్‌లో జ్యుడిషియల్ రిమాండ్ నుంచి కొద్దిరోజుల క్రితమే రాధాకిషన్ బెయిల్‌పై బయటకు వచ్చారు. దీంతో రెండో కేసుకు సంబంధించి తనకు బెయిల్ ఇవ్వాలంటూ హైకోర్టును ఆశ్రయించారు. వాదనలు పూర్తి కాగా.. న్యాయస్థానం తీర్పు ఎలా ఉండబోతంది అనే ఉత్కంఠ సర్వత్రా నెలకొంది.

పార్టీకి దోహం చేస్తున్నారని మావోయిస్టుల లేఖ

ఛత్తీస్‌గఢ్, నినాదం:

అటవీ సంపదను కేంద్ర ప్రభుత్వం దోచుకునేందుకు ఆపరేషన్ కగార్‌ను తీసుకొచ్చిందని మావోయిస్టులు విడుదల చేసిన ఒక ప్రకటనలో పేర్కొన్నారు. సౌత్ బస్తర్ డీ.వీ.సీ.ఏం సభ్యు డు మొడీయం దినేష్ అతని భార్య కళ పార్టీ డబ్బుతో పారిపోయి పోలీసులకు లొంగిపోయారు. ఇరవై ఏళ్ల ఉద్యమ జీవితంలో ఉన్న దినేష్ పార్టీకి ద్రోహం చేశారని మావోయిస్టులు లేఖలో ప్రస్తావించారు. తీవ్రమైన అణచివేతకు గురైన వారు శత్రువుకు లొంగిపోతారని మావోయిస్టులు తెలిపారు. త్యాగాలను స్ఫూర్తిగా తీసుకుని 'ఆపరేషన్ కగార్' యుద్ధాన్ని అడ్డుకుంటామని హెచ్చరించారు. సౌత్ సబ్ జోనల్ బ్యూరో పేరుతో మావోయిస్టులు లేఖ విడుదల చేశారు. కాగా.. దండకారణ్యం, ఛత్తీస్‌గఢ్ అడవుల్లో కేంద్ర ప్రభుత్వం చేపట్టిన ఆపరేషన్ కగార్ నిలిపివేయాలని గత కొంత కాలంగా మావోయిస్టులు కోరుతున్న విషయం తెలిసిందే. దండకారణ్యంలో ఆపరేషన్ కగార్ పేరిట మావోయిస్టులను, ఆదివాసీలను కేంద్ర ప్రభుత్వం హత మారుస్తోందని, రాష్ట్ర ప్రభుత్వాలు జోక్యం చేసుకోవాలని మావోయిస్టులు డిమాండ్ చేశారు. అడవుల్లో జీవిస్తున్న ఆదివాసీలను వెళ్లగొట్టడానికి కేంద్ర ప్రభుత్వం కుట్రలు చేస్తుందని, అడవుల్లో ఆదివాసీలకు మావోయిస్టులు అండ అని అన్నారు. ఆదివాసీలను లేకుండా చేసి అడవుల్లో ఉన్న అపారమైన ఖనిజ సంపదను బహుళజాతి సంస్థలకు అమ్ముకోవడానికి కేంద్ర ప్రభుత్వం చూస్తోందని, దీనిని ప్రజలు, మేధావులు తిప్పికొట్టాలని మావోయిస్టులు పిలుపునిచ్చారు.

పన్నులు తగ్గించాలని కోరకండి

తాము కూడా పన్నులు తగ్గించడానికి అనేక ప్రయత్నాలు చేస్తున్నామని..కానీ దాని వల్ల ప్రజలకు సంక్షేమ పథకాలను అందించడం సాధ్యం కాదని పేర్కొన్నారు. ధనవంతుల నుంచి పన్నులు వసూలు చేసి..పేదల అవసరాలకు వినియోగించడం ప్రభుత్వ దార్శనికత అని మంత్రి అన్నారు. దేశంలో లాజిస్టిక్స్ ఖర్చు రెండేళ్లలోపు 9 శాతానికి తగ్గుతుందని పరిశ్రమ వర్గాలకు మంత్రి హామీ ఇచ్చారు. చైనాలో లాజిస్టిక్స్ ఖర్చు 8 శాతం ఉండగా.. యూఎస్, ఐరోపా దేశాల్లో 12 శాతం ఉందని తెలిపారు. మూలధన పెట్టుబడులను పెంచడం ద్వారా భవిష్యత్తులో దేశంలో మరిన్ని ఉద్యోగాలను సృష్టించవచ్చన్నారు. భారతదేశాన్ని అభివృద్ధి చెందిన దేశంగా మార్చడానికి దిగుమతులను తగ్గించి ఎగుమతులను పెంచాల్సిన అవసరం ఉందని పేర్కొన్నారు.

రేవంత్‌రెడ్డికి ఢిల్లీలో ఏం నడుస్తలేదు

పట్టుబట్టి బీజేపీ ఆపిందని... ఇప్పుడు వారు ఆపినప్పటికీ దాసోజుకు బీఆర్ఎస్ అవకాశం ఇచ్చిందని మాజీ మంత్రి అన్నారు. రేవంత్ రెడ్డిది ఢిల్లీలో ఏమీ నడుస్తలేదన్నారు. సాక్షాత్తు రాహుల్ గాంధీ గుజరాత్‌లో రేవంత్‌ను ఉద్దేశించి తమ పార్టీలో బీజేపీకి కోవర్టులు ఉన్నారని అన్నారన్నారు. రేవంత్ జుట్టు ఢిల్లీలో ఉందని.. ఆయన స్థానంలో ఎవరు ఉన్నా అదే పరిస్థితి ఏర్పడుతుందన్నారు. స్ట్రాంగ్ లీడర్లను బీజేపీ, కాంగ్రెస్ ఎదగనివ్వదని విమర్శించారు. ఇప్పటికీ మంత్రివర్గ విస్తరణ లేదన్నారు. రేవంత్ రెడ్డికి అంత ఉంటే ముందు కేబినెట్ విస్తరణ చేసేవారన్నారు. 39 సార్లు ఢల్లీకి ఫ్లైట్ ఎక్కడం దిగడం తప్ప చేసింది ఏం లేదని విమర్శలు గుప్పించారు. రేవంత్ రెడ్డి చుట్టూ నలుగురు రియల్ ఎస్టేట్ బ్రోకర్లు ఉన్నారని కామెంట్స్ చేశారు. వారి సహకారంతో డబ్బులు భారీగా సంపాదిస్తున్నారని ఆరోపించారు. టీడీఆర్ పేరిట రేవంత్ రెడ్డి భారీ కుంభకోణానికి తెర లేపబోతున్నారని.. వెంటనే దీనిమీద శ్వేతా పత్రం విడుదల చేయాలని డిమాండ్ చేశారు. 1947 నుంచి దేశ చరిత్రలో ఇప్పటివరకు ఏ సీఎం ఇంత స్థాయిలో డబ్బులు సంపాదించడం తెలియదేమో అంటూ వ్యాఖ్యలు చేశారు. ప్రైవేట్ వ్యక్తుల దోపిడీ పెరిగి ప్రభుత్వ ఆదాయానికి గండి పడుతోందన్నారు. ఇండియా టుడే సదస్సులో రేవంత్ రెడ్డి దివాళాకోరుతనం బయట పెట్టుకున్నారని మండిపడ్డారు. ఈ బడ్జెట్ సమావేశాలకు బీఆర్ఎస్ అధినేత కేసీఆర్ హాజరవుతారని అన్నారు. గవర్నర్ అడ్రెస్ కార్యక్రమంలో కూడా అటెండ్ అవుతారని తెలిపారు. రేవంత్ స్థాయికి తాము చాలన్నారు. 'ఒక లీడర్‌గా , మాజీ మంత్రిగా, కేసీఆర్ బిడ్డగా, ఆయన అభిమానిగా.. నా వ్యక్తిగత అభిప్రాయం మేరకు ఈ చిల్లర గాళ్ళ ముందుకు రావాల్సిన అవసరం లేదు. కేసీఆర్ వస్తారా లేదా అన్నది ఆయన వ్యక్తిగతం' అని చెప్పుకొచ్చారు. బీజేపీ సోషల్ మీడియాలో ఎక్కువ.. సొసైటీలో తక్కువ అంటూ వ్యాఖ్యలు చేశారు. తెలంగాణాలో ఆర్ఆర్‌టాక్స్ నడుస్తోందన్న మోడీ ఎందుకు విచారణ చేయలేదని ప్రశ్నించారు. రేవంత్ రెడ్డిమీద మోడీకి ఎందుకు అంత ప్రేమ అని నిలదీశారు. కిషన్ రెడ్డి నిస్సహాయుడన్నారు. ఎమ్మెల్సీ ఎన్నికలపై తమ పార్టీ పునరాలోచనలో పడిరదని మాజీ మంత్రి కేటీఆర్ పేర్కొన్నారు.

అబద్ధాలతో పాలనను సాగించలేం

బడ్జెట్ సమావేశాల తీరు కూడా అబద్ధాలు, బుకాయింపులతోనే సాగుతుందని ఆరోపించారు. ఫార్ములా ఈ కార్ రేసులో మళ్లీ తనకు నోటీసులు ఇస్తారని అభిప్రాయపడ్డారు. ఈ నెల 16వ తేదీన అసెంబ్లీలో బడ్జెట్ ప్రవేశపెట్టి.. 17వ తేదీన తనకు నోటీసులు ఇస్తారని అన్నారు. తనను విచారణకు పిలిచి నాటకాలు ఆడే అవకాశం ఉందని పేర్కొన్నారు. ఈ కార్ రేసు ముమ్మాటికీ లొట్టపీసు కేసే అని పునరుద్ఘాటించారు. ఫార్ములా ఈ కార్ రేసుకు రూ.45 కోట్లు ఖర్చు చేస్తే తప్పు అని అన్నారని కేటీఆర్ అన్నారు. మరి అందాల పోటీలకు రూ.200 ఖర్చు ఎలా చేస్తారని ప్రశ్నించారు. మిస్ వరల్డ్ పోటీలతో రాష్ట్రానికి ఏం లాభం వస్తుందని సీఎం రేవంత్ రెడ్డిని నిలదీశారు. ఈ మొగోడు ఒలింపిక్స్ పెడతానంటున్నాడని.. అందుకు రూ.లక్ష కోట్లు అవసరమవుతాయని తెలిపారు. బీసీలపై అంత ప్రేమ ఉంటే ఢల్లీలో జంతర్ మంతర్‌లో కూర్చొని ఆమరణ దీక్ష చేయాలని రేవంత్ రెడ్డిని డిమాండ్ చేశారు.

పంటల పరిరక్షణే ప్రభుత్వ కర్తవ్యం

చేతికొచ్చిన పంటను కాపాడడం రాష్ట్ర ప్రభుత్వ కర్తవ్యమని రాష్ట్ర నీటిపారుదల, పౌర సరఫరాల శాఖామంత్రి కెప్టెన్ ఎన్.ఉత్తమ్ కుమార్ రెడ్డి స్పష్టం చేశారు.

సాగునీటి విషయంలో అసత్య ప్రచారాలు ఎక్కువ ఔతున్నాయని ఈ విషయంలో నీటిపారుదల శాఖాధికారులు క్షేత్ర స్థాయిలో పర్యటిస్తూ వాస్తవాలను ప్రజలకు సోదాహరణంగా వివరించాలని ఆయన అధికారులను ఆదేశించారు సోమవారం సాయంత్రం డాక్టర్ బి.ఆర్.అంబెడ్కర్ సచివాలయం నుండి సహచర మంత్రి తుమ్మల నాగేశ్వరరావు, ప్రభుత్వ ప్రధాన కార్యదర్శి శాంతికుమారి,రాష్ట్ర వ్యవసాయ శాఖా కార్యదర్శి రఘునందన్ రావు టి.ఎస్.ఎస్.పి.డి.సి.ఎల్ సి.యం.డి ముషారఫ్ తదితరులతో కలసి రాష్ట్రంలోని జిల్లాల కలెక్టర్లు,ఎస్.పి లు,వ్యవసాయ శాఖాధికారులు ,విద్యుత్ శాఖాధికారులతో వీడియో కాన్ఫరెన్స్ నిర్వహించారు ఈ సందర్భంగా మంత్రి ఉత్తమ్ కుమార్ రెడ్డి మాట్లాడుతూ రబీ సీజన్ పంట మరో 15 రోజుల్లో చేతికి రానున్నందున ఆయా జిల్లాల అధికారులు సమన్వయంతో కలసి క్షేత్ర స్థాయిలో పర్యటిస్తూ రైతాంగానికి తోడ్పాటు నందించాలని ఆయన సూచించారు. యాసంగి పంటకు సాగు నీరు చివరికంటూ అందించేందుకు నీటిపారుదల శాఖాధికారులు చర్యలు తీసుకోవాలని సూచించారు.

విద్యుత్ సరఫరాలో ఇప్పటి వరకు ఎటువంటి అవాంతారాలు లేవని ఆయన ప్రకటించారు.కాలువల నీటి సరఫరా అంశంలో ఎప్పటికప్పుడు విద్యుత్ శాఖాధికారుల సహా కారాన్ని తీసుకోవాలన్నారు వ్యవసాయ శాఖామంత్రి తుమ్మల నాగేశ్వర రావు మాట్లాడుతూ క్షేత్ర స్థాయిలో నిజ నిజాలు తెలుసుకోకుండా పంట నష్టం గురించి జరుగుతున్న ప్రచారం సత్య దూరమన్నారు. బోర్లు ఎండి పోవడమో,మోటార్లు కాలి పోవడం వంటి పరిణామాలతో పంట నష్టం జరుగుతుందంటూ జరుగుతున్న అసత్య ప్రచారాన్ని రాజకీయంగా వినియోగించుకునేందుకు కొన్ని శక్తులు రంగంలోకి దిగాయన్నారు. ఇటువంటి విషయంలో అధికారులు తక్షణమే రంగంలోకి దిగి నివారణ చర్యలు చేపట్టాలన్నారు ప్రభుత్వ ప్రధాన కార్యదర్శి శాంతికుమారి మాట్లాడుతూ ప్రభుత్వ ఆదేశానుసారం రబీ పంట విషయంలో ప్రభుత్వ యంత్రాంగాన్నిఎప్పటికప్పుడు అప్రమత్తం చేస్తూనే వీడియో కాన్ఫరెన్స్ ల ద్వారా సమగ్ర సమాచారం తెప్పిస్తున్నామన్నారు.

అందులో భాగంగానే నీటిపారుదల శాఖతో సమన్వయం చేసుకుని అన్నపూర్ణ సాగర్ నుండి రంగనాయక సాగర్ కు 1.5 టి.యం.సి నీటిని విడుదల చేయడంతో పాటు పంప్ హౌజ్ ల మరమ్మతులు చేపట్టినట్లు ఆమె వివరించారు.

ముగిసిన ఎమ్మెల్సీ ఎన్నికల నామినేషన్లు

హాసన్ మజ్లిస్ నేత కాగా, మిగిలిన ముగ్గురు బీఆర్ఎస్ నేతలు. అటు ఏపీలో జంగా కృష్ణమూర్తి, దువ్వారపు రామారావు, బీటీ నాయుడు, అశోక్‌బాబు, యనమల రామకృష్ణుడుల పదవీకాలం ఈ నెల 29తో ముగియనుంది. దీంతో తెలంగాణలో ఐదు, ఏపీలో ఐదు స్థానాలకు ఇప్పటికే నోటిషన్ విడుదలైంది. ఏపీలో ఐదు ఎమ్మెల్సీ స్థానాల్లో జనసేన తరపున నాగబాబు, టీడీపీ తరపున బీటీ నాయుడు, బీద రవిచంద్ర యాదవ్, కావలి గ్రీష్మ, బీజేపీ అభ్యర్థిగా సోము వీర్రాజు పేర్లను ఖరారు చేశారు. ఇప్పటికే నాగబాబు నామినేషన్ వేయగా.. మిగిలిన నలుగురు అభ్యర్థులు ఈరోజు అసెంబ్లీ కమిటీ హాలులో నామినేషన్ వేశారు. పొత్తులో భాగంగా ఐదు ఎమ్మెల్సీ స్థానాల్లో రెండిరటిలో జనసేన, బీజేపీ అభ్యర్థులు బరిలో దిగారు. ఇక మిగిలిన మూడు స్థానాల్లో ఉత్తరాంధ్ర, కోస్తా, రాయలసీమ ప్రాంతాల నడుమ సమతూకం పాటిస్తూ చంద్రబాబు ఎమ్మెల్సీ అభ్యర్థులను ఖరారు చేశారు. మూడు ఎమ్మెల్సీ స్థానాల్లో రెండిరటిని బీసీలకు కేటాయించగా.. ఒక స్థానాన్ని ఎస్సీ మహిళకు ఇచ్చింది. తెలుగుదేశం తరపున ఎమ్మెల్సీలుగా కావలి గ్రీష్మ, బీదా రవిచంద్ర యాదవ్, బీటీ నాయుడు అసెంబ్లీ ఆవరణలో రిటర్నింగ్ అధికారికి నామినేషన్ పత్రాలను అందజేశారు. అభ్యర్థులకు మద్దతుగా నారా లోకేష్, అచ్చెన్నాయుడు, కందుల దుర్గేష్, విష్ణుకుమార్ రాజు, రఘురామకృష్ణంరాజు, పితాని సత

అసోంలో ఎస్టీ హోదా కోసం కోచ్-రాజ్‌బోంగ్షీల ఆందోళన

గౌహతి : అస్సాంలో కేంద్ర హోం మంత్రి అమిత్‌షా పర్యటన నేపథ్యంలో కోచ్-రాజ్‌బోంగ్షీలు ఎస్‌టి హోదా డిమాండును తిరిగి లేవనెత్తారు. మూడు రోజుల పర్యటనలో భాగంగా అమిత్‌షా మార్చి 14న అస్సాం చేరుకోనున్నారు. పశ్చిమ అస్సాం, ఉత్తర పశ్చిమబెంగాల్ ప్రాంతాలలో నివసించే అతిపెద్ద ఆరు ప్రాచీన తెగలలో ఒకటైన కోచ్-రాజ్‌బోంగ్షీలు దశాబ్దాలుగా ఎస్‌టి హోదా కల్పించాలని డిమాండ్ చేస్తున్న సంగతి తెలిసిందే. ఆదివాసీలు, అహోంలు, చుటియాలు, మటాక్స్, మారన్‌లు మిగిలిన తెగలు. బిజెపి రాష్ట్ర అధ్యక్షుడు దిలీప్ సైకియాకు శనివారం వినతిపత్రాన్ని సమర్పించామని మంచా ప్రతినిధి ఒకరు తెలిపారు. 2025 ఏప్రిల్ 30 నాటికి కేంద్ర, రాష్ట్ర ప్రభుత్వాలతో త్రైపాక్షిక సమావేశాన్ని ఏర్పాటు చేయాలని బిజెపికి అల్టిమేటం జారీ చేసినట్లు తెలిపారు. గతంలో మాదిరిగా 2026 అసెంబ్లీ ఎన్నికల సమయంలో కూడా ఎన్నికల హామీల పేరుతో తమను మోసం చేస్తే ఆందోళనలు ఉధృతం చేస్తామని హెచ్చరించినట్లు పేర్కొన్నారు. మంచా అనేది కోచ్-రాజ్‌బోంగ్షీ తెగకు చెందిన 12 సంస్థలతో కూడిన ప్రధాన సంస్థ. దాదాపు మూడు దశాబ్దాలుగా ఎస్‌టి హోదా కోసం డిమాండ్ చేస్తున్నాయి. 2014 లోక్‌సభ ఎన్నికలకు ముందు బిజెపి ఆరు తెగలకు ఎస్‌టి హోదాను కల్పించినప్పటికీ.. తమ తెగను పక్కన పెట్టినట్లు ఆ ప్రతినిధి ఆగ్రహం వ్యక్తం చేశారు.

HINDUJA HOUSING FINANCE LIMITED

ప్రధాన కార్యాలయం : నెం. 167-169, 2వ అంతస్తు, బిలీవ్ మౌంట్, సైదాపేట్, చెన్నై-600 015.

అనుబంధము-4 (రూల్ 8(1)) స్వాధీనతా ప్రకటన (స్థిరాస్తి కొరకు)

ఇందుమూలముగా తెలియజేయడమేమనగా సెక్యూరిటైజేషన్ అండ్ రీకన్‌స్ట్రక్షన్ ఆఫ్ ఫైనాన్షియల్ అస్సెట్స్ అండ్ ఎన్‌ఫోర్స్‌మెంట్ ఆఫ్ సెక్యూరిటీ ఇంటరెస్ట్ యాక్ట్ 2002 క్రింద మరియు సెక్యూరిటీ ఇంటరెస్ట్ (ఎన్‌ఫోర్స్‌మెంట్) రూల్స్, 2002 లోని రూల్ 3తో చదవబడు సెక్షన్ 13(12) క్రింద సంక్రమించిన అధికారాలను వినియోగించుకొనుచూ **హిందూజా హౌసింగ్ ఫైనాన్స్ లిమిటెడ్ (HHFL)** వారి అధీకృత అధికారి అయిన దిగువ సంతకందారు దిగువ తెలిపిన రుణగ్రహీతలకు/ హామీదారులకు డిమాండ్ నోటీస్‌ను జారీచేసి, బకాయి మొత్తమును సదరు నోటీసు స్వీకరణ తేది నుండి 60 రోజులలోపుగా తిరిగి చెల్లించమని వారిని కోరడమైనది. సదరు రుణగ్రహీతలు బకాయి మొత్తం చెల్లించుటలో విఫలమైనందున సెక్యూరిటీ ఇంటరెస్ట్ ఎన్‌ఫోర్స్‌మెంట్ రూల్స్, 2002 లోని రూల్ 8తో చదవబడు సదరు చట్టంలోని సెక్షన్ 13 సబ్ సెక్షన్ (4) క్రింద అతనికి సంక్రమించిన అధికారములను వినియోగించుకొనుచూ ఈ క్రింద తెలిపిన ఆస్తిని క్రింది సంతకందారు స్వాధీనం చేసుకోవడమైనదని రుణగ్రహీతలకు మరియు హామీదారులకు మరియు సాధారణ ప్రజానీకానికి తెలియజేయడమైనది. మీ సెక్యూర్డ్ ఆస్తులను విడిపించుకొనుటకు గల లభ్యతకు సంబంధించి సదరు చట్టంలోని సెక్షన్ 13 సబ్ సెక్షన్ (8) నిబంధనలు గమనించవలసిందిగా రుణగ్రహీతలను కోరడమైనది. కావున ప్రత్యేకించి రుణగ్రహీత మరియు సాధారణ ప్రజానీకమును హెచ్చరించడమేమనగా సదరు ఆస్తులతో ఎటువంటి లావాదేవీలు జరుపకూడదనియూ, ఒకవేళ జరిపినట్లయితే HHFL వారికి చెందవలసిన బకాయి మొత్తం మరియు వడ్డీ క్రింద వర్తించును.

ఖాతా నెం. & రుణగ్రహీతల పేరు	డిమాండ్ నోటీస్ తేది & మొత్తం
LAN:AP/HDB/MBNR/A000000693 1. శ్రీ లక్ష్మి కావలి ...రుణగ్రహీత, 2. శ్రీ నగేష్ కావలి ...సహ-రుణగ్రహీత. ఇ.నెం. 4-206/2 బసవేశ్వర కాలనీ, మక్తల్ టౌన్, నారాయణపేట జిల్లా, తెలంగాణ - 509208	16/11/2024 & రూ. 9,98,412/- (రూపాయలు తొమ్మిది లక్షలు తొంభై ఎనిమిది వేల నాలుగు వందల పన్నెండు మాత్రమే) స్వాధీనతా తేది: 08.03.2025

ఆస్తి షెడ్యూల్: నారాయణపేట్ జిల్లా, మక్తల్ టౌన్ మరియు మండలం, మక్తల్ శివారు పరిధిలో బసవేశ్వర కాలనీలో ఇ.నెం. 4-206/2, 200 చ.గ.ల విస్తీర్ణము, సర్వే నెం. 40లో ప్లాట్ నెం. 215 యావత్తు. సరిహద్దులు: ఉత్తరం: 15 అడుగుల రోడ్డు, దక్షిణం: ప్లాట్ నెం. 182 తూర్పు: 15 అడుగుల రోడ్డు, పడమర: ప్లాట్ నెం.216

LAN: AP/HDB/KWKT/A000000004 1. శ్రీ బంగారయ్య పొట్లపల్లి ...రుణగ్రహీత, 2. శ్రీమతి అనిత పొట్లపల్లి... సహ-రుణగ్రహీత. ఇ.నెం.3-71 గుండూరు గ్రామం కల్వకుర్తి మండలం, నాగర్‌కర్నూల్ జిల్లా, గుండూరు గ్రామం, రూరల్, నాగర్‌కర్నూల్, తెలంగాణ, ఇండియా- 509324.	29/10/2024 & రూ. 3,25,501/- (రూపాయలు మూడు లక్షల ఇరవై ఐదు వేల ఐదు వందల ఒక్కటే) స్వాధీనతా తేది: 07.03.2025

ఆస్తి షెడ్యూల్: ఎస్ఆర్ఓ కల్వకుర్తి అధికార పరిధిలో నాగర్‌కర్నూల్ జిల్లా, కల్వకుర్తి మండలం, గుండూరు గ్రామ పంచాయతీ మరియు గ్రామం పట్ట 112 చ.గ.ల విస్తీర్ణము గల భూమిలో 200 చ.అ.ల విస్తీర్ణముతో ఆర్‌సిసి కలిగి డోర్ నెం. 3-71తో గ్రౌండ్ ఫ్లోర్‌లో గల ఆర్‌సిసి భవనము, భూమి యావదాస్తి. సరిహద్దులు: ఉత్తరం: టి. పరుశరాములు ఇల్లు దక్షిణం: సిసి రోడ్ తూర్పు: సిసి రోడ్, పడమర: సిసి రోడ్డు.

LAN: AP/HDB/MBNR/A000000802 & CO/CPC/CPOF/A000003962. 1. శ్రీ బాలయ్య మద్దెలబండ ...రుణగ్రహీత, 2. శ్రీమతి సరిత మద్దెలబండ ...సహ-రుణగ్రహీత, ఇ.నెం. 2-49, లింగోటం గ్రామం, అచంపేట్ మండలం, నాగర్‌కర్నూల్ జిల్లా, తెలంగాణ, ఇండియా - 509375.	16/11/2024 & రూ. 17,94,669/- (రూపాయలు పదిహేడు లక్షల తొంభై నాలుగు వేల ఆరు వందల అరవై తొమ్మిది మాత్రమే) స్వాధీనతా తేది: 08.03.2025

ఆస్తి షెడ్యూల్: నాగర్‌కర్నూల్ జిల్లా, అచ్చంపేట మండలం, అచ్చంపేట మున్సిపాలిటీ పరిధిలో సర్వే నెం. 291/ఎ1, 291/ఎ2, లలో 180.00 చ.గ.ల విస్తీర్ణము గల ప్లాట్ నెం. 37 యవదాస్తి. సరిహద్దులు: ఉత్తరం: ప్లాట్ నెం.36, దక్షిణం: 20 అడుగుల రోడ్డు, తూర్పు: ప్లాట్ నెం.32, పడమర: 20 అడుగుల రోడ్డు.

LAN: AP/HDB/MBNR/A000000695 & CO/CPC/CPOF/A000001481 1. శ్రీ భాస్కర్ రెడ్డి చెరుకూటి ...రుణగ్రహీత, 2. శ్రీ వెంకటేశ్వరమ్మ చెరుకూటి ...సహ-రుణగ్రహీత, ఇ.నెం. 4-99, వేపూర్ గ్రామం, హన్వాడ మండలం, మహబూబ్‌నగర్, తెలంగాణ-509334	16/11/2024 & రూ. 17,94,669/- (రూపాయలు పదిహేడు లక్షల తొంభై నాలుగు వేల ఆరు వందల అరవై తొమ్మిది మాత్రమే) స్వాధీనతా తేది: 08.03.2025

ఆస్తి షెడ్యూల్: రిజిస్ట్రేషన్ జిల్లా మహబూబ్‌నగర్, ఉప జిల్లా జడ్చర్ల అధికార పరిధిలో తెలంగాణ రాష్ట్రం, మహబూబ్‌నగర్ జిల్లా, క్రిష్టియన్‌పల్లి పట్ట సర్వే నెం. 122లో బ్లాక్ నెం. 10, వార్డు నెం. 14లో 200.00 చ.గ.ల విస్తీర్ణము గల ప్లాట్ నెం. 103 యావదాస్తి. సరిహద్దులు: ఉత్తరం: ప్లాట్ నెం.104, దక్షిణం: ప్లాట్ నెం.102, తూర్పు: ప్లాట్ నెం. 112, పడమర: 20' వెడల్పు రోడ్డు.

LAN: AP/HDB/HYDB/A000000473. 1. శ్రీ శ్రీనివాసరావు కొండ్లె ...రుణగ్రహీత, 2. శ్రీమతి సుజాత కొండ్లె ...సహ-రుణగ్రహీత. ఇ.నెం. 8-3-235/9, ఎఫ్.నెం. 119, తిరుమల అపార్ట్‌మెంట్స్, యూసుఫ్ గూడ, హైదరాబాద్ తెలంగాణ- 500045	16/11/2024 & రూ. 13,60,045/- (రూపాయలు పదమూడు లక్షల అరవై వేల నలభై ఐదు మాత్రమే) స్వాధీనతా తేది: 06.03.2025

ఆస్తి షెడ్యూల్: తెలంగాణ రాష్ట్రం, హైదరాబాద్, యూసుఫ్‌గూడ పట్ట మున్సిపల్ నెం. 8-3-235/9తో గల ఆవరణములో 15 చ.గ.ల భూమి అవిభాజ్యవాటాతో పాటు 685 చ.అ.ల విస్తీర్ణముతో మున్సిపల్ నెం. 8-3-235/9/బి/119 (పిటిఐ నెం. 1100819851) లో "తిరుమల రెసిడెన్షియల్ ఫ్లాట్స్"లోని 1వ అంతస్తులో ఫ్లాట్ నెం. 119 యావదాస్తి. ఆస్తి సరిహద్దులు: ఉత్తరం: ఫ్లాట్ నెం. 117, దక్షిణం: ప్యాసేజ్ మరియు ఫ్లాట్ నెం. 121, తూర్పు: ఫ్లాట్ యొక్క ఖాళీ ప్రదేశము, పడమర: 8 అడుగుల వెడల్పు ప్యాసేజ్.

LAN: AP/HDB/MBNR/A000000812. 1. బాలయ్య అల్లాడి ...రుణగ్రహీత, 2. శ్రీమతి సరస్వతి అల్లాడి ...సహ-రుణగ్రహీత. ఇ.నెం. 1-03, (ఓల్డ్ ఇ.నెం. 1-17), జూలపల్లి గ్రామం, గండీడ్ మండలం, మహబూబ్‌నగర్-509337	16/11/2024 & రూ.9,75,990/- (రూపాయలు తొమ్మిది లక్షల డెబ్బై ఐదు వేల తొమ్మిది వందల తొంభై మాత్రమే) స్వాధీనతా తేది: 08.03.2025

ఆస్తి షెడ్యూల్: మహబూబ్‌నగర్ జిల్లా, గండీడ్ మండలం, జూలపల్లి గ్రామం పట్ట సర్వే నెం. 2లో 159.09 చ.గ.ల విస్తీర్ణములో 635 చ.అ.ల కట్టుబడి ప్రదేశములో గ్రౌండ్ ఫ్లోర్‌లో ఆర్‌సిసి కలిగి పాత ఇ.నెం. 1-17 మరియు ఇ.నం. 1-03 (కొత్తది)తో గల గృహము యావదాస్తి. సరిహద్దులు: ఉత్తరం: జంటుపల్లి వెంకటయ్య, దక్షిణం: జంటుపల్లి రమేష్, తూర్పు: 12'-0'వెడల్పు రోడ్డు & అల్లాడి సరస్వతి యొక్క ఓపెన్ ప్లాట్, పడమర: గుండుమల్ల శ్రీనివాసులు.

కావున ప్రత్యేకించి రుణగ్రహీతలను/ హామీదారులను మరియు సాధారణ ప్రజానీకమును హెచ్చరించడమేమనగా సదరు ఆస్తితో ఎటువంటి లావాదేవీలు జరుపకూడదనియు, ఒకవేళ జరిపినట్లయితే పైన తెలిపిన డిమాండ్ చేసిన మొత్తం మరియు దానిపై తదుపరి వడ్డీ కొరకు హిందూజా హౌసింగ్ ఫైనాన్స్ లిమిటెడ్ యొక్క ఛార్జీకి లోబడి ఉండును.

సం/- అధీకృత అధికారి

ప్రదేశము : హైదరాబాద్, తేది: 11.03.2025 హిందూజా హౌసింగ్ ఫైనాన్స్ లిమిటెడ్

కెనరా బ్యాంక్

భారత ప్రభుత్వ రంగ సంస్థ

Canara Syndicate

స్పెషలైజ్డ్ ప్రైస్ అస్సెట్ మేనేజిమెంట్ బ్రాంచ్,
స్పెషలైజ్డ్ ప్రైస్ అస్సెట్ మేనేజ్‌మెంట్ బ్రాంచ్, సికింద్రాబాద్, టిఎస్ఆర్ కాంప్లెక్స్, 2వ అంతస్తు, 1-7-1, ఎస్‌పి రోడ్, సికింద్రాబాద్- 500003.
E-MAIL:cb7619@canarabank.com

Ref: 7619-NAOLIN-REDEMPTION NOTICE-2025 Date: 06.03.2025

విడిపించుకొను నోటీస్

దిగువ వారికి: రుణగ్రహీత/హామీదారులు/ తనఖాదారు: మెస్సర్స్ నయోలిన్ ఇన్‌ఫ్రాస్ట్రక్చర్ ప్రైవేట్ లిమిటెడ్ (రుణగ్రహీత), ఇం.నెం. 6-3-1090/1/1, 3వ అంతస్తు యుఎంఎ హైదరాబాద్ హౌస్ రాజ్ భవన్ రోడ్, సోమాజిగూడ, హైదరాబాద్. 500082. శ్రీ ప్రభాకర్ రెడ్డి నల్లపు (హామీదారు) 2-2-18/19 ఫ్లాట్ నం.102 సాయి అన్నపూర్ణ అపార్ట్‌మెంట్స్ డి డి కాలనీ, బాగ్ అంబర్‌పేట్ హైదరాబాద్ - 500013, తెలంగాణ. మిస్ శైలజ నల్లపు (హామీదారు) ఇం.నెం. 2-2-18/19, ఫ్లాట్ నం.102 సాయి అన్నపూర్ణ అపార్ట్‌మెంట్స్ డి డి కాలనీ, బాగ్ అంబర్‌పేట్ హైదరాబాద్ - 500013, మెస్సర్స్ నయోలిన్ ప్రాజెక్ట్స్ ప్రైవేట్ లిమిటెడ్ (హామీదారు) ఇం.నెం. 6-3-1090/1/1, 3వ అంతస్తు యుఎంఎ హైదరాబాద్ హౌస్ రాజ్ భవన్ రోడ్, సోమాజిగూడ హైదరాబాద్-500082, తెలంగాణ.

డియర్ సర్/మేడమ్

విషయం: సెక్యూరిటైజేషన్ అండ్ రీకన్‌స్ట్రక్షన్ ఆఫ్ ఫైనాన్షియల్ అస్సెట్స్ అండ్ ఎన్‌ఫోర్స్‌మెంట్ ఆఫ్ సెక్యూరిటీ ఇంటరెస్ట్ యాక్ట్, 2002 (ఇకమీదట సదరు చట్టముగా రెఫర్ చేయబడును)లోని సెక్షన్ 13(8) క్రింద విడిపించుకొను హక్కు వినియోగించుకొనుట కొరకు ప్రకటన.

కెనరా బ్యాంక్, ఎస్ఎంఎం బ్రాంచ్, సికింద్రాబాద్ యొక్క అధీకృత అధికారి (ఇకమీదట సెక్యూర్డ్ క్రెడిటార్‌గా రెఫర్ చేయబడును) SARFAESI రూల్స్‌లోని రూల్ 8(6)తో చదువబడు చట్టములోని సెక్షన్ 13(8) క్రింద మీ అందరికీ ఈ నోటీస్ జారీ చేయుటకు చట్టము క్రింద నియమించబడినారు.

కెనరా బ్యాంక్, స్పెషలైజ్డ్ మిడ్ కార్పొరేట్ బ్రాంచ్ సోమాజిగూడ, హైదరాబాద్ యొక్క అధీకృత అధికారి మరియు ఇతర కన్సార్టియం లెండర్స్ యొక్క అధీకృత అధికారు/ల రుణగ్రహీత/సంస్థ మెస్సర్స్ నయోలిన్ ఇన్‌ఫ్రాస్ట్రక్చర్ ప్రైవేట్ లిమిటెడ్, తనఖాదారు మరియు హామీదారు (పైన తెలుపబడిన పేర్లు) వారికి దిగువ తెలిపిన తేదిన చట్టములోని సెక్షన్ 13(2) క్రింద డిమాండ్ నోటీస్‌లు జారీ చేసిన విషయము మీ అందరికీ విదితమే.

క్ర.సం.	బ్యాంక్ పేరు	డిమాండ్ నోటీస్ 13(2) ప్రకారం బకాయి	డిమాండ్ నోటీస్ తేది
01	కెనరా బ్యాంక్ (లీడర్)	84,58,13,044.31	24.05.2023
02	యూకో బ్యాంక్	37,11,91,360.14	28.07.2023
03	యూనియన్ బ్యాంక్ ఆఫ్ ఇండియా	35,38,26,880.53	07.08.2023
04	ఇండియన్ ఓవర్‌సీస్ బ్యాంక్	33,81,34,555.00	14.12.2023
05	కర్ణాటక బ్యాంక్	8,38,69,216.69	15.12.2023
	మొత్తం	199,28,35,056.67	

సదరు నోటీసుల స్వీకరణ తేది నుండి 60 రోజులలోగా మొత్తం రూ. 199,28,35,056.67 (రూపాయలు నూట తొంభై తొమ్మిది కోట్ల ఇరవై ఎనిమిది లక్షల ముప్పై ఐదు వేల యాభై ఆరు మరియు పైసలు అరవై ఏడు మాత్రమే) మరియు దానిపై వడ్డీతో తిరిగి చెల్లించమని మిమ్మల్ని డిమాండ్ చేయడమైనది.

కానీ సదరు డిమాండ్ నోటీసులో పైన తెలిపిన బకాయి మొత్తము చెల్లించుటలో రుణగ్రహీతలు/సంస్థ, తనఖాదారులు మరియు హామీదారులు విఫలమైనందున, అధీకృత అధికారి సెక్షన్ 13(4) క్రింద తేది: 27.02.2024 & 28.02.2024 నాటి స్వాధీనతా ప్రకటనలో తెలిపిన సెక్యూర్డ్ ఆస్తులను లాంఛనముగా/భౌతికముగా స్వాధీనము చేసుకొని మరియు మన తెలంగాణ (తెలుగు) మరియు ఫైనాన్షియల్ ఎక్స్‌ప్రెస్ (ఇంగ్లీష్) దిన పత్రికలలో యాక్ట్ లోని నిబంధనల క్రింద తేది: 03.03.2024న ప్రచురించినారు.

SARFAESI రూల్స్‌లోని రూల్ 8(6) తో చదవబడు SARFAESI చట్టములోని నిబంధనలను అనుసరించి ఈ నోటీసు స్వీకరణ తేది నుండి 30 రోజులలోగా బకాయి మొత్తం తేది: 21.05.2023 నాటికి రూ. 199,28,35,056.67 (రూపాయలు నూట తొంభై తొమ్మిది కోట్ల ఇరవై ఎనిమిది లక్షల ముప్పై ఐదు వేల యాభై ఆరు మరియు పైసలు అరవై ఏడు మాత్రమే) + తదుపరి వడ్డీ, వ్యయాలు మరియు ఖర్చులు పగైరాతో పూర్తిగా చెల్లించవలసింగా కోరుతూ, ఇదియే ఆఖరి మరియు తుది అవకాశముగా భావించమని మరియు సెక్యూర్డ్ క్రెడిటార్ ద్వారా స్వాధీనము చేసుకున్న సెక్యూర్డ్ ఆస్తులు (షెడ్యూల్-ఎలో తెలిపిన విధముగా)ను విడిపించుకోవల్సిందిగా మిమ్మలను కోరడమైనది, విఫలమైనచో సెక్యూర్డ్ ఆస్తులను విక్రయించుటకు చట్టం క్రింద తెలిపిన ఏదైన ఒక విధానములో దినపత్రికలలో అమ్మకపు నోటీసును ప్రచురించబడును

ఎ) సంబంధిత సెక్యూర్డ్ ఆస్తులతో వ్యవహరించు వ్యక్తుల నుండి కొటేషన్లు కోరుట ద్వారా లేదా ఆసక్తిగల వారి నుండి ఆస్తులను కొనుగోలు చేయుట ద్వారా లేదా

బి) ప్రజానీకమునుండి టెండర్లు కోరుట ద్వారా లేదా సి) ఇ-వేలము విధానము ద్వారా ఐబిరంగ వేలము నిర్వహించుట ద్వారా లేదా డి) ప్రైవేట్ ఒప్పందం ద్వారా.

యాక్ట్‌లోని సెక్షన్ 13(8) ప్రకారం దినపత్రికలలో అమ్మకపు నోటీసు ప్రచురణకు పూర్వమే ఏ సమయములోనైనా మీ సెక్యూర్డ్ ఆస్తులను విడిపించుకొనగలరు. విఫలమైనచో సెక్షన్ 13(8) ప్రకారం మీ ఆస్తిని విడిపించుకొను హక్కులను నిలిపివేయబడును.

సదరు చట్టము క్రింద లేదా ఏదైనా ఇతర అమలులో గల చట్టం క్రింద బ్యాంక్‌కు లభించు ఇతర హక్కులతో జారీ చేయుటయే తప్ప మరే దురుద్దేశ్యము లేదని పరిగణించగలరు.

(సెక్యూర్డ్ ఆస్తుల వివరాలు)

1. శ్రీ నల్లపు ప్రభాకర్ రెడ్డి పేరున ఉండి యాదగిరి-భువనగిరి జిల్లా, యాదగిరిగుట్ట (మం), పెద్దకందుకూరు గ్రామం పట్ట ఉన్న సర్వే నెం. 270/ఎ, 270బి/1, 270/డిలో ఉన్న 6352.5 చ.గ.ల విస్తీర్ణము గల ఖాళీ భూమి ప్లాట్ యొక్క ఇఎంటి. సరిహద్దులు: ఉత్తరం: ఎన్. శైలజకు చెందిన భూమి, దక్షిణం: ముద్దసాని జోతి భూమి, తూర్పు: సర్వే నెం.270లో భూమి, పశ్చిమం: జాతీయ రహదారి నెం.202 రోడ్డు. శ్రీ నల్లపు ప్రభాకర్ రెడ్డి తండ్రి ఎన్. వెంకట్ రెడ్డి.

2. శ్రీ నల్లపు ప్రభాకర్ రెడ్డి పేరున ఉండి యాదాద్రి భువనగిరి జిల్లా, యాదగిరిగుట్ట (మం), పెద్దకందుకూరు గ్రామంలో సర్వే నెం 270/ఎఫ్‌లో ఉన్న 1936 చ.గ.ల విస్తీర్ణము గల ఖాళీ భూమి ప్లాట్ యొక్క ఇఎంటి. సరిహద్దులు: ఉత్తరం: ఎన్.ప్రభాకర్ రెడ్డి యొక్క వ్యవసాయ భూమి, దక్షిణం: సహోదర్ రెడ్డి యొక్క భూమి & 9'-2" వెడల్పాటి రోడ్డు, తూర్పు: పొరుగువారి భూమి, పశ్చిమం: ఎన్. ప్రభాకర్ రెడ్డి యొక్క వ్యవసాయ భూమి. శ్రీ నల్లపు ప్రభాకర్ రెడ్డి తండ్రి ఎన్. వెంకట్ రెడ్డి.

3. శ్రీ నల్లపు ప్రభాకర్ రెడ్డి తండ్రి శ్రీ ఎన్ వెంకట్ రెడ్డి పేరున ఉండి నల్గొండ జిల్లా, బీబీ నగర్ మండలం, గూడూరు గ్రామం, స్పేస్ వ్యాలీ కౌంటీ పట్ట ఉన్న 529.26 చ.మీ.లకు సమానం లేదా 633 చ.గ.ల ఏరియాలో సర్వే నెం.357/పార్ట్ లోని ఓపెన్ ప్లాట్ నంబర్ 122 (రెసిడెన్షియల్ జోన్) యొక్క ఇఎంటి. సరిహద్దులు: ఉత్తరం: ప్లాట్ నెం.121, దక్షిణం: ప్లాట్ నెం. 123, తూర్పు: 40' వెడల్పు రోడ్డు, పశ్చిమం: ప్లాట్ నెం.లు 119,118 & 117. శ్రీ నల్లపు ప్రభాకర్ రెడ్డి తండ్రి శ్రీ ఎన్ వెంకట్ రెడ్డి.

4. మెస్సర్స్ నయోలిన్ క్యాపిటల్ వెంచర్స్ ప్రైవేట్ లిమిటెడ్ పేరున ఉండి (ఇప్పుడు మెస్సర్స్ నయోలిన్ ప్రాజెక్ట్స్ ప్రైవేట్ లిమిటెడ్ అని పిలువబడుతుంది) (వ్యవసాయేతరగా మార్చబడిన భూమి) తెలంగాణ రాష్ట్రం, యాదాద్రి భువనగిరి జిల్లా, యాదగిరిగుట్ట మండలం, పెద్దకందుకూరు గ్రామంలో సర్వే నెం. 271/బిలో ఉన్న 9680 చ.గ.ల లేదా ఎ.2-00 గుం.ల విస్తీర్ణంలో ఉన్న ఓపెన్ భూమి యొక్క ఇఎంటి. సరిహద్దులు: ఉత్తరం: రాజరాజేశ్వరి డెవలపర్‌లకు చెందిన భూమి & నయోలిన్ ఇన్‌ఫ్రాస్ట్రక్చర్ ప్రైవేట్ లిమిటెడ్‌కు చెందిన భూమి, దక్షిణం: సర్వే నెం.271లోని భూమి, తూర్పు: సర్వే నెం.245లోని భూమి. పశ్చిమం: మెస్సర్స్ నయోలిన్ ఇన్ఫ్రాస్ట్రక్చర్ ప్రైవేట్ లిమిటెడ్‌కు చెందిన భూమి.

5. మేనేజింగ్ డైరెక్టర్ శ్రీ ఎన్ ప్రభాకర్ రెడ్డి పేరున ఉండి రంగారెడ్డి జిల్లా, శేరిలింగంపల్లి మండలం, కొండాపూర్ గ్రామం, జిహెచ్ఎంసి సర్కిల్‌లోని సర్వేనెంబర్ 196 లో 55 చదరపు గజాల అవిభాజ్య వాటాతో 2050 చదరపు అడుగుల విస్తీర్ణం గల కదిరిస్ అపురూప అర్బన్, 5వ అంతస్తులోని నివాస ఫ్లాట్ నెంబర్ 508 యొక్క ఇఎంటి. సరిహద్దులు: ఫ్లాట్: ఉత్తరం: ఖాళీ ప్రదేశం, దక్షిణం: ఖాళీ ప్రదేశం, తూర్పు: కారిడార్ & స్టైయిరికేస్, పశ్చిమం: ఖాళీ ప్రదేశం. అపార్ట్‌మెంట్ సరిహద్దులు: ఉత్తరం: యజమానుల భూమి, దక్షిణం: 120 అడుగుల వెడల్పు రోడ్డు, తూర్పు: 60 అడుగుల వెడల్పు రోడ్డు, పశ్చిమం: పొరుగువారి భూమి. శ్రీ నల్లపు ప్రభాకర్ రెడ్డి తండ్రి ఎన్ వెంకట్ రెడ్డి.

6. మెస్సర్స్ నయోలిన్ ప్రాజెక్ట్స్ ప్రైవేట్ లిమిటెడ్ పేరున ఉండి నల్గొండ జిల్లా, యాదగిరిగుట్ట మండలం, పెద్ద కందుకూరు గ్రామం, ఎస్. నెం. 272 లోని యాదాద్రి టెంపుల్ పార్ట్ ఎ సమీపాన 11198.70 చదరపు గజాలలోని 3798.70 చదరపు గజాల విస్తీర్ణం గల హైదరాబాద్ - వరంగల్ నేషనల్ హైవే పట్ట నివాస మరియు వాణిజ్య భూమి. సరిహద్దులు: ఉత్తరం: సర్వే నంబర్ 272/ఎ లోని పార్ట్ బి భూమి, దక్షిణం: 15 అడుగుల ఇంటర్నల్ రోడ్డు మరియు ఎన్ఐపిఐఎల్ మరియు ఎన్ఐపిఎల్ భూమి, తూర్పు: రోడ్డు మరియు ఎస్ నెంబర్ 243 లోని పొరుగువారి భూమి, పశ్చిమం: రాజరాజేశ్వరి డెవలపర్స్‌కు చెందిన భూమి. మెస్సర్స్ నయోలిన్ ప్రాజెక్ట్స్ ప్రైవేట్ లిమిటెడ్.

7. మెస్సర్స్ నయోలిన్ ప్రాజెక్ట్స్ ప్రైవేట్ లిమిటెడ్ పేరున ఉండి నల్గొండ జిల్లా, యాదగిరిగుట్ట మండలం, పెద్ద కందుకూరు గ్రామం, ఎస్. నెం. 272 లోని యాదాద్రి టెంపుల్ పార్ట్ బి సమీపాన 11198.70 చదరపు గజాలలోని 3700 చదరపు గజాల విస్తీర్ణం గల హైదరాబాద్ - వరంగల్ నేషనల్ హైవే పట్ట నివాస మరియు వాణిజ్య భూమి. సరిహద్దులు: ఉత్తరం: సర్వే నంబర్ 272/ఎ లోని పార్ట్ సి భూమి, దక్షిణం: సర్వే నంబర్ 272/ఎ లోని పార్ట్ ఎ భూమి, తూర్పు: రోడ్డు మరియు ఎస్ నెంబర్ 243 లోని పొరుగువారి భూమి, పశ్చిమం: రాజరాజేశ్వరి డెవలపర్స్‌కు చెందిన భూమి. మెస్సర్స్ నయోలిన్ ప్రాజెక్ట్స్ ప్రైవేట్ లిమిటెడ్.

8. మెస్సర్స్ నయోలిన్ ప్రాజెక్ట్స్ ప్రైవేట్ లిమిటెడ్ పేరున ఉండి నల్గొండ జిల్లా, యాదగిరిగుట్ట మండలం, పెద్ద కందుకూరు గ్రామం, ఎస్. నెం. 272 లోని యాదాద్రి టెంపుల్ పార్ట్ సి సమీపాన 11198.70 చదరపు గజాలలోని 3700 చదరపు గజాల విస్తీర్ణం గల హైదరాబాద్ - వరంగల్ నేషనల్ హైవే పట్ట నివాస మరియు వాణిజ్య భూమి. సరిహద్దులు: ఉత్తరం: వాగు & రోడ్డు, దక్షిణం: సర్వే నంబర్ 272/ఎ లోని పార్ట్ బి భూమి, తూర్పు: రోడ్డు మరియు ఎస్ నెంబర్ 243 లోని పొరుగువారి భూమి, పశ్చిమం: రాజరాజేశ్వరి డెవలపర్స్‌కు చెందిన భూమి. మెస్సర్స్ నయోలిన్ ప్రాజెక్ట్స్ ప్రైవేట్ లిమిటెడ్.

9. శ్రీమతి నల్లపు శైలజ పేరున ఉండి తెలంగాణ, సోమాజిగూడ, రాజ్‌భవన్ రోడ్ పట్ట ఉన్న మున్సిపల్ డోర్ నెం. 6-3-1090/1/1 గల సదరు భవనములోని రెండు కార్ పార్కింగులతో మొత్తం 1294.29 చ.గ.ల విస్తీర్ణములో 129.43 చ.గ.ల విస్తీర్ణము గల భూమి అవిభాజ్య వాటాతో ఉమా హైదరాబాద్ హౌస్‌గా పిలువబడే వాణిజ్య కాంప్లెక్స్‌లోని తూర్పు వైపున సుమారు 3459 చ.అ.ల విస్తీర్ణము మున్సిపల్ డోర్ నెం. 6-3-1090/1/1/3 గల 3వ అంతస్తు పట్ట ఉన్న ఒక వాణిజ్య యూనిట్. సరిహద్దులు: ఉత్తరం: ఖాళీ ప్రదేశం మరియు పొరుగువారి ఆస్తి, దక్షిణం: రాజ్ భవన్ మెయిన్ రోడ్, తూర్పు: ఖాళీ ప్రదేశం మరియు టిఎస్ఆర్ భవనము, పశ్చిమం: కారిడార్, లిఫ్ట్ మరియు ఆ తరువాత పొరుగువారి ఆస్తి. శ్రీమతి నల్లపు శైలజ భర్త నల్లపు ప్రభాకర్ రెడ్డి.

10. మెస్సర్స్ నయోలిన్ క్యాపిటల్ వెంచర్స్ ప్రైవేట్ లిమిటెడ్ (ఇప్పుడు మెస్సర్స్ నయోలిన్ ప్రాజెక్ట్స్ ప్రైవేట్ లిమిటెడ్‌గా పిలువబడుతుంది) పేరున ఉండి తెలంగాణ, నల్గొండ జిల్లా, యాదగిరిగుట్ట మండలం, పెద్ద కందుకూరు గ్రామం, సర్వే నెం. 271/ఎఎ (అనగా 271/ఆ (సేల్ డీడ్ ప్రకారం)) పట్ట ఉన్న 5394.20 చ.గ.లు (మొత్తం 7706 చ.గ.ల ఏరియా గల భూమిలో ఇంటర్నల్ రోడ్స్ కొరకు గుర్తించబడిన ఏరియా మినహాయించి) విస్తీర్ణము గల నివాస ఖాళీ భూమి (వ్యవసాయేతర) యొక్క ఇఎంటి. సరిహద్దులు: ఉత్తరం: నల్లపు టెక్నాలజీస్ ప్రైవేట్ లిమిటెడ్‌కు చెందిన ఖాళీ భూమి, దక్షిణం: 25' వెడల్పు రోడ్డు, తూర్పు: ఓపెన్ ఏరియా (ఎన్ఐపిఎల్‌కు చెందినది), పడమర: ఎన్ఐపిఎల్ ఏరియా. మెస్సర్స్ నయోలిన్ ప్రాజెక్ట్స్ ప్రైవేట్ లిమిటెడ్.

11. శ్రీమతి నల్లపు శైలజ పేరున ఉండి తెలంగాణ, నల్గొండ జిల్లా, యాదగిరిగుట్ట మండలం, పెద్ద కందుకూరు గ్రామం, సర్వే నెం. 270/ఎ, 270/ఎఎ/1, 270/ఇఇ లలోని మొత్తం ఎ.5.00 గుం.ల విస్తీర్

విపక్షాల సమర్థతకు విషమ పరీక్ష !

పార్లమెంట్ మలివిడత బడ్జెట్ సమావేశాలు సోమవారం ప్రారంభం అయ్యాయి. దేశంలో ఉన్న సమస్యల దృష్ట్యా ఈ సమావేశాలే కీలకం. ఈ సమావేశాల్లో ఏ అంశంపై చర్చించాలి..చర్చించ కూడదు.. సభాసమయాన్ని సద్వినియోగం చేసుకోవడమెలా అన్నది కూడా విపక్ష కాంగ్రెస్ చతురతపై ఆధారపడి ఉంది. అలాగే విపక్షాలు కూడా సమర్థత ప్రదర్శించాల్సి ఉంది. కేవలం అల్లరి చేసి వాకట్లు చేయడమో. ప్రతిష్టంభనతో సభ వాయిదా వేయించడం వల్లనో సమస్యలు చర్చకు రావు. ఇది గమనించి కాంగ్రెస్ వ్యూహాత్మకంగా వ్యవహరించాల్సి ఉంది. లేకుంటే అది విపక్ష పార్టీగా విఫలం అయినట్లే. ప్రధానంగా డిటిమిటేషన్ భయాలు, జనగణన,జిఎస్టీ, నిరుద్యోగం, ఔషధధరలు, పెరుగుతున్న నిత్యావసర ధరలు వంటి ప్రధాన సమస్యలు దేశాన్ని పట్టిపీడిస్తున్నాయి. ప్రధానంగా ఇప్పుడు డీలిమిటేషన్‌పై సర్వత్రా చర్చ నడుస్తోంది. దక్షిణాది రాష్ట్రాల్లో జనాభా ప్రాతిపదికన సీట్లు తగ్గుతాయని ఆందోళన వ్యక్తం అవుతోంది. దీనిపై బిజెపి లేదా ప్రభుత్వం స్పష్టత ఇవ్వడం లేదు. తెలంగాణ బిజెపి నేతలు మాత్రం సీట్లు తగ్గవని అంటున్నారు. ఇంతకీ ఇప్పుడున్న సీట్లు తగ్గవా లేక, పెరిగే సీట్లు తగ్గవా అన్నది స్పష్టం చేయకుండా గోడవాటం పిల్లిలా వ్యవహరిస్తున్నారు. అమెరికా తరహాలోనే భారత్ కూడా ప్రజ్యాస్వామ్య వ్యవస్థ కలిగిన సమాఖ్య రాజ్యం. 1971లోని జనాభా నిష్పత్తి ప్రకారం ప్రాతినిధ్యం కల్పించడం వల్ల ఊహించని ప్రమాదాలు ఎదురవుతాయనే వాస్తవాన్ని గుర్తించాము. అయితే ఒక పరిష్కారాన్ని కనుగొనడానికి బదులు దాన్ని 2026 దాకా వాయిదా వేశాము. చివరి జనాభా గణన 2011లో జరిగింది. తదుపరి జనాభా గణన 2021లో జరగవలసి ఉండగా కోవిడ్ విలయం వల్ల వాయిదా వేశారు. 2021 నుంచి ఏదో ఒక సాకుతో జనాభా గణన జరగనే లేదు. తాజాగా కులగణన అంటూ కాంగ్రెస్ రాజకీయాలు మొదలు పెట్టింది. దీంతో సమాజంలో చీలిక తప్ప మరోటి రాదు. ఇది ఓ రకంగా అచ్చం రాజకీయ లబ్దికోసం చేస్తున్న డిమాండ్ తప్ప మరోటి కాదు. ఈ క్రమంలో 2026లో జనాభా గణన అనంతరం విధిగా లోక్‌సభ నియోజకవర్గాల పునర్విభజన జరగవలసి ఉన్నది. ప్రతి రాష్ట్రానికి కేటాయించే సీట్ల సంఖ్యను కూడా అప్పుడే నిర్ణయిస్తారు. జనాభా పెరుగుదల అదుపులేకుండా జరిగినందుకు కొన్ని రాష్ట్రాలకు ప్రయోజనాలు కల్పిస్తారు. సంపూర్ణ ప్రజనన రేటు 2 శాతం, అంతకంటే తక్కువగా ఉండాలన్న నిర్దేశిత లక్ష్యాన్ని సాధించిన రాష్ట్రాలను సీట్ల కుదింపుతో శిక్షించనున్నారన్న ప్రచారం సాగుతోంది. ఇలా కేవలం జనాభా ప్తరాపిదకిగా కాకుండా మధ్యేమార్గం అవలంబించాల్సిన అసవరం ఇప్పుడు కనిపిస్తోంది. పునర్విభజనతో దక్షిణాది రాష్ట్రాలు తీవ్రంగా నష్టపోతాయని తమిళనాడు సిఎం స్లాలిన్ పోరుబాట పట్టారు. జనాభా నిష్పత్తి సూత్రానికి అనుగుణంగా ఆయా రాష్ట్రాల సీట్ల సంఖ్యను పునర్ నిర్ధారించడం ద్వారా దక్షిణ్యాది రాష్ట్రాలకు నషటం జరగడం ఖాయంగా కనిపిస్తోంది. దక్షిణాది రాష్ట్రాల్లో ఇప్పుడు లోక్‌సభలో 129 స్థానాలున్నా వారి గళం పెద్దగా విన్పించడం లేదు. ఇప్పుడా సీట్ల సంఖ్య మరింతగా తగ్గితే దక్షిణాది ప్రతినిధుల మాటను కేంద్రం పట్టించుకోదు. సీట్ల సంఖ్య తగ్గించబోమనే హామీలో నిజాయితీ కొరవడిరది. ఇదే సందర్భంలో జనాభా అత్యధికంగా ఉన్న యూపీ, బిహార్, రాజస్థాన్, మధ్యప్రదేశ్‌ల సీట్ల సంఖ్యను పెంచబోమని కేంద్రం స్పష్టంగా ప్రకటించడం లేదు. సీట్ల సంఖ్య పునర్ నిర్ధారణకు జనాభా నిష్పత్తి సూత్రాన్ని అనుసరించిన పక్షంలో దక్షిణాది రాష్ట్రాల బలం మరింతగా తగ్గిపోతుంది. పర్యవసానంగా పార్లమెంటులో దక్షిణాది వారి గళం వినిపించే వారి సంఖ్యా తగ్గుతుంది. ఈ రాష్ట్రాల సమస్యల పరిష్కారం పట్ల నిర్లక్ష్యం పెరుగుతంది. కొన్ని రాష్ట్రాలకు సీట్ల సంఖ్యను కుదించాలన్నా, పెంచాలన్నా ఇప్పుడున్న సీట్ల సంఖ్యను అనివార్యంగా పెంచాలి. రాష్ట్రాల సైజు బట్టి సీట్లను పెంచడం కూడా ఆలోచించాలి. లోక్‌సభకు ఎన్నికయ్యే ప్రతినిధుల సంఖ్యను విధిగా పెంచవలసి ఉంటుంది. లోక్‌సభ నియోజకవర్గాల పునర్విభజన, 1977లో రాజ్యాంగానికి 42వ సవరణ జరిగింది. లోక్‌సభలో ప్రస్తుతం రాష్ట్రాల నుంచి ఎన్నికైన ప్రతినిధులు 530 మంది, కేంద్ర పాలిత ప్రాంతాల నుంచి 13 మంది ఉన్నారు. అధికరణ 81లోని నిబంధన 2(ఎ) ప్రకారం ప్రతి రాష్ట్రం నుండి లోక్‌సభకు ఎంతమంది ఎన్నిక కావాలనే విషయం ఆ రాష్ట్ర జనాభాపై ఆధారపడి ఉంటుంది. జనాభాకు, లోక్‌సభ సభ్యుల సంఖ్యకు గల నిష్పత్తి సాధ్యమైనంతవరకు అన్ని రాష్ట్రాలకు ఒకే విధంగా ఉంటే పేచీ ఉండదు. ఇకపోతే ప్రధానంగా మరో రాజ్యాంగ సవరణ కూడా చేయాల్సి ఉంది. ఇప్పుడున్న ఎంపిలు, ఎమ్మెల్యేలు వరుసగా వారే ఎన్నికవుతూ వస్తున్నారు.. కలు,ధనబలం ద్వారా ఒక్కరే ఆరేడు పర్యాయాలు సభ్యులుగా ఉంటున్నారు. ఇది పోవాల్సిన అవసరం ఉంది. 140 కోట్లు ఉన్న దేశంలో కొందరే నిరంతరంగా చట్టసభలను గబ్బిలాల్లో పట్టుకుని వెళ్లాడుతున్నారు. ఇందులో అన్ని పార్టీల వారూ ఉన్నారు. ఇది పోతేనే దేశం బాగుపడదు. అలాగే ప్రజాస్వామ్యం బలపడదు. దీనిపై బిజెపి దృష్టి పెట్టాల్సి ఉంది. కనీసం రెండు టర్ములకు మించి ఎన్నిక కాకుండా రాజ్యాంగ సవరణ చేయాలి. మూడో దఫాలో అధికారం చేపట్టిన మోడీ అనేక ఆశలు కల్పించారు. ఇలాంటి సంస్కరణలు చేపడితే ప్రజలు ఆమోదిస్తారు. హర్షిస్తారు. రాజకీయ పార్టీల నేతలు జీవితాంతం చట్టసభల్లో తిష్టవేయకుండా చేస్తే..దేశ ప్రయోజనాలు కాపాడిన వారు అవుతారు. ఇందుకు అన్ని రాజకీయ పార్టీలు తమ సచ్ఛీలతను చాటుకోవాల్సి ఉంది. ముందుగా మోడీ ఇందుకు సిద్ధం కావాలి.

వాల్ స్ట్రీట్ జర్నల్ VS డోనాల్డ్ ట్రంప్

కూటమిలో చీలిక స్పష్టమవుతోంది

అమెరికాలో వాల్ స్ట్రీట్ జర్నల్ (వీఎస్‌జె) ఇటీవల డొనాల్డ్ ట్రంప్‌పై తీవ్రమైన విమర్శలతో విరుచుకుపడింది. ఈ తీవ్ర స్థాయి విమర్శ అటు రాజకీయ వర్గాల్లోనూ,ఇటు మీడియా వర్గాల్లోనూ ప్రకంపనలు రేపుతుంది. ఇది కేవలం ట్రంప్‌పై ఉన్న వ్యక్తిగత అసంతృప్తిని మాత్రమే చూపడం లేదు. వాల్ స్ట్రీట్ జర్నల్ ఒకప్పుడు ట్రంప్ కు బాహాటంగా మద్దతుగా ఇచ్చిన గొప్ప పత్రిక. ప్రస్తుతం ఇప్పుడు కూడా ట్రంప్ కు తన మద్దతు ఇస్తున్న ఒక ప్రధాన మీడియా సంస్థగా కూడా ప్రసిద్ధి పొందింది.అయితే...ఇప్పుడు అలాంటి సుప్రసిద్ధ పత్రిక ఉన్నట్టుండి ఒక్కసారిగా అతనిపై గేరు మార్చి విమర్శలతో చేలరేగడంమే ఆశ్చర్యం కలిగిస్తుంది. వీఎస్‌జె సంప్రదాయ కన్సర్వేటివ్ సిద్ధాంతాలకు అనుగుణంగా ఉండే మీడియా సంస్థ. కానీ ఇప్పుడు అదే పత్రిక ట్రంప్ విధానాలను,అతని వ్యవహారం శైలిని విమర్శలతో చీల్చి చెండాడటం , రిపబ్లికన్ పార్టీ (ఆర్పీ) పునర్వ్యాఖ్యానానికి సంకేతంగా భావించవచ్చు.

ట్రంప్ తన పదవిలో ఉన్నప్పటి నుంచి రైట్-వింగ్ మీడియా (ఆర్వదబ్ల్యు-ఎం) అతనికి విస్తృత మద్దతునిచ్చింది. కానీ తాజా వీఎస్‌జె వ్యాసం చూస్తే, కన్సర్వేటివ్ వర్గాల్లోనే అతనిపై నిరాశ పెరిగిపోతున్నట్లు కనిపిస్తోంది. ఈ వ్యాసంలో ట్రంప్‌ను బాధ్యతా రహిత నేతగా అభివర్ణిస్తూ, అతనిపై చట్టపరమైన చర్యలు తీసుకోవాలని అంటుంది. ట్రంప్ సాధారణ పరిపాలనను గాలికి వదిలేసి, వ్యక్తిగత ప్రతీకార పాలిటిక్స్ (వీపీ) కు అతను ప్రాధాన్యతనిస్తున్న తీరు రిపబ్లికన్ పార్టీకి ప్రమాదకరమని పేర్కొంది. ఇది ఓటర్లను రిపబ్లికన్ పార్టీకి దూరం చేస్తోందని, ముఖ్యంగా ఇండిపెండెంట్ (ఐఎన్‌డీ) వర్గాలు, మోడరేట్ కన్సర్వేటివ్ (ఎమ్‌సి) వర్గాలు ట్రంప్ ప్రభావం వల్ల అసంతృప్తితో ఉన్నాయని విశ్లేషించింది.

వీఎస్‌జె విమర్శించిన ముఖ్య అంశాల్లో ట్రంప్ చట్టపరమైన వివాదాలు ప్రముఖంగా అనేకం ఉన్నాయి. ఎన్నికల ప్రక్రియలో జోక్యం చేసుకోవడం, ఆర్థిక అక్రమాలు, లీగల్ సిస్టమ్ (ఎల్ఎస్) ను తప్పుదారి పట్టించే ప్రయత్నాలు వంటి ఆరోపణలతో అతనిపై కేసులు పెరుగుతున్నాయి. ఇవన్నీ రాజకీయ కుట్రలే అని ట్రంప్ నిరాకరిస్తున్నా, వీఎస్‌జె మాత్రం ట్రంప్ పై చట్టపరమైన సమస్యలు రిపబ్లికన్ పార్టీకి కి భారంగా మారాయంటూ విమర్శించింది. అతను తనను తాను రక్షించుకోవడానికి మించి ఏం చర్చలను తీసుకోవడం లేదని, ప్రస్తుతం పాలనా అంశాలను గురించి చర్చించడానికి అతను ఏమాత్రం ఆసక్తి చూపడం లేదని అభిప్రాయపడింది.

అలాగే, ట్రంప్ నాయకత్వం అనిశ్చితంగా, వ్యక్తిగత ప్రతీకారాలతో నిండి ఉందని విమర్శిస్తూ, అతని దృష్టి పాలనపై కాకుండా వ్యక్తిగతంగా తనను వ్యతిరేకించిన వారిపై ప్రతీకారం తీర్చుకోవాలని, వారిపై దాడులు చేయడంపైనే దృష్టి ఉందని మండిపడింది. ఆర్పీలోని తనకు విధేయంగా లేని నేతలను విమర్శించడం, వారికి వ్యతిరేకంగా ప్రచారం చేయడం ద్వారా పార్టీని మరింత అవ్యవస్థీకృతం (డీఐఎస్) చేస్తున్నాడని ఈ వ్యాసంలో పేర్కొంది. ఇది ఆర్పీకి రాబోయే ఎన్నికల్లో తీవ్రంగా నష్టాన్ని కలిగిస్తోందని, ముఖ్యంగా అతను మద్దతు ఇచ్చిన కొంత మంది అభ్యర్థులకు చాపకింద నీరు (యుటీ) లాంటి ప్రవర్తన వల్ల పార్టీకి నష్టం జరుగుతోందని విశ్లేషించింది.

ఇలాంటి విమర్శలు ఒక లిబరల్ పత్రిక (ఎల్‌పీ) లేదా లెఫ్ట్-వింగ్ మీడియా (ఎల్‌డబ్ల్యు-ఎం) నుండి రావడం సాధారణమే. కానీ వీఎస్‌జె లాంటి సంప్రదాయ కన్సర్వేటివ్ పత్రిక (సీపీ) నుంచీ రావడం గమనించదగిన పరిణామం. ఇది ట్రంప్ ప్రభావం పై కన్సర్వేటివ్ వర్గాల్లోనే తీవ్రమైన అనుమానాలు తలెత్తుతున్నాయని సూచిస్తోంది. అతని అనిశ్చితమైన వైఖరి, లీగల్ ట్రబుల్స్ (ఎల్‌టి) గణనీయమైన పాలిటికల్ లీడర్స్ (పీఎల్) ను, సంప్రదాయ కన్సర్వేటివ్ వర్గాలను అతని నుంచి మరింత దూరం చేస్తోందని కూడా ఇది స్పష్టంగా తెలియజేస్తోంది. ఇది 2025 ఎన్నికల తర్వాత ఆర్పీకి గణనీయమైన ప్రతికూల ప్రభావాన్ని చూపే అవకాశం ఉంది.

అయితే, వీఎస్‌జె వంటి మీడియా హౌసెస్ (ఎమ్‌హెచ్) విమర్శలపై ట్రంప్ ఎలా స్పందిస్తాడనేది ఊహించదగినదే. ఇలాంటి విమర్శలన్నిటినీ అతను "ఫేక్ న్యూస్" (ఎఫ్ఎన్), "రిపబ్లికన్ ద్రోహం" (ఆర్పీ) వంటి ఆరోపణలతో కొట్టిపారేస్తాడు. అతని బేస్ (బి) కూడా వీఎస్‌జె విమర్శలను పెద్దగా పట్టించుకోకపోవచ్చు. కానీ కన్సర్వేటివ్ వర్గాల నుంచే ఇలాంటి విమర్శలు రావడం అతని పాలిటికల్ ఫ్యూచర్ (పీఎఫ్) పై ప్రభావం చూపించకమానదు. ఇది ఆర్పీలో అతని ఇన్ఫ్లుయెన్స్ (ఐఎన్ఎఫ్) క్షీణిస్తున్న సంకేతంగా మారే అవకాశముంది.

వీఎస్‌జె విమర్శలు ట్రంప్‌ను విమర్శించే వారి దృష్టిలో సరైన దిశగా వచ్చిన మొదటి మెట్టు కావొచ్చు. ట్రంప్‌ను మీడియా సరైన రీతిలో ప్రశ్నించకపోవడం వల్లే ఆయనకు ఈ స్థాయిలో అధికారం లభించిందని విమర్శకులు ఎప్పటి నుంచో అంటున్నారు. కన్సర్వేటివ్ మీడియా (సిఎం) ట్రంప్‌ను సవాలు చేయడం ప్రారంభిస్తే, ఆయన పాలిటికల్ ఫ్యూచర్ (పీఎఫ్) పై దీర్ఘకాలిక ప్రభావం చూపించే అవకాశం ఉంది.

ఈ వ్యాసం కేవలం ట్రంప్పై విమర్శ మాత్రమే కాదు—ఇది రిపబ్లికన్ పార్టీ భవిష్యత్తు (ఆర్పీ-ఎఫ్) పై ఉన్న సంకేతాలను కూడా వివరిస్తోంది. పార్టీ పూర్తి స్థాయిలో ట్రంప్ లీడర్‌షిప్ (టిఎల్) కింద కొనసాగాలా, లేక కొత్త దారి వెతుక్కోవాలా అనే కీలక ప్రశ్నను కూడా ముందుకు తెచ్చింది. కన్సర్వేటివ్ శక్తుల (సిఎఫ్) ఒక భాగం అయిన వీఎస్‌జె ఇప్పటికే ట్రంప్పై వ్యతిరేకంగా మళ్లినట్టు కనబడుతోంది. ఈ హెచ్చరికను పార్టీ ఎంతవరకు పట్టించుకుంటుందనేది ఇకముందు వేచి చూడాల్సిన విషయం. కానీ ఒక విషయం మాత్రం స్పష్టంగా కనిపిస్తోంది—ట్రంప్పై భిన్న స్వరాలు ఇప్పుడు కన్సర్వేటివ్ వర్గాల్లోనూ గట్టిగా వినిపిస్తున్నాయి.

డాక్టర్. కోలాహలం రామ్ కిశోర్.
9849328496.

పాండిత్యానికి ప్రతి రూపం విద్వన్మణి రాజన్న శాస్త్రి

మార్చి 11... రాజన్న శాస్త్రి వర్ధంతి

నిరంతర పఠన మందే మనసును లగ్నం చేసి, సిద్ధి పొందిన సాహితీ తాపసి కొరిడె రాజన్న శాస్త్రి. కావ్య వ్యాఖ్యల్లో మల్లినాథసూరి వలె, శాస్త్ర వ్యాఖ్యలలో అభినవ గుప్తుని వలె, శ్లేష రచనలో శ్రీహర్షుని వలె, కమనీయ కవితలో కాళిదాసు వలె వచన రచనలో దండి వలె, ప్రసంగాలలో కవిసామ్రాట్ వలె భాసించిన బహుముఖ ప్రజ్ఞాశాలి రాజన్న శాస్త్రి. వేద వేదాంగ శాస్త్ర ఆగమ సకల కళలకు కాణాచి అయిన ధర్మపురి క్షేత్రంలో 1933 జూన్ 2న జన్మించిన శాస్త్రి, ఇంటి వద్ద వేద సంస్కృత అధ్యయనాలు చేసి, మహారాష్ట్ర, గుజరాత్, ఇతర ప్రాంతాలలో లబ్ద ప్రతిష్టులైన తాడూరి బాలకృష్ణ శాస్త్రి వద్ద కావ్య పాఠాలు, పాలెపు వేంకటరాయ శాస్త్రి చెంత, అద్వైత పూర్వ మీమాంసాదులను అభ్యసించారు. సంస్కృతాంధ్రాలలో ప్రైవేటుగా పరీక్షలు రాసి ఉపాధ్యాయ, అధ్యాపక స్థాయి నుండి, ఉస్మానియా విశ్వవిద్యాలయం ఆచార్య స్థాయికి, స్వయం కృషితో చేరుకున్నారు. మనోహర కవితాధారలను స్రవించడమే కాకుండా, అమర భాషలు శ్లేషలో రెండర్థాలతో "బలి పుష్ట విలసితం"అనే పేరుతో కాకి, రాజకీయ నేతక్షుద్రవ్యంలో సమానులే అనే భావం ప్రకటితమయ్యేలా, ఆయన ద్వర్థి లఘు రచన సమస్త భారతావనిలో అభిమాన పాత్రతకు కారణమైంది. అలాగే , "గణనాయక స్తవం" పేరుతో రచన... పైకి గణపతి ప్రార్థన, తరచి చూడ, లోన నాయకుల ప్రస్తావన ఇమిడించుకుంది. "మధుపవి గీతి" లో తేనెను త్రాగుతున్న తుమ్మెదను వర్ణిస్తూ త్రాగుబోతు దుశ్చర్యలను శ్లేషార్థంతో విరచించారు. హరిహర స్తుతి మరో శ్లేష కావ్యం. చలన చిత్రాలు కళ, విజ్ఞానం అందించాల్సిన సాధనాలుగా ఉండాలని, కానీ అది హింస, అశ్లీలతతో కూడి ఉంటున్నాయని ఆవేదన భరిత సామాజిక బాధ్యతలు వ్యక్తీకరించారు. అలంకార శాస్త్ర గ్రంథం పరిష్కారమే కాకుండా, అల్లసాని పెద్దనామాత్యుని "మను చరిత్ర" లోని ధ్వని సిద్ధాంత అనువర్తనాన్ని పరిశోధన గ్రంథ రూపంలో వెలువరించి, ప్రతిభను చాటి చెప్పి, డాక్టరేట్ పొందారు. చిన్నయసూరి బాల వ్యాకరణానికి వ్యాఖ్యానం రాశారు. మరో రచన తారావళి గ్రంథం పండితామోదం పొంది, దివంగత ప్రధాని పీ.వీ.నరసింహా రావు ద్వారా సన్మానితుల చేసింది. దివాకర్ల సాహితి ట్రస్టు నుండి పురస్కార గ్రహీతలు అయినారు. స్వర్ణ భారతి పురస్కారం లభించింది. హైదరాబాద్ సంస్కృత భాషా ప్రచార సమితికి "వైస్ ఛాన్సలర్" గా పనిచేసి సంస్కృత భాషామతల్లికి నీరాజనాలు అందించే కృషి జరిపారు. దివాకర్ల పండిత మండలిలో "భువన విజయం' భారతా వరణం, శ్రీనాథ కనకాభిషేకాది రూపకాలలో విభిన్న పాత్రలు ధరించి జీవం పోశారు. తాము పుట్టువు నొంది, పెరిగిన ధర్మపురి క్షేత్రం శ్రీ లక్ష్మీ నరసింహుని సుప్రభాత శ్లోకాలు, నిత్య ఉషోదయ ప్రతిధ్వనులుగా, కొనసాగుతూ వస్తున్నాయి. భర్తృహరి శతక త్రయంకు సంబంధించి చతుర్థ శతకం పేరున, 1987 లో "ఓరియంటల్ కాన్ఫరెన్స్" లో నూతన ఆవిష్కరణలు గావించి, విశేషాలను వివరించారు. "వసుమతీ వసుధాకరం" పేరుతో రాసిన సంస్కృత నాటకం, నాలుగు దశాబ్దాల నాటి సంస్కరణలపై వెలుగొంది ఆకాశవాణి కేంద్రం ద్వారా ప్రసారమై, సంస్కృత భారతిలో ప్రచురితమైంది. "వింశతి శతా బ్దీయ సంస్కృత కావ్యామృతం" లో భారత.దేశ వాసులకు సుపరిచితులైన, 20 మంది మహాకవుల సరసన స్థానాన్ని పొందారు. షోడశీ అనే 16 మంది భారతీయ సంస్కృత కవుల పరిచయంలో, రాజన్న శాస్త్రి కవిత్వం ముద్రితంగా నిలిచింది. "నిబంధ రత్న సముచ్చయము", సరస్వత సుషమం, సూర్యోదయం, సాగరికా, సంవిద్, అమృతలతా, సంస్కృత శోధనా, సంస్కృత భారతి, మధురవాణి లాంటి అనేక పత్రికలలో వచ్చిన తమ రచనలను సంకలనం గావించారు. 3,500 శ్లోకాలతో కూడిన "ధర్మపురి క్షేత్ర మహాత్మ్యం" క్రీస్తుశకం 930 నాటి, ప్రాచీన తాళపత్ర గ్రంథాల్ని, స్థానికులు పండితులు కశోజ్జల సదాశివ శాస్త్రికి సహకరించి, పరిష్కరించి, దేవస్థానానికి ప్రచురణార్థం అందజేశారు. లక్ష్మీ నరసింహ సుప్రభాతం, ప్రపత్తి, కాళేశ్వర స్తుతి, హరిహర స్తుతి లాంటి దేవత స్తుతులతో తమ కవిత మాధుర్యాన్ని రంగరించారు. తమ పాండిత్య ప్రతిభతో యావత్ దేశానికి బహుముఖీన సాహిత్య సేవలందించి, తెలంగాణ పూర్వ పండిత సంప్రదాయ వారసునిగా, ప్రతినిధిగా నిలిచిన కొరిడె రాజన్న శాస్త్రి, 2013 మార్చి 11న పాంచభౌతిక శరీరాన్ని త్యజించి, పర బ్రహ్మలీనులైనారు.

రామ కిష్టయ్య సంగన భట్ల...
9440595494

జట్టు గెలుపు కోసం ఎత్తులు వేయడంలో దిట్ట

రోహిత్ శర్మ అరుదైనా నాయకుడు

విజయాల కోసం సొంత రికార్డులకు దూరం

న్యూఢిల్లీ, :

రోహిత్ శర్మ కెప్టెన్సీలో అత్యధిక విజయాలు సాధించిన ఘనత ఉంది. 2023లో ప్రపంచకప్ కూడా చేతిదాకా వచ్చి పోయింది. అదొక్కటే రోహిత్ కెప్టెన్సీలో జరిగిన పొరపాటుగా చూడాలి. దాదాపు ఆడిన ప్రతి మ్యాచ్‌లో పట్టుదలగా ఆడి జట్టును గెలిపించడంలో రోహిత్ దిట్ట. ధోనీ తరవాత అత్యధిక సకస్సెస్ రేట్ అతనిదే. కెప్టెన్‌గా హిట్‌మ్యాన్ ఘనతలు పరిశీలిస్తే... ఐసీసీ టీ20 ప్రపంచకప్ 2024, ఐసీసీ ఛాంపియన్స్ ట్రోఫీ 2025, 2023 వన్డే ప్రపంచకప్ రన్నరప్ వంటివి ప్రధానంగా చెప్పుకోవాలి. టీమ్ ఇండియాకు నాయకత్వం వహించిన 55 మ్యాచ్‌ల్లో 41 గెలిచాడు. రోహిత్ విజయాల శాతం 75.92. సక్సెస్ రేటులో కోహ్లీ, ధోనీ కంటే ముందున్నాడు. ఒకే సైకిల్‌లో ఆసియాకప్ , టీ20 ప్రపంచకప్ గెలిచిన తొలి భారత కెప్టెన్‌గా నిలిచాడు. కెరీర్‌లో ఏ బ్యాటర్‌కు సాధ్యం కానివిధంగా మూడు వన్డే డబుల్ సెంచరీలు చేసిన రోహిత్ కెప్టెన్‌గా పూర్తిగా జట్టుకు అంకితమయ్యాడు. ముఖ్యంగా ఐసీసీ టోర్నీల్లో అతడు గణాంకాలను పట్టించుకోకుండా విజయం కోసమే ఆడటం మొదలుపెట్టాడు. ఇన్నింగ్స్ ఓపెనింగ్ చేసి.. ప్రత్యర్థి బౌలర్ల ఆత్మవిశ్వాసాన్ని దెబ్బతీయడం అతడి నైజం. ముఖ్యంగా 2023 వన్డే ప్రపంచకప్‌లో అతడు ఆడిన 11 మ్యాచ్‌ల్లో ఐదుసార్లు 40ల్లో వికెట్ సమర్పించుకొన్నాడు. అయినా.. ఒక శతకం, రెండు అర్థ శతకాలు వచ్చాయంటే ఏ స్థాయిలో ఆడాడో అర్థం చేసుకోవచ్చు. ఆ టోర్నీలో ఏకంగా 597 పరుగులు చేశాడు. ఈ ఛాంపియన్స్ ట్రోఫీ ఫై నైల్స్‌లో తన వైఖరికి పూర్తి విరుద్ధంగా 83 బంతుల్లో 76 పరుగులు చేశాడు. ఓపిగ్గా పిచ్‌పై ఎక్కువ సేపు ఉండేందుకు యత్నించాడు. ఇక తాను ఫామ్‌లో లేనని.. బోర్డర్ గావస్కర్ ట్రోఫీలో సిడ్నీ టెస్ట్ నుంచి స్వచ్ఛందంగా వైదొలగి బెంచ్‌పై కూర్చోవడం రోహిత్‌కే చెల్లింది. అదే హిట్‌మ్యాన్ దుబాయ్‌లో జరిగిన ఫైనల్స్‌లో నిలబడి విజయం అందించాడు. ఐసీసీ వన్డే ప్రపంచకప్.. టీ20 వరల్డ్‌కప్.. ఛాంపియన్స్ ట్రోఫీ.. మూడు మెగా టోర్నీల్లో కలిపి భారత్‌కు ఒక్కటే ఓటమి..! వరుసగా మూడుసార్లు ఫై నైల్స్‌కు చేర్చడమే కాదు.. అందులో రెండుసార్లు జట్టుకు టైటిల్స్‌ను అందించడం అంటే సామాన్యం కాదు. భారత క్రికెట్ కెప్టెన్సీలో సరికొత్త ప్రమాణాలను రోహిత్ పరిచయం చేశాడు. రోహిత్ శర్మ నాయకత్వంలో వ్యూహాల విషయంలో భారత జట్టు మిగిలిన టీమ్‌లకు అందనంత దూరంలో ఉంది. మైదానంలో ఏం చేయాలి.. బ్యాటింగ్ ఆర్డర్‌లో ఎవరి పాత్ర ఏమిటీ అనే దానిపై సభ్యులకు క్లారిటీ ఉంటుంది. ప్రస్తుత జట్టు బ్యాటింగ్ ఆర్డర్‌లో అక్షర్‌ను పైకి తేవడం.. రాహుల్‌ను ఫినిషర్‌గా దింపడం వంటివి దీనిలో భాగమే. వ్యక్తిగత గణాంకాలకు దూరంగా ఉంటూ విజయాలను అందించే విషయంలో మిగిలిన ఆటగాళ్లకు రోహిత్ ఆదర్శంగా నిలిచాడు. ఆ తర్వాత నుంచే టీమ్ ఇండియాలో 'సెల్ఫ్‌లెస్' ప్లే వైఖరి మెరుగుపడిరది. ఈ సిరీస్‌లో శ్రేయస్, కేఎల్ రాహుల్, అక్షర్, హార్దిక్ బ్యాటింగ్‌ల్లో ఇది స్పష్టంగా కనిపించింది. జట్టులో ఫిట్‌నెస్‌పై ఆసక్తిని మాజీ కెప్టెన్ కోహ్లీ పెంచాడు. అలానే సెల్ఫ్‌లెస్' ఆటను రోహిత్ ముందుకు తీసుకెళ్లాడు. రోహిత్ తన సహచరులను సంపూర్ణంగా నమ్ముతాడు. వారిపై వచ్చే విమర్శలు పట్టించుకోడు. దీనికితోడు వారు ఫామ్ విషయంలో ఇబ్బందుల్లో ఉంటే తగినన్ని అవకాశాలు ఇచ్చి వారిలో ఆత్మవిశ్వాసం నింపుతాడు. ముఖ్యంగా గిల్ వంటి యువ ఆటగాడు ఫామ్‌లేమితో ఇబ్బందిపడుతున్నా.. అతడి స్థానాన్ని మార్చలేదు. షమీ వంటి సీనియర్ గాయం నుంచి కోలుకొని బోర్డర్ గావస్కర్‌ట్రోఫీ ఆడేందుకు జట్టులోకి రావాలని యత్నించినా.. రోహిత్ అంగీకరించలేదు. అతడు పూర్తిగా కోలుకోకుండా వచ్చి గాయం తిరగబెట్టడం తనకు ఇష్టం లేదని నిర్మొహమాటంగా చెప్పాడు. ఫలితంగా షమీ పూర్తిగా కోలుకొని ఛాంపియన్స్ ట్రోఫీ ఆడి విజేతగా నిలవగలిగాడు.రోహిత్ గంటలకొద్దీ ప్రత్యర్థి ఆటగాళ్ల వీడియోలు చూస్తూ గడుపుతాడు. వారి లోపాలు.. బలహీనతల ఆధారంగా తన వ్యూహరచనకు పదును పెట్టుకొంటాడు. కాకపోతే.. తాను చూసింది.. మనసులో అనుకొంది మొత్తం చెప్పి బౌలర్లను గందరగోళానికి గురిచేయకుండా సూటిగా సుత్తి లేకుండా చెప్పడం రోహిత్ ప్రత్యేకత. రోహిత్ మైదానంలో ఒత్తిడిని కనిపించనీయడు. జట్టు ఓటమి అంచున ఉన్నా.. గెలుపునకు చివరివరకు ప్రయత్నించడం అతడి స్టైల్. 2018 ఆసియాకప్ ఫైనల్‌లో బంగ్లాదేశ్‌పై చివరి బంతికి జట్టు విజయం సాధించింది. ఇక టీ20 ప్రపంచకప్ ఫై నైల్ మ్యాచ్ దీనికి ఉదాహరణ. స్టబ్స్, మిల్లర్, క్లాసన్ నిలకడగా దక్షిణాఫ్రికాను విజయం వైపు నడిపిస్తున్న వేళ హార్దిక్‌ను రంగంలోకి దించి ఫలితం రాబట్టాడు. 15వ ఓవర్ తర్వాత నుంచి మ్యాచ్‌పై పట్టుబిగించి దక్షిణాఫ్రికాను కుప్పకూల్చాడు. ఛాంపియన్స్ ట్రోఫీ ఫైనల్స్‌లో రచిన్-యంగ్ జోడీ బలపడుతున్నవేళ పరిస్థితి చేజారక ముందే.. మిస్టరీ స్పిన్నర్ వరుణ్‌ను రంగంలోకి దించి ఫలితాన్ని రాబట్టాడు. మ్యాచ్ మొత్తంలో స్పిన్నర్లతోనే 38 ఓవర్లు వేయించాడు. ఫలితంగా న్యూజిలాండ్ ఇన్నింగ్స్ చాలా మందకొడిగా సాగింది. ఇలా వ్యూహాలు పన్నుతూ జట్టుకు విజయాలు అందించడంలో రోహిత్ మేటి అని చెప్పక తప్పదు.

ఎమ్మెల్యే కోటా ఎమ్మెల్సీలకు నామినేషన్లు

- టిడిపి నుంచి ముగ్గురు నామినేషన్ దాఖలు
- బిజెపి నుంచి సోము వీర్రాజు నామినేషన్
- హాజరైన మంత్రులు లోకేశ్, అచ్చన్నాయుడు

అమరావతి, మార్చి10(నినాదం న్యూస్): ఎమ్మెల్యే కోటా ఎమ్మెల్సీ అభ్యర్థులుగా తెదేపా నేతలు బీటీ నాయుడు, బీద రవిచంద్రయాదవ్, కావలి గ్రీష్మ నామినేషన్లు దాఖలు చేశారు. అసెంబ్లీ ఆవరణలో రిటర్నింగ్ అధికారికి వీరు నామినేషన్ పత్రాలు సమర్పించారు. ఈ దఫాలో మొత్తం ఐదు ఎమ్మెల్సీ స్థానాలు ఖాళీ అవుతుండగా, ఎమ్మెల్యేల సంఖ్యాబలం దృష్ట్యా ఎన్డీయేకు అన్ని స్థానాలూ గెలుచుకునే అవకాశముంది. వెనుకబడిన వర్గాలకు చెందిన బీటీ నాయుడు, బీద రవిచంద్రయాదవ్.. ఎస్సీ సామాజికవర్గం కావలి గ్రీష్మకు తెదేపా అవకాశం కల్పించింది. జనసేన నుంచి నాగబాబు, భాజపా తరఫున సోము వీర్రాజు అభ్యర్థిత్వాలు ఖరారైన విషయం తెలిసిందే. ఇప్పటికే నాగబాబు నామినేషన్ దాఖలు చేశారు. తరవాత బిజెపి నుంచి సోమువీర్రాజు నామినేషన్ దాఖలు చేశారు. ఆంధ్రప్రదేశ్ శాసనసభ సభ్యుల కోటాలో ప్రకటించిన ఐదు శాసన మండలి సభ్యుల ఎన్నికకు కూటమికి చెందిన నలుగురు అభ్యర్థులు నామినేషన్లు దాఖలు చివరి రోజైన సోమవారం నామినేషన్లు దాఖలు చేశారు. టీడిపీ, జనసేన, బీజెపి కూటమి లోని జనసేన పార్టీ అభ్యర్థిగా కొణిదెల నాగబాబు గత శుక్రవారం నామినేషన్ దాఖలు చేయగా, టీడిపీకి చెందిన ముగ్గురు అభ్యర్థులు ,బీజెపీ కి చెందిన సోమువీర్రాజు నామినేషన్లు దాఖలు చేయడంతో మొత్తం ఐదు స్థానాలకు ఐదురుగు కూటమి అభ్యర్థులు తమ నామినేషన్లను దాఖలు చేయడం జరిగింది. తొలుత టీడిపీకి చెందిన ముగ్గురు అభ్యర్థులు వరుసగా బీద రవిచంద్ర, బి.టి.నాయుడు, కావలి గ్రీష్మ తమ నామినేషన్లను దాఖలు చేయగా తుదుపరి బీజెపీ కి చెందిన సోము వీర్రాజు నామినేషన్ దాఖలు చేశారు. తదుపరి ఈ నలుగురు అభ్యర్థులు తమ రెండో సెట్టు నామినేష్ పత్రాలను కూడా దాఖలు చేయడం జరిగింది. రాష్ట్ర శాసన సభ భవనంలో రిటర్నింగ్ అధికారి ,రాష్ట్ర శాసన మండలి ఉప కార్యదర్శి ఆర్. వనితా రాణికి వరుసగా తమ నామినేషన్ పత్రాలను అందజేశారు. రిటర్నింగ్ అధికారి ఆర్. వనితా రాణి ఆయా నామినేషన్ పత్రాలను పూర్తిగా పరిశీలించిన పిదప ఒక్కొక్కరిచే ప్రతిజ్ఞ చేయించారు.ఎం.ఎల్.సి. అభ్యర్థిగా నామినేషన్ దాఖలు చేసేందుకు వచ్చిన బీద రవిచంద్రతో పాటు రాష్ట్ర మానవ వనరుల అభివృద్ధి శాఖ మంత్రి నారా లోకేష్, రాష్ట్ర వ్యవసాయ శాఖ మంత్రి కింజరపు అచ్చెన్నాయుడు, రాష్ట్ర పర్యాటక శాఖ మంత్రి కందుల దుర్గేష్, శాసన సభ్యులు పి.విష్ణుకుమార్ రాజు హాజరయ్యారు. నామినేషన్ దాఖలు చేసిన బి.టి.నాయుడు తోపాటు రాష్ట్ర మానవ వనరుల అభివృద్ధి శాఖ మంత్రి నారా లోకేష్, రాష్ట్ర పర్యాటక శాఖ మంత్రి కందుల దుర్గేష్, శాసన సభ్యులు పల్లా శ్రీనివాసరావు, పి.విష్ణుకుమార్ రాజు హాజరు కాగా, మరో అభ్యర్థి కావలి గ్రీష్మతో పాటు రాష్ట్ర మానవ వనరుల అభివృద్ధి శాఖ మంత్రి నారా లోకేష్, శాసన సభ్యులు కె.లలిత కుమారి, వేమిరెడ్డి ప్రశాంతి రెడ్డి, శాసన మండలి చీఫ్ విప్ పి. అనురాధ హాజరయ్యారు. కూటమిలోని బీజెపీకి చెందిన అభ్యర్థిగా నామినేషన్ దాఖలు చేసిన సోము వీర్రాజుతో పాటు రాష్ట్ర ఆరోగ్య, వైద్య , కుటుంబ సంక్షేమ శాఖ మంత్రి సత్యకుమార్ యాదవ్, రాష్ట్ర పర్యాటక శాఖ మంత్రి కందుల దుర్గేష్, శాసన సభ్యులు పల్లా శ్రీనివాసరావు, పి.విష్ణుకుమార్ రాజు హాజరయ్యారు. సహాయ రిటర్నింగ్ అధికారులు,ఆంధ్రప్రదేశ్ శాసన సభ సహాయ కార్యదర్శులు ఆర్. శ్రీనివాసరావు మరియు ఎం. ఈశ్వరరావు నామినేషన్ తదితర పత్రాల పరిశీనలో రిటర్నింగ్ అధికారి సహకరించారు.

సీఎం చంద్రబాబుతో..

బిజెపి నేతల భేటీ

- పురంధేశ్వరితో వెళ్లి కలిసిన సోము తదితరులు

అమరావతి, మార్చి10(నినాదం న్యూస్): ముఖ్యమంత్రి నారా చంద్రబాబు నాయుడును సచివాలయంలో బీజేపీ ఎమ్మెల్సీ అభ్యర్థి సోము వీర్రాజు మర్యాదపూర్వకంగా కలిశారు. అసెంబ్లీలో నామినేషన్ వేసిన అనంతరం బీజేపీ రాష్ట్ర అధ్యక్షురాలు, రాజమండ్రి ఎంపీ పురంధేశ్వరి , మంత్రి సత్యకుమార్, బీజేపీ ఎమ్మెల్యేలు, నేతలతో పాటు వచ్చి సీఎంను కలిశారు. ఈ సందర్భంగా కూటమి తరఫున బిజెపికి ఒక ఎమ్మెల్సీ సీటు ఇచ్చినందుకు అభినందనలు తెలిపారు.

గరిమెళ్ల పార్థివదేహానికి పలువురి నివాళి

- నేడు తిరుపతిలో అంత్యక్రియలకు ఏర్పాట్లు

తిరుపతి, మార్చి10(నినాదం న్యూస్): బాలకృష్ణ ప్రసాద్ పార్థివ దేహానికి మంగళవారం తిరుపతిలో అంత్యక్రియలు జరగనున్నాయి. ఆదివారం గుండెపోటుతో మరణించిన గరిమెళ్లకకు అనేకులు సంతాపం తెలిపారు. ఆయన భార్య పేరు జి.రాధ. అమెరికాలో ఉన్న ఆయన కుమారులు పవన్‌కుమార్, అనిల్‌కుమార్ మంగళవారం తిరుపతికి చేరుకోనున్నారు. వారు వచ్చాక అంత్యక్రియలు పూర్తి చేస్తారు. చిన్న కుమారుడు అనిల్‌కుమార్‌తో కలిసి బాలకృష్ణ ప్రసాద్ పలు సంగీత కార్యక్రమాల్లో పాటలు పాడారు. తిరుపతి భవానీనగర్‌లో స్థిరనివాసం ఏర్పరచుకున్న బాలకృష్ణ ప్రసాద్ గృహం సంగీత పాఠశాలలా ఉంటుందని ఆయన అభిమానులు, శిష్యులు చెబుతుంటారు. ఆయన ఎందరికో అన్నమాచార్య కీర్తనలు పాడడం నేర్పారు. వేలమంది శిష్యులను అక్కున చేర్చుకొని విద్యను అందరికీ పంచారు. సంప్రదాయ కర్ణాటక సంగీతంతో పాటు లలిత, జానపద సంగీతంలోనూ పేరు ప్రఖ్యాతులు సంపాదించారు. ఆయనకు తంబుర వాయిద్యం అంటే మక్కువ. తితిదే ఆస్థాన విద్వాంసుడు గరిమెళ్ల బాలకృష్ణ ప్రసాద్ మృతిపై సీఎం చంద్రబాబు దిగ్భ్రాంతి వ్యక్తం చేశారు. తన మధుర గాత్రంతో శ్రీవేంకటేశ్వరస్వామి కృపాకటాక్షాలకు ఆయన పాత్రులయ్యారని, అలాంటి మహనీయుడు మనల్ని వదిలి వెళ్లడం బాధాకరమని పేర్కొన్నారు. '1978 నుంచి 2006 వరకు తితిదేలో ఆస్థాన గాయకుడిగా పనిచేసిన గరిమెళ్ల.. 600లకు పైగా అన్నమాచార్య సంకీర్తనలకు స్వరకల్పన చేశారు. సంప్రదాయ కర్ణాటక, జానపద, లలిత సంగీతంలోనూ ప్రవీణులైన ఆయన శ్రీవారి సేవలో తరించారు' అని ఆదివారం 'ఎక్స్'లో చంద్రబాబు కొనియాడారు. ఆయన కుటుంబ సభ్యులకు ప్రగాఢ సానుభూతి తెలియజేశారు. గరిమెళ్ల బాలకృష్ణ ప్రసాద్ మృతిపై జనసేన అధినేత, ఉపముఖ్యమంత్రి పవన్‌కల్యాణ్ విచారం వ్యక్తం చేశారు. 'ఈ తరానికి అన్నమాచార్య కీర్తనలను చేర్చేందుకు ఆయన ఎంతో తపించి పలు కార్యక్రమాలు నిర్వహించారు. బాలకృష్ణ ప్రసాద్ ఆత్మకు శాంతి చేకూరాలని వేంకటేశ్వరస్వామిని ప్రార్థిస్తున్నా' అని పేర్కొన్నారు. సంప్రదాయ, జానపద, లలిత సంగీతాల్లో తనదైన ముద్ర వేసిన గరిమెళ్ల బాలకృష్ణ ప్రసాద్ మృతి సంగీత ప్రపంచానికి తీరని లోటని మంత్రి నారా లోకేశ్ అన్నారు. తితిదే ఆస్థాన సంగీత విద్వాంసులు గరిమెళ్ల బాలకృష్ణప్రసాద్ మృతిపై తితిదే ఛైర్మన్ బీఆర్ నాయుడు, అధికారులు, ఉద్యోగులు సంతాపం వ్యక్తం చేశారు. ఆయన పార్థివదేహం వద్ద అనేకులు నివాళి అర్పించారు. అన్నమయ్య పదార్చనకే అంకితమై.. అనుదినం తన స్వరమాధుర్యంతో పండిత పామరులందరినీ భక్తి పారవశ్యంలో ముంచెత్తిన విఖ్యాత సంగీత విద్వాంసులు గరిమెళ్ల బాలకృష్ణ ప్రసాద్ గరిమెళ్ల బాలకృష్ణప్రసాద్ (76) స్వరం మూగబోయింది. తిరుపతి భవానీనగర్‌లో తన స్వగృహానికి సమీపంలో నడకకు వెళ్లిన ఆయన ఆదివారం గుండెపోటుతో కన్నుమూశారు. ప్రతి శుక్రవారం తితిదే ఆలయాల్లో ఆయన ప్రత్యక్షగానం ఇక వినిపించదనే చేదునిజాన్ని ఆయన శిష్యబృందం, అన్నమాచార్యుల అభిమానులు జీర్ణించుకోలేకపోతున్నారు. గరిమెళ్ల బాలకృష్ణప్రసాద్ 1948 నవంబరు 9న రాజమహేంద్రవరంలో కృష్ణవేణి, నరసింహారావు దంపతులకు జన్మించారు. కర్ణాటక సంగీతంలో డిప్లొమా చేశారు. ఆల్ ఇండియా రేడియోలో ఏ గ్రేడ్ గాయకులుగా రాణించారు. తితిదేకి చెందిన అన్నమాచార్య ప్రాజెక్టులో 1978లో గాత్ర కళాకారుడిగా ప్రవేశించి ఆస్థాన విద్వాంసుని హోదాకు ఎదిగారు. సంగీత కళానిధి నేదునూరి కృష్ణమూర్తి ఆయన గురువు. గరిమెళ్ల వెయ్యికి పైగా అన్నమాచార్య కీర్తనలకు సంగీతాన్ని అందించడమే కాకుండా తితిదే కోరిక మేరకు 800 పాటలను రికార్డింగ్ చేశారు. 50కి పైగా శాస్త్రీయ కృతులను విడుదల చేశారు. 300కు పైగా లలిత సంగీత పాటలకు గాత్రాన్ని అందించారు. అహోబిల మఠం ఆస్థాన గాయకుడిగా వ్యవహరించారు. రాష్ట్రపతి ద్రౌపదీ ముర్ము నుంచి 2023 ఫిబ్రవరి 23న కేంద్ర సంగీత, నాటక అకాడమీ అవార్డును గరిమెళ్ల బాలకృష్ణప్రసాద్ అందుకున్నారు. శ్రీపొట్టి శ్రీరాములు తెలుగు విశ్వవిద్యాలయం అవార్డు, కేంద్ర సంగీత, నాటక అకాడమీ అవార్డును గరిమెళ్ల అందుకున్నారు. దేశవిదేశాల్లో 6వేల సంగీత కచేరీలు చేయడం విశేషం. తితిదే ద్వారా అన్నమాచార్యులకు సంబంధించి 12 ప్రచురణలు అందించారు.

ఎమ్మెల్సీ స్థానాల్లో..

పలువురికి నిరాశ

- ఉన్న మూడు సీట్లలో కొందరికే చాన్స్
- పార్టీ నిర్ణయమే శిరోధార్యమన్న బుద్దా, వర్మలు

విజయవాడ, మార్చి10(నినాదం న్యూస్): ఎమ్మెల్యే కోటా ఎమ్మెల్సీ ఎన్నికలకు సంబంధించి టిక్కెట్లు ఆశించి భంగపడ్డ టిడిపి నేతలు నిర్వేదం ప్రకటించారు. పొతతులకు తోడు ఉన్న మూడు సీట్లలో సర్దుబాట్ కారణంగా తమకు సీటు దక్కలేదని ప్రకటించారు. బుద్దా వెంకన్న, పిఠాపురం మాజీ ఎమ్మెల్యే ఎన్‌వఇఎస్ వర్మలు తమకు టిక్కెట్లు దక్కకపోవడంతో ఆవేదన చెందినా, అంతిమ నిర్ణయం పార్టీ అధినేతదేనని అన్నారు. పొత్తులో పోగా మిగిన మూడు ఎమ్మెల్సీలకు అభ్యర్థులను తెలుగుదేశం పార్టీ ప్రకటించింది.. ఐదు స్థానాలను ఎన్నికలు జరగనుండగా.. జనసేన, బీజేపీకి తలో సీటు కేటాయించి.. మిగతా మూడు స్థానాలకు కావలి గ్రీష్మ.. బీద రవిచంద్ర.. బీటీ నాయుడు పేర్లను ఖరారు చేశారు . ఇప్పటికే జనసేన అభ్యర్థిగా నాగబాబు నామినేషన్ దాఖలు చేయగా.. సోము వీర్రాజు పేరును సోమవారం ఖరారు చేసింది బీజేపీ.. అయితే, గత ఎన్నికల్లో ప్రత్యక్ష ఎన్నికల్లో పోటీకి సిద్ధమైన బుద్దా వెంకన్నకు సర్దుబాట్లలో భాగంగా సీటు దక్కలేదు.. కానీ, ఈ సారి ఎమ్మెల్సీ సీటు వస్తుందనే నమ్మకంతో ఉన్న ఆయనకు అది సాధ్యం కాలేదు.. ఈ నేపథ్యంలో ఎమ్మెల్సీ తనకు రాకపోవటంపై మాజీ ఎమ్మెల్సీ బుద్దా వెంకన్న స్పందిస్తూ ఆసక్తికర వ్యాఖ్యలు చేశారు.చంద్రబాబు నాయుడు నాకు దేవుడు.. నేను ఆయన భక్తుడిని అంటూ ఆసక్తికర వ్యాఖ్యలు చేశారు బుద్దా వెంకన్న.. దేవుడు కూడా అప్పుడప్పుడు పరీక్ష పెడతాడు.. కానీ, నాకు పదవి వచ్చినా.. రాకపోయినా.. అంకిత భావంతో పనిచేస్తాను అని స్పష్టం చేశారు.. రాజకీయాల్లో పదవి అనేది ఒక క్రీడగా అభివర్ణించిన ఆయన.. ఒక్కోసారి పదవి వస్తుంది.. ఒక్కోసారి రాదు.. ఏ సందర్భంలో నైనా నేను ఒకేలా ఉంటాను అని పేర్కొన్నారు.. నాకు పదవి రాకపోయినా బాధ పడను అని వ్యాఖ్యానించారు.. అనేక ఈక్వేషన్స్ తో ఎమ్మెల్సీల ఎన్నిక జరిగిందన్నారు.. కొత్త ఎమ్మెల్సీలకు శుభాకాంక్షలు తెలిపారు.. ఈ ముగ్గురికి ఎమ్మెల్సీ ఇవ్వటం సరైందే అన్నారు. తెదేపా ఎమ్మెల్సీ అభ్యర్థులను ప్రకటించిన నేపథ్యంలో కార్యకర్తలతో పిఠాపురం మాజీ ఎమ్మెల్యే, ఆ పార్టీ నేత ఎస్వీఎస్ఎన్ వర్మ సమావేశమయ్యారు. ఎమ్మెల్సీ పదవి దక్కకపోవడంపై ఆయన మాట్లాడారు. 'రాజకీయాల్లో కొన్ని ఇబ్బందులు ఉంటాయి. నియోజకవర్గ స్థాయిలోనే పదవులు విభజించాలంటే మదనపడతాం. అలాంటిది రాష్ట్రవ్యాప్తంగా పదవులు ఇవ్వాలంటే అనేక ఇబ్బందులు ఉంటాయి. ఆ పరిస్థితులను అర్థం చేసుకుంటాం. తెదేపా అధినేత, సీఎం చంద్రబాబుతో 23 ఏళ్ల ప్రయాణంలో ఎన్నో సమస్యలపై పనిచేశాం. చంద్రబాబు, మంత్రి నారా లోకేశ్ ఆదేశాలకు నాతో పాటు నా కుటుంబం, పిఠాపురం నియోజకవర్గ తెదేపా కార్యకర్తలు కట్టుబడి ఉంటారు. పార్టీ కార్యకర్తల కష్టాల్లో తోడుగా ఉంటాం' అని వర్మ తెలిపారు.

జనసేన ఆవిర్భావానికి భారీగా ఏర్పాట్లు

- స్వయంగా ఏర్పాట్లను పరిశీలించిన నాదెండ్ల మనోహర్

కాకినాడ, మార్చి10(నినాదం న్యూస్): ఈ నెల 14వ తేదీన సాయంత్రం 4 గంటలకు జనసేన ఆవిర్భావ దినోత్సవ సభ ప్రారంభం అవుతుందని నాదెండ్ల మనోహర్ అన్నారు .. భాష, సంస్కృతిని గౌరవించుకునేలా సభ జరుగుతుంది.. సభ పూర్తయిన తర్వాత పారిశుద్ధ్యం భాధ్యత కూడా మేమే తీసుకుంటాం.. భారత దేశంలో ఏ పార్టీ కూడా ఈ విధంగా పర్యావరణం కూడా ఆలోచించి ఉండదన్నారు జనసేన పీఏసీ చైర్మన్, మంత్రి నాదెండ్ల మనోహర్.. కాగా, జనసేన పార్టీ 12వ ఆవిర్భావ దినోత్సవాన్ని ఈ సారి పిఠాపురం వేదికగా నిర్వహించేందుకు జనసేన పార్టీ ఏర్పాట్లు పూర్తి చేస్తోంది.. కూటమి ప్రభుత్వంలో కీలక భాగస్వామిగా మారడం.. పార్టీ అధినేత, డిప్యూటీ సీఎం కావడం.. కీలక శాఖలను జనసేన దక్కించుకున్న తర్వాత.. జరుగుతోన్న తొలి ఆవార్భావోత్సవం కాబట్టి.. ప్రతిష్టాత్మకంగా తీసుకుని విజయవంతం చేయడానికి జనసేన పార్టీ కసరత్తు చేస్తోంది .. ఈ సభా వేదికగా పార్టీ శ్రేణులకు జనసేన అధినేత పవన్ కల్యాణ్ దిశానిర్దేశం చేయనున్నారు.. పిఠాపురం పవన్ కల్యాణ్ అడ్డా అని మంత్రి నాదెండ్ల మనోహన్ అన్నారు. జనసేన ఆవిర్భావోత్సవానికి పిఠాపురం సిద్ధమవుతోన్న వేళ.. ఓవైపు జనసేన అధినేత, ఏపీ డిప్యూటీ సీఎం పవన్ కల్యాణ్.. మరోవైపు.. టీడీపీ సీనియర్ నేత, మాజీ ఎమ్మెల్యే వర్మపై కీలక వ్యాఖ్యలు చేశారు.. వర్మ చాలా సీనియర్ పొలిటీషియన్.. వాళ్ల పార్టీ.. ఆయన విషయంలో నిర్ణయం తీసుకుంటుంది, అది ఆ పార్టీ అంతర్గత వ్యవహారమని స్పష్టం చేశారు.. వర్మని గౌరవించడంలో మాకు ఎటువంటి అభ్యంతరం లేదన్న ఆయన.. వర్మకి చెక్ పెట్టాల్సిన అవసరం మాకు ఏమి ఉంటుందని ప్రశ్నించారు. ఇక, పవన్ కల్యాణ్ సెక్యూరిటీ విషయంలో డిపార్ట్ మెంట్‌తో పాటు పార్టీ పరంగా మేం కూడా చూసు కుంటాం.. సభా ప్రాంగణంలో 75 సీసీ కెమెరాలు ఏర్పాటు చేస్తాం.. పిఠాపురం ప్రజలకి కృతజ్ఞతలు చెప్పడానికి ఈ సభ ఏర్పాటు చేశాం అన్నారు..

రాష్ట్ర ప్రణాళిక విభాగం ఆధ్వర్యంలో నేడు వర్క్‌షాపు

- హాజరుకానున్న సీఎం చంద్రబాబు

అమరావతి, మార్చి10(నినాదం న్యూస్): ముఖ్యమంత్రి చంద్రబాబు నాయుడు రేపు పావులేషన్ డైనమిక్స్ అండ్ డెవలెప్మెంట్ అనే వర్క్‌షాప్‌లో పాల్గొంటారు. ఎస్ ఆర్ఎం యూనివర్సిటీలో ఉదయం 10 గంటల నుంచి ఈ వర్క్‌షాప్ జరుగుతుంది. ఈ కార్యక్రమంలో సీఎం చంద్రబాబు సాయంత్రం 4.30 గంటలకు హాజరవుతారు. ఏపీ ప్రణాళిక శాఖ ఈ కార్యక్రమాన్ని నిర్వహిస్తోంది. పావులేషన్ మేనేజ్మెంట్‌పై అంతర్జాతీయ, జాతీయ నిపుణులు ఈ వర్క్‌షాప్‌లో భాగస్వాములవుతారు. ఈ కార్యక్రమం అనంతరం ముఖ్యమంత్రి చంద్రబాబు ఎఆర్ఎం యూనివర్సిటీ క్యాంపస్‌లో నిర్మించిన సీవీ.రామన్ బ్లాక్, గంగ హాస్టల్ భవనాలను ప్రారంభిస్తారు.

పుట్టపర్తి చేరుకున్న లోకేశ్, అనగాని

అనంతపురం, మార్చి10(నినాదం న్యూస్): : పుట్టపర్తి శ్రీ సత్యసాయి విమానాశ్రయంలో రాష్ట్ర మానవ వనరుల అభివృద్ధి, ఐటి, ఎలక్ట్రానిక్స్, కమ్యూనికేషన్ శాఖ మంత్రి నారా లోకేష్, పుట్టపర్తి జిల్లా ఇన్చార్జి మంత్రి రాష్ట్ర రెవెన్యూ శాఖ మంత్రిసత్యప్రసాద్ కు ఘన స్వాగతం పలికిన జిల్లా కలెక్టర్ టి.ఎస్. చేతన్, ఎస్పీ వీ రత్న, పార్లమెంట్ సభ్యులు పార్థసారథి, కదిరి ఎమ్మెల్యే వెంకట ప్రసాద్, పరిటాల శ్రీరామ్, మాజీ మంత్రివర్యులు ప్లలె రఘునాథ్ రెడ్డి, తదితరులు పాల్గొన్నారు.

HINDUJA HOUSING FINANCE

హిందూజా హౌసింగ్ ఫైనాన్స్ లిమిటెడ్
కార్పొరేట్ కార్యాలయం: 167-169, 2వ అంతస్తు, లిటిల్ మౌంట్, సైదాపేట్, చెన్నై - 600 015,
CIN U65922TN2015PLC10093, www.hindujahousingfinanace.com

అనుబంధం- IV-A (రూల్ 8 (6)కి సంబంధించిన నిబంధనను చూడండి) ఇ-వేలం సహిత అమ్మకం కొరకు పబ్లిక్ నోటీసు (అనుబంధం - IV-A) (రూల్ 8(6))

సెక్యూరిటైజేషన్ అండ్ రీకన్‌స్ట్రక్షన్ ఆఫ్ ఫైనాన్షియల్ అసెట్స్ అండ్ ఎన్‌ఫోర్స్‌మెంట్ ఆఫ్ సెక్యూరిటీ ఇంట్రెస్ట్ యాక్ట్, 2002 (ఇకపై "చట్టం") క్రింద హిందూజా హౌసింగ్ ఫైనాన్స్ లిమిటెడ్ (HHF), కార్పొరేట్ కార్యాలయం: 167-169, 2వ అంతస్తు, లిటిల్ మౌంట్, సైదాపేట్, చెన్నై- 600 015 మరియు ప్రాంతీయ కార్యాలయం:- హిందూజా హౌసింగ్ ఫైనాన్స్ లిమిటెడ్- డోర్ నెం. 54-20-10/1ఎ, 3వ అంతస్తు, గురునానక్ కాలనీ మెయిన్ రోడ్, ఎదురుగా, ఎస్‌బిఐ బ్యాంక్, విజయవాడ, కృష్ణా జిల్లా, ఆంధ్రప్రదేశ్- 520008కు తనఖా పెట్టిన స్థిరాస్తి అమ్మకం. అయితే HHF యొక్క అధీకృత అధికారి ("AO") క్రింద తెలిపిన రుణ ఖాతాలు/ప్రాస్పెక్ట్ నంబర్లలో చట్టం యొక్క సెక్షన్ 13(2) క్రింద జారీ చేసిన నోటీసుకు అనుగుణంగా దిగువ ఆస్తిలను స్వాధీనం చేసుకున్నారు. బకాయిల మొత్తానికి సంబంధించి "ఎక్కడ ఎలా ఉన్నదో అక్కడ అలానే & అక్కడ ఏమున్నదో అదే ప్రాతిపదికన విక్రయించెదరు. వెబ్‌సైట్: www.bankeauctions.comలో అందించబడిన ఇ-వేలం ప్లాట్‌ఫారమ్ ద్వారా దిగువ సంతకందారుచే విక్రయించబడును.

క్ర. సం.	రుణగ్రహీత(లు)/సహ-రుణగ్రహీత(లు)/హామీదారు(లు)/ రుణ ఖాతా నెం.	డిమాండ్ నోటీస్ తేది & మొత్తం	స్వాధీనత తేది	రిజర్వు ధర	ఆస్తి తనిఖీ తేది
1.	1.శ్రీమతి దారం వెంకటరమణమ్మ భర్త డి.జయ ప్రసాద్ ..రుణగ్రహీత, 2. శ్రీ డి.జయ ప్రసాద్ తండ్రి డి.నాగన్న. అందరి నివాసం: ఇం.నెం. 5/56, మిలిటరీ కాలనీ, నందనపల్లె (గ్రా), కర్నూలు జిల్లా, పిన్ కోడ్ 518452. LAN - AP/KUR/KURL/A000000793	30.10.2024 & Rs. 7,72,906 — 05-02-2025 నాటికి బకాయి ఉన్న మొత్తం రూ. 8,52,519	16-01-2025	Rs. 15,60,000	05-ఏప్రిల్-2025 11.00 గం.లు-14.00 గం.లు బయానా ఆఖరి తేది: 14-ఏప్రిల్-2025న సా.5 గం.ల వరకు
			బిడ్‌పెంపుదల మొత్తం Rs. 10,000/-	బయానా రూ. 1,56,000	ఇ-వేలం తేది /సమయం: 15-ఏప్రిల్-2025న 11.00 గం.లు-13.00 గం.లు

స్థిరాస్తి/సెక్యూర్డ్ ఆస్తి యొక్క వివరణ - ఎస్ఆర్ఓ మరియు ఆర్ఓ కర్నూలు, కర్నూలు మండలం మరియు జిల్లా, నందనపల్లి గ్రామం మరియు జి.పి. రుద్రవనం మజార, సర్వే నెం.226లోని 91.66 చ.గ.ల విస్తీర్ణము, ఇంటి నెం. 5-56గ (అస్సెస్‌మెంట్ నెం. 210) యావదాస్తి. రిజిస్టర్డ్ సేల్ డీడ్ డాక్యుమెంట్ నెం:13573/2022లో తెలుపబడిన సరిహద్దులు: తూర్పు: జె.రంగస్వామి ఇల్లు, పశ్చిమం: రాస్తా, ఉత్తరం: డి.సుబ్బన్న ఇల్లు, దక్షిణం: పురుషోత్తం ఇల్లు.

చెల్లింపు విధానం :- అన్ని చెల్లింపులు విజయవాడ వద్ద చెల్లించబడేలా "హిందూజా హౌసింగ్ ఫైనాన్స్ లిమిటెడ్" పేరున డిమాండ్ డ్రాఫ్ట్ ద్వారా లేదా RTGS/NEFT ద్వారా చెల్లించవలెను. ఖాతాల వివరాలు క్రింది విధంగా ఉన్నాయి: ఎ) ఖాతా పేరు:- హిందూజా హౌసింగ్ ఫైనాన్స్ లిమిటెడ్ బి) బ్యాంక్ పేరు:- HDFC, సి) ఖాతా నెం.- HHFLTDAPKURKURLA793, డి) IFSC కోడ్:- HDFC0004989.

క్ర. సం.	రుణగ్రహీత(లు)/సహ-రుణగ్రహీత(లు)/హామీదారు(లు)/ రుణ ఖాతా నెం.	డిమాండ్ నోటీస్ తేది & మొత్తం	స్వాధీనత తేది	రిజర్వు ధర	ఆస్తి తనిఖీ తేది
2.	1.శ్రీమతి దాసరి లక్ష్మీ దేవి భర్త దాసరి ఓబులపతి ..రుణగ్రహీత, 2. శ్రీ దాసరి వీరాంజనేయులు తండ్రి దాసరి ఓబులపతి ..... సహ-రుణగ్రహీత, 3. శ్రీమతి దాసరి రూన్సీ భర్త దాసరి వీరాంజనేయులు .. సహ-రుణగ్రహీత, అందరి నివాసం: ఇం.నెం 8/70, కుర్రపల్లి, ఆత్మాకూర్, అనంతపురం జిల్లా, ఎపి, పిన్ కోడ్ 515751. LAN - AP/ANP/ANPR/A000000122	08.07.2024 Rs. 8,09,158 — 05-02-2025 నాటికి బకాయి ఉన్న మొత్తం రూ. 8,70,236	11-12-2024	Rs. 7,30,400	05-ఏప్రిల్-2025 11.00 గం.లు-14.00 గం.లు బయానా ఆఖరి తేది: 14-ఏప్రిల్-2025న సా.5 గం.ల వరకు
			బిడ్‌పెంపుదల మొత్తం Rs. 10,000/-	బయానా రూ. 73,040	ఇ-వేలం తేది /సమయం: 15-ఏప్రిల్-2025న 11.00 గం.లు-13.00 గం.లు

స్థిరాస్తి/సెక్యూర్డ్ ఆస్తి యొక్క వివరణ - ఆత్మకూర్ మండలం మరియు అనంతపురం జిల్లా, ఆర్‌డి అనంతపురం మరియు ఎస్ఆర్‌డి అనంతపురం రూరల్ పరిధిలోని ఆత్మకూర్ గ్రామం మరియు పంచాయతీ పరిధిలలో ఉన్న ఆస్తి. బాబు- స్వభావం: ప్రభుత్వం డ్రై, సర్వే నెం:342 పైకి, ఎ.సి: 0.03, హెచ్.ఎస్: 0.012, డోర్ నెం:16-81, అసెస్‌మెంట్ నెం:2480. సరిహద్దులు:- తూర్పు: డి.మురళి ఇల్లు, పశ్చిమం: రాస్తా, ఉత్తరం: డి.భాస్కర్ ఇల్లు, దక్షిణం: రోడ్డు. కొలతలు:- తూర్పు)- పశ్చిమం: 27 అడుగులు లేదా 8.23 మీటర్లు. ఉత్తరం-దక్షిణం: 47.4 అడుగులు లేదా 14.45 మీటర్లు. విస్తీర్ణం: 03 సెంట్లు లేదా 142.2 చదరపు గజాలు, డోర్ నెం: 16.81, అసెస్‌మెంట్ నెం: 2480 అర్‌సిసి భవనం. రిజిస్టర్డ్ గిఫ్ట్ డీడ్ తేదీ: 06/04/2023, 3976/2023, ఎస్ఆర్ఓ అనంతపురం రూరల్.

చెల్లింపు విధానం :- అన్ని చెల్లింపులు విజయవాడ వద్ద చెల్లించబడేలా "హిందూజా హౌసింగ్ ఫైనాన్స్ లిమిటెడ్" పేరున డిమాండ్ డ్రాఫ్ట్ ద్వారా లేదా RTGS/NEFT ద్వారా చెల్లించవలెను. ఖాతాల వివరాలు క్రింది విధంగా ఉన్నాయి: ఎ) ఖాతా పేరు:- హిందూజా హౌసింగ్ ఫైనాన్స్ లిమిటెడ్ బి) బ్యాంక్ పేరు:- HDFC, సి) ఖాతా నెం.- HHFLTDAPANPANPRA122, డి) IFSC కోడ్:- HDFC0004989.

క్ర. సం.	రుణగ్రహీత(లు)/సహ-రుణగ్రహీత(లు)/హామీదారు(లు)/ రుణ ఖాతా నెం.	డిమాండ్ నోటీస్ తేది & మొత్తం	స్వాధీనత తేది	రిజర్వు ధర	ఆస్తి తనిఖీ తేది
3.	1. శ్రీ జంబుగోళం ప్రసాద్ తండ్రి జె.చంద్రయ్య ..రుణగ్రహీత, 2. శ్రీమతి జంబుగోళం రేవతి భర్త జె.ప్రసాద్ ..సహ రుణగ్రహీత. అందరి నివాసం: సాయి నగర్, అగ్రహారం పేట, ఎల్ఎ సాగరం, నాయుడుపేట, నెల్లూరు జిల్లా, పిన్ కోడ్ 524126. LAN - AP/NLR/NLOR/A000000237	30.10.2024 & Rs. 21,82,879 — 06-03-2025 నాటికి బకాయి ఉన్న మొత్తం రూ. 23,26,449	11-01-2025	Rs. 29,99,040	05-ఏప్రిల్-2025 11.00 గం.లు-14.00 గం.లు బయానా ఆఖరి తేది: 14-ఏప్రిల్-2025న సా.5 గం.ల వరకు
			బిడ్‌పెంపుదల మొత్తం Rs. 10,000/-	బయానా రూ. 2,99,904	ఇ-వేలం తేది /సమయం: 15-ఏప్రిల్-2025న 11.00 గం.లు-13.00 గం.లు

స్థిరాస్తి/సెక్యూర్డ్ ఆస్తి యొక్క వివరణ - ఎస్.పి.

అర్జీల పరిష్కారం సత్వరమే చేయాలి

- ఖమ్మం జిల్లా కలెక్టర్ ముజమ్మిల్ ఖాన్

ఖమ్మం, మార్చి10(నినాదం న్యూస్): అర్జీల పరిష్కారం సత్వరమే చేయాలని జిల్లా కలెక్టర్ ముజమ్మిల్ ఖాన్ సంబంధిత అధికారులను ఆదేశించారు. సోమవారం ప్రజావాణి కార్యక్రమం సందర్భంగా కలెక్టరేట్ సమావేశ మందిరంలో జిల్లా కలెక్టర్, అదనపు కలెక్టర్ లు డా. పి. శ్రీజ, పి. శ్రీనివాస్ రెడ్డి లతో కలిసి ప్రజల నుండి అర్జీలను స్వీకరించారు. ఈ సందర్భంగా జిల్లా కలెక్టర్ ముజమ్మిల్ ఖాన్ మాట్లాడుతూ ప్రజావాణి దరఖాస్తులకు అత్యంత ప్రాధాన్యతనిచ్చి, పరిశీలించి పెండింగ్ లో ఉంచకుండా పరిష్కరించాలని అన్నారు. ఈ కార్యక్రమంలో డిఆర్వో ఏ. పద్మశ్రీ, డిఆర్డీవో సన్యాసయ్య, కలెక్టరేట్ ఏ.ఓ. అరుణ, అధికారులు, తదితరులు పాల్గొన్నారు.

బోజడ్ల శ్రీనివాస్ మృతి పట్ల నివాళి

ఖమ్మం, మార్చి10,(నినాదం న్యూస్): మంగళగూడెం గ్రామానికి చెందిన కాంగ్రెస్ నాయకులు బోజడ్ల శ్రీనివాస్ సోమవారం తెల్లవారుజామున హఠాన్మరణం చెందగా.. విషయం తెలుసుకుని కాంగ్రెస్ జిల్లా అధ్యక్షులు పువ్వాళ్ల దుర్గాప్రసాద్, రాష్ట్ర మంత్రి పొంగులేటి క్యాంప్ కార్యాలయ ఇన్ చార్జ్ తుంబూరు దయాకర్ రెడ్డి, కాంగ్రెస్ జిల్లా నాయకులు చావా శివరామకృష్ణ, కొప్పుల చంద్రశేఖర్ నివాళులర్పించారు. మృతుడి కుటుంబ సభ్యులకు ప్రగాఢ సానుభూతి తెలిపారు. అలాగే.. కాంగ్రెస్ సీనియర్ నాయకులు కోమటి నారాయణ దశ దినకర్మకు రాష్ట్ర మంత్రి పొంగులేటి క్యాంప్ కార్యాలయ ఇన్చార్జ్ తుంబూరు దయాకర్ రెడ్డి, కాంగ్రెస్ జిల్లా నాయకులు కొప్పుల చంద్రశేఖర్ హాజరై.. వారి కుటుంబ సభ్యులను పరామర్శించారు. అండగా ఉంటామని అభయమిచ్చారు. ఈ కార్యక్రమాల్లో కాంగ్రెస్ నాయకులు పుచ్చకాయల వీరభద్రం, మక్కా శేఖర్ గౌడ్, వీరారెడ్డి, కొండాపురం శ్రీను, బోజడ్ల సత్యనారాయణ, వీరెల్లి అప్పారావు, ప్రసాద్, అనిల్ మరియు గ్రామ నాయకులు తదితరులు పాల్గొన్నారు.

ప్రజా సమస్యలపై.. మార్చి 20 వరకు సర్వేలు

- మీడియా సమావేశంలో సీపీఎం జిల్లా కార్యదర్శి నున్నా నాగేశ్వరరావు

ఖమ్మం, మార్చి 10(నినాదం న్యూస్): ప్రజా సమస్యలపై ఈ నెల 10 నుండి 20 వరకు ఇంటింటి సర్వే నిర్వహించనున్నామని, మార్చి 20 నుండి 30 వరకు ఆయా మండల, మున్సిపల్ కేంద్రాల్లో ఆందోళనలు చేస్తామని సిపిఎం జిల్లా కార్యదర్శి నున్నా నాగేశ్వరరావు పేర్కొన్నారు. ఖమ్మంలోని సిపిఎం కార్యాలయంలో సోమవారం ఏర్పాటు చేసిన విలేకర్ల సమావేశంలో ఆయన మాట్లాడారు. కాంగ్రెస్ ప్రభుత్వం ఏర్పడి ఏడాదిన్నర కావస్తున్నా ఇంతవరకూ ఇచ్చిన హామీలను అమలు చేయలేదన్నారు. హామీల అమలు కోసం, ప్రజా సమస్యలు తెలుసుకోవడానికి ఇంటింటికి వెళ్లి సిపిఎం కార్యకర్తలు సర్వే చేయనున్నారని తెలిపారు. సోమవారం నుండి 20వ తేదీ వరకు సర్వే జరుగుతుందని, అనంతరం 20 నుండి 30 వరకు మండల, మున్సిపల్ కేంద్రాల్లో ఆందోళనలు జరుగతాయన్నారు. భూభారతి బిల్లును అమలు చేసి భూ సమస్యలు పరిష్కరించాలన్నారు.

వారబంధిని రద్దు చేయాలి..

నీటి సరఫరా లేక సాగర్ ఆయకట్టు ఎండిపోతోందని, వెంటనే వారబందీ పద్ధతిని రద్దు చేయాలని నున్నా నాగేశ్వరరావు డిమాండ్ చేశారు. గోదావరి జలాలు ఎన్ఎస్పికి రావడంతో వైరా నుండి సత్తుపల్లి ప్రాంతానికి ఇబ్బంది లేదని, బిబిసి కెనాల్ కింద పంటలు ఎండిపోతున్నాయని అన్నారు. వెంటనే వారబందీ పద్ధతిని రద్దు చేసి నిరంతరం నీటి సరఫరా చేయాలని డిమాండ్ చేశారు. ఈ సమావేశంలో సిపిఎం రాష్ట్ర కమిటీ సభ్యులు యర్రా శ్రీకాంత్, జిల్లా కార్యదర్శివర్గ సభ్యులు వై. విక్రమ్ మాదినేని రమేష్, యర్రా శ్రీనివాసరావు పాల్గొన్నారు.

నిజామాబాద్ పోలీస్ కమిషనర్‌గా..
సాయి చైతన్య బాధ్యతల స్వీకరణ

నిజామాబాద్ ప్రతినిధి, మార్చి 10 (నినాదం న్యూస్) : నిజామాబాద్ పోలీస్ కమిషనర్ గా పోతరాజు సాయి చైతన్య సోమవారం బాధ్యతలు స్వీకరించారు. 2016 ఐపీఎస్ బ్యాచ్‌కు చెందిన సాయి చైతన్య మొన్నటి వరకు నార్కొటిక్స్ విభాగం ఎస్పీగా పనిచేశారు. ఇటీవల రాష్ట్రంలో 21 మంది ఐపీఎస్‌ల బదిలీ సందర్భంగా సాయిచైతన్యను నిజామాబాద్ సీపీగా నియమించిన విషయం తెలిసిందే. సోమవారం ఉదయం నగరంలో ప్రసిద్ధ నీలకంఠేశ్వర దేవాలయంలో సతీసమేతంగా కొత్త పోలీస్ కమిషనర్ పూజలు నిర్వహించారు. అనంతరం పోలీస్ కమిషనర్ కార్యాలయంలో సీపీగా బాధ్యతలు చేపట్టారు. శాంతి భద్రతల పర్యవేక్షణకు ప్రాధాన్యత ఇస్తానని సీపీ సాయి చైతన్య పేర్కొన్నారు. ఈ సందర్భంగా నూతనంగా కమిషనర్ గా బాధ్యతలు స్వీకరించిన సాయి చైతన్యను జిల్లా పోలీస్ అధికారులు పుష్ప గుచ్చాలు అందించి స్వాగతం పలికారు.

బిసిటియు డైరీని ఆవిష్కరించిన
జిల్లా జడ్జి కుంచాల సునీతా

నిజామాబాద్ ప్రతినిధి, మార్చి 10 (నినాదం న్యూస్) : బిసి ఉపాధ్యాయ సంఘం డైరీని జిల్లా జడ్జి కుంచాల సునీత సోమవారం ఆమె చాంబర్ లో ఆవిష్కరించారు. ఈ సందర్భంగా ఆమె మాట్లాడుతూ బిసి ఉపాధ్యాయ సంఘం చేస్తున్న కార్యక్రమాలను అభినందించారు. ఈ కార్యక్రమంలో బిసిటియు జిల్లా అధ్యక్షులు మాడవేడి వినోద్ కుమార్, కార్యనిర్వాహక అధ్యక్షులు కంచరి రవికుమార్, కొట్టాల రామకృష్ణ, అసోసియేటెడ్ అధ్యక్షులు ఎ మోహన్, గౌరవ అధ్యక్షులు కైరంకొండ బాబు, బిసిటియు మహిళా అధ్యక్షురాలు నునుగొండ విజయలక్ష్మి, మాక్లూర్ మండల బిసిటియు అధ్యక్షులు గంగోనె సంజీవ్, రఘువీర్ పాల్గొన్నారు.

రెవెన్యూ అధికారులు..
పారదర్శకంగా సేవలు అందించాలి

- రెవెన్యూ శాఖపై అత్యధిక దృష్టి ఉంటుంది
- భూ చట్టాలపై పూర్తిగా అవగాహన ఉండాలి
- శిక్షణా కార్యక్రమంలో పాల్గొన్న కలెక్టర్ ముజమ్మిల్ ఖాన్

ఖమ్మం, మార్చి 10(నినాదం న్యూస్):

విధులను నిజాయితీగా నిర్వర్తిస్తూ పారదర్శకంగా సేవలు అందించాలని జిల్లా కలెక్టర్ ముజమ్మిల్ ఖాన్ అన్నారు. సోమవారం జిల్లా కలెక్టర్, స్థానిక టి.టి.డి.సి.లో రెవెన్యూ శాఖ జూనియర్ అసిస్టెంట్లకు సర్వీస్ అంశాలపై నిర్వహించిన రెండు రోజుల శిక్షణా కార్యక్రమంలో పాల్గొన్నారు. ఈ సందర్భంగా లిజిల్లా కలెక్టర్ ముజమ్మిల్ ఖాన్ మాట్లాడుతూలి మనం ప్రతిరోజు చేయాల్సిన విధులు, బాధ్యతలను పక్కాగా నిర్వహించేందుకు శిక్షణా కార్యక్రమాలు ఉపయోగ పడతాయని, రెవెన్యూ శాఖలో నిష్ణాతులైన ట్రెయినర్లు అందించే రెండు రోజుల పాటు శిక్షణను పూర్తి స్థాయిలో వినియోగించుకోవాలని తెలిపారు. ప్రజలకు సేవలు అందించే సమయంలో మనం చేయాల్సిన ప్రతి పనికి ఖచ్చితమైన రూల్ పొజిషన్ ఫాలో కావాలని అన్నారు. ప్రభుత్వం అమలు చేసే కార్యక్రమాలు, వివిధ పనుల కోసం జారీ చేసే మార్గదర్శకాలపై అవగాహన కలిగి ఉండాలని అన్నారు. మన విధి నిర్వహణతో ప్రజలకు ఏ విధంగా సహాయం అందిస్తామనే ధోరణిలో మన ఆలోచనలు ఉండాలని, ప్రజలతో మమేకం అవుతూ పనిచేసే రెవెన్యూ శాఖ చాలా కీలకమైందని, 250 సంవత్సరాల చరిత్ర మన శాఖకు ఉందని, అందరికంటే అధికంగా ఫోకస్ మనపై ఉంటుందని అన్నారు. రెవెన్యూ చట్టాలు, రెవెన్యూ వ్యవస్థ పట్ల పూర్తిగా అవగాహన ఉండాలని అన్నారు. క్షేత్రస్థాయి పరిధిలో ఎప్పటికప్పుడు గమనిస్తూ నూతన పద్ధతులను త్వరగా అర్థం చేసుకోవాలని, సమస్యాత్మక పరిస్థితులలో వాటిని పరిష్కరించేందుకు కృషి చేయాలని కలెక్టర్ తెలిపారు. భూ చట్టాలపై పూర్తి అవగాహన ఉండాలని, మనకు వచ్చే ప్రతి దరఖాస్తును చట్టం ప్రకారం పరిశీలించి పరిష్కరించాలని, భూ లావాదేవీల పరిష్కారంలో ఎటువంటి అవకతవకలకు పాల్పడవద్దని, నియమ నిబంధనలకు అనుగుణంగా విధులను నిజయితీగా చేయాలని అన్నారు.మనం చేసే మంచి పని ప్రజలందరికీ ఉపయోగపడాలని, మన పేరు గుర్తు లేకపోయినా, మన పని శాశ్వతంగా గుర్తుంటుందని అన్నారు. నిజాయితిగా పని చేయాలని, ఒకసారి దారి తప్పితే అస్థిత్వం కొల్పోతామని, కాగితాల మీద మాత్రమే ఆధారపడకుండా క్షేత్రస్థాయిలో పర్యటిస్తూ వాస్తవాలను తెలుసుకుంటూ విధులు నిర్వహించాలని అన్నారు. ప్రజల కోసం మాత్రమే మనం ఉన్నామని గుర్తుంచు కోవాలని అన్నారు.

విధి నిర్వహణలో ఎప్పుడు ఒత్తిడికి గురి కావద్దని, ప్రణాళిక ప్రకారం పని చేయాలని కలెక్టర్ తెలిపారు. హెల్త్, ఫ్యామిలీ, వర్క్, వర్షిప్ లను సమాంతరంగా బ్యాలెన్స్ చేయాలని అన్నారు. అనంతరం పని ప్రదేశాల్లో ఉద్యోగులకు ఉన్న సౌకర్యాలు, సమస్యల గురించి కలెక్టర్ తెలుసుకున్నారు. జూనియర్ అసిస్టెంట్ మెరుగ్గా పని చేసేందుకు వీలుగా కార్యాలయాల్లో సౌకర్యాల కల్పనకు చర్యలు తీసుకుంటామని అన్నారు. ఈ కార్యక్రమంలో శిక్షకులు, విశ్రాంత ప్రత్యేక డిప్యూటీ కలెక్టర్ సురేశ్ పొద్దర్, కలెక్టరేట్ పర్యవేశకులు టి. కరుణాకర్ రెడ్డి, అధికారులు, తదితరులు పాల్గొన్నారు.

రైతు సమస్యలను పరిష్కరించాలి

- ఎమ్మెల్సీ ఖమ్మం జిల్లా బిఆర్ఎస్ పార్టీ అధ్యక్షులు తాతా మధుసూదన్

ఖమ్మం, మార్చి10(నినాదం న్యూస్): ఖమ్మం రూరల్ మండలం పలు రైతులు తమ సమస్యలను ఎమ్మెల్సీ, ఖమ్మం జిల్లా బిఆర్ఎస్ పార్టీ అధ్యక్షులు తాతా మధుసూదన్ దృష్టికి తేవడంతో నేడు ఖమ్మం జిల్లా కలెక్టరేట్ కార్యాలయంలో కలెక్టర్ ముజామ్మిల్ ఖాన్ ని కలిసి తన దృష్టికి వచ్చిన రైతు సమస్యలను వివరించి పరిష్కరించాలని వారు కోరారు. అనంతరం రైతులను నేరుగా జిల్లా కలెక్టర్ కి సమస్యలను వివరించేందుకు పలు రైతులకు వారు అవకాశం కల్పించారు. ఈ సందర్భంగా ఎమ్మెల్సీ తాతా మధుసూదన్ , రైతులు తన దృష్టికి తెచ్చిన సమస్యలను పరిష్కరించేందుకు వెంటనే చర్యలు తీసుకుంటానని కలెక్టర్ ముజామ్మిల్ ఖాన్ హామీ ఇచ్చారు. జిల్లా కలెక్టర్‌ని కలిసిన వారిలో ఎమ్మెల్సీ తాతా మధుసూదన్ వెంట రూరల్ బిఆర్ఎస్ పార్టీ అధ్యక్షులు బెల్లం వేణుగోపాల్, నేలకొండపల్లి మండల పార్టీ అధ్యక్షులు ఉన్నం బ్రహ్మయ్య ఇతర నాయకులు ఉన్నారు.

ఏడాదిలోనే అద్భుత అభివృద్ధి..

- 700 కోట్లకు పైగా నిధులు ఖర్చు
- ఎమ్మెల్యే మట్టా రాగమయి దయానంద్

సత్తుపల్లి, మార్చి 10 (నినాదం న్యూస్): సత్తుపల్లి నియోజకవర్గంలో ఏడాది కాలంలోనే 700 కోట్ల రూపాయలకు పైగా నిధులతో అభివృద్ధి కార్యక్రమాలు చేపట్టామని సత్తుపల్లి శాసన సభ్యురాలు డాక్టర్ మట్ట రాగమయి దయానంద్ అన్నారు. స్థానిక ఎమ్మెల్యే క్యాంప్ కార్యాలయంలో విలేకరుల సమావేశంలో ఎం.ఎల్.ఏ రాగమయి మాట్లాడుతూ నియోజకవర్గ అభివృద్ధికి మంజూరు అయిన నిధులు, అభివృద్ధి కార్యక్రమాలు గురించి వివరించి ముఖ్యమంత్రి రేవంత్ రెడ్డి, జిల్లా మంత్రుల సాయంతోనే ఇంతటి అభివృద్ధి సాధ్యమైందని తెలిపారు. 200 కోట్ల రూపాయలతో 4వ తరగతి నుండి ఇంటర్ మీడియట్ వరకు ఇంటిగ్రేటెడ్ పాఠశాలను 25 ఎకరాలలో ఏర్పాటు చేస్తున్నట్టు తెలియజేసారు. వేంసూరు మండలం కల్లూరుగూడెం గ్రామంలో నూతన పామాయిల్ ఫ్యాక్టరీ కొరకు 240 కోట్లు మంజూరు చేశారని అన్నారు. డ్వాక్రా మహిళలకు ఎలక్ట్రిక్ బస్సులు, సోలార్ యూనిట్లు, మీసేవ కేంద్రాలు ఏర్పాటు చేసి మహిళలను కోటీశ్వశ్వర్లుగా చూడాలని ముఖ్యమంత్రి రేవంత్ రెడ్డి చూస్తున్నారని అన్నారు. సీతారామా ప్రాజెక్ట్ యాతాలకుంట భూ నిర్వశితులకు 15 కోట్లు, రేజర్ల సింగరేణి బాధితులకు 2 కోట్లు, ఎస్.సి, ఎస్.టి సబ్ ప్లాన్ ద్వారా 24 కోట్ల రూపాయలు ఖర్చు చేయినట్లు తెలిపారు. ఈ.జి.ఎస్, సి.ఆర్.ఆర్, ఎం.ఆర్.ఆర్, ఎస్.డి.ఎఫ్ ద్వారా సి.సి రోడ్ల నిర్మాణానికి 122 కోట్ల రూపాయలు వెచ్చించింట్లు తెలియజేసారు. పట్టణంలో వేంసూరు రోడ్ లో షాదీఖానా, కమర్షియల్ షాపులు, సెంట్రల్ డివైడర్ తో పాటు సెంట్రల్ లైటింగ్ కొరకు 8.5 కోట్ల రూపాయలు నిధులు మంజూరు అయ్యాయని అన్నారు. అంగన్వాడీ పాఠశాలల నిర్మాణం కొరకు 2.25 కోట్ల రూపాయలు ఖర్చు చేస్తున్నామన్నారు. నర్సింగ్ కాలేజీ కి 18 కోట్లు, అంబేద్కర్ ఆడిటోరియం కొరకు 3.5 కోట్లు, ఇండోర్ అవుట్ డోర్ స్టేడియం కొరకు 5 కోట్లు, సిమెంట్ రోడ్లు నిర్మాణం కొరకు 22 కోట్లు, సత్తుపల్లి పట్టణ సిమెంట్ రోడ్లు, డ్రైనేజీ కి 10 కోట్లు ఖర్చు చేస్తున్నట్లు తెలిపారు. ఇంకా ఇరిగేషన్ కొరకు 5 కోట్లు, కాలేజి, స్కూల్స్ హాస్టల్ లో విద్యార్థులకు బెడ్ లకు 1.5 కోట్లు ఖర్చు చేశామన్నారు. అదేవిధంగా టూరిజం అభివృద్ధిలో భాగంగా పెనుబల్లి పులిగుండలా ప్రాజెక్టు, ఏకో టూరిజం అభివృద్ధి లో భాగంగా నీలాద్రి ని అభివృద్ధి చేస్తున్నట్లు తెలిపారు. మన సత్తుపల్లి నియోజకవర్గం ఇంత అభివృద్ధి చేయడానికి ముఖ్యమంత్రి రేవంత్ రెడ్డి, జిల్లా మంత్రులు బట్టి విక్రమార్క, తుమ్మల నాగేశ్వరరావు, పొంగిలేటి శ్రీనివాస్ రెడ్డి, సీతక్క లు ఎంతగానో సహకరించి నిధులు మంజూరు చేశారని కొనియాడారు. కాంగ్రెస్ ప్రభుత్వం ఇచ్చిన హామీలు కాకుండా ఎన్నికలు నాడు ప్రజలకు ఇవ్వని హామీలు కూడా అందిస్తున్న ఏకైక ప్రభుత్వం కాంగ్రెస్ ప్రభుత్వం ఒక్కటే అని చెప్పారు. ఇంకా ముందు ముందు సత్తుపల్లి నియోజకవర్గంలో ప్రజలు ఆసిస్సులు తో మరేంతో అభివృద్ధి కార్యక్రమాలు చేపడతామని తెలిపారు. ఈ కార్యక్రమంలో సత్తుపల్లి వ్యవసాయ మార్కెట్ కమిటీ చైర్మన్ దోమ ఆనంద్ బాబు, కల్లూరు వ్యవసాయ మార్కెట్ కమిటీ చైర్మన్ నీరజ ప్రభాకర్ చౌదరి, సీనియర్ నాయకులు చల్లగుళ్ళ నరసింహారావు, ఉడతనేని అప్పారావు, సత్తుపల్లి పట్టణ కమిటీ అధ్యక్షులు గాదె చెన్నకేశవ రావు, సినియర్ కాంగ్రెస్ నాయకులు వంకాయలపాటి వెంకటేశ్వరరావు, ముత్తారెడ్డి, పసుమర్తి చందర్రావు, వేంసూరు మండల కాంగ్రెస్ అధ్యక్షులు కాసర్ల చంద్రశేఖర్ రెడ్డి, శ్రీనివాసరావు, ఫక్రుద్దీన్, ఐదు మండలాల పార్టీ అధ్యక్షులు పాల్గొన్నారు.

ఘనంగా సావిత్రీబాయి పూలే వర్ధంతి

ఖమ్మం, మార్చి10(నినాదం న్యూస్): వీరణరీమణుల ఆశయ సాధన సమితి ఆధ్వర్యంలో సావిత్రీబాయి పులే వర్ధంతినీ ఘనంగా జరుపుకున్నారు. ఖమ్మం నగరం లోని కిమ్స్ హాస్పటల్ సమీపంలోని కార్యాలయంలో జరిగిన కార్యక్రమంలో ముందుగా సావిత్రీబాయి పూలే చిత్రపటానికి పుల మాలలు వేసి నివాళు లర్పించారు. అనంతరం వీరణరీమణుల ఆశయ సాధన సమితి జిల్లా అధ్యక్షురాలు భూక్యా ఉపేంద్ర బాయి మాట్లాడుతూ.. మహిళల కోసం అహర్నిశలు పాటుపడి, పురుషులతో పాటు అన్ని రంగాల్లో అవకాశాలు కల్పించాలి పోరాడిన సావిత్రి బాయి పులే పేరుతో ప్రతి జిల్లా కేంద్రంలో అధ్యయనం కేంద్రం ఏర్పాటు చేయాలని రాష్ట్ర ప్రభుత్వాన్ని డిమాండ్ చేశారు. సావిత్రీబాయి జీవిత చరిత్రను పాఠ్య పుస్తకాల్లో చేర్చాలని అన్నారు. జయంతి, వర్ధంతులను కూడా ప్రభుత్వమే అధికారికంగా నిర్వహించాలని సూచించారు. సావిత్రీబాయి చిత్రపటాలు ప్రతి ప్రభుత్వ కార్యాలయం లో ఉండేలా ప్రభుత్వం ఓ సర్కులర్ జారీ చేయాలన్నారు. మహిళా చట్టాలను పటిష్ఠంగా అమలు చేయడమే సావిత్రీబాయి కి అర్పించే నిజమైన నివాళి అని ఉపేంద్రబాయి అన్నారు. అనంతరంవీరణరీమణుల ఆశయ సాధన సమితి జిల్లా కార్యదర్శి కె. స్పందన మాట్లాడుతూ.. మహిళలకు దక్కాల్సిన రిజర్వేషన్ కోటను అమలుచేసి, రాజకీయ, ఉద్యోగ, ఉపాధి రంగాల్లో అనేక అవకాలు కల్పించేలా చేయాల్సిన బాధ్యత ప్రభుత్వాలపై ఉందని ఆమె అన్నారు. ఈ కార్యక్రమంలో జిల్లా ఉపాధ్యక్షురాలు భూక్యా జ్యోతి, ప్రధానకార్యదర్శి విజయ, సహాయ కార్యదర్శి ప్రియాంక, అధికార ప్రతినిధి పి. లక్ష్మి, ఆ సంఘం నాయకురాలు ఝాన్సి, సుభద్ర, శ్రీదేవి తదితరులు పాల్గొన్నారు.

జిల్లా పాలనాధికారిని కలిసిన సీపీ

నిజామాబాద్ ప్రతినిధి, మార్చి 10 (నినాదం న్యూస్) : నిజామాబాద్ నూతన పోలీస్ కమిషనర్ గా బాధ్యతలు చేపట్టిన పి.సాయి చైతన్య సోమవారం సాయంత్రం సమీకృత జిల్లా కార్యాలయాల సముదాయంలో జిల్లా పాలనాధికారి రాజీవ్ గాంధీ హనుమంతును మర్యాదపూర్వకంగా కలిసి పుష్పగుచ్చాన్ని అందజేశారు. ఈ సందర్భంగా నూతన సీ.పీని కలెక్టర్ అభినందనలు తెలియజేశారు. అనంతరం రాష్ట్ర సచివాలయం నుండి ప్రభుత్వ ప్రధాన కార్యదర్శి శాంతికుమారితో కలిసి మంత్రులు ఉత్తమ్ కుమార్ రెడ్డి, తుమ్మల నాగేశ్వరరావు నిర్వహించిన వీడియో కాన్ఫరెన్స్ లో కలెక్టర్, సీ.పీ పాల్గొన్నారు.

హాల్ టికెట్స్
డౌన్‌లోడ్ చేసుకోవాలి

నిజామాబాద్ ప్రతినిధి, మార్చి 10 (నినాదం న్యూస్) : ఏకలవ్య మోడల్ రెసిడెన్షియల్ పాఠశాలల్లో ఆరో తరగతికి ప్రవేశ పరీక్ష ఈ నెల 16న ఉంటుందని, దరఖాస్తు చేసుకున్న విద్యార్థులు ఈ నెల 7వ తేదీ నుండి వెబ్ సైట్ ద్వారా హాల్ టికెట్లను డౌన్ లోడ్ చేసుకోవాలని ఇందల్వాయి, ఈఎంఆర్ఎస్ పాఠశాల ప్రిన్సిపాల్ రమేష్ కుమార్ సోమవారం ఒక ప్రకటనలో తెలిపారు. దరఖాస్తు చేసుకున్న విద్యార్థినీ, విద్యార్థులు టీఎస్ఈఎంఆర్ఎస్. సీజీజీ.జీవోవీ.ఇన్ అనే వెబ్ సైట్ నుండి డౌన్ లోడ్ చేసుకోవాలని సూచించారు.

ఛాంపియన్ టోఫీలో భారత్ విజయంపై సంబరాలు

వైరా, మార్చి 10 (నినాదం న్యూస్): ఛాంపియన్ ట్రోఫీని భారత్ కైవసం చేసుకోవడం పట్ల సోమవారం వైరా మున్సిపాలిటీ పరిధిలోని బీసీ కాలనీలో ఒకటో వార్డు నందు వీరంశెట్టి సీతారాములు అధ్వర్యం లో కేక్ కట్ చేసి సంబరాలు నిర్వహించారు.ఈ కార్యక్రమంలో దుగ్గిరాల జాకోబ్ దుగ్గిరాల ఎలీషా నవీను సామేలు బాలస్వామి బుడిగి వెంకన్న దురిశెట్టి నరసింహారావు చింతపల్లి బుజ్జి మోర్ శ్రీకాంత్ గాజుల మహేష్ గాజుల నరేష్ కుమ్ము దిలీపు పృద్వి మధు కటారి రాజేష్ తదితరులు పాల్గొన్నారు.

పేదలకు ఉపాధి పనులు కల్పించాలి

- పల్లిపాడులో స్థానిక సమస్యలపై పర్యటించిన సీపీఎం బృందం

వైరా, మార్చి 10 (నినాదం న్యూస్): వైరా మున్సిపాలిటీ పరిధిలో 16వ వార్డు పల్లిపాడు లో సోమవారం సిపిఎం నేతలు పర్యటించి ప్రజా సమస్యలను అడిగి తెలుసుకున్నారు. బృందాలో సిపిఎం వైరా డివిజన్ కార్యదర్శి భూక్యా వీరభద్రం వైరా పట్టణ కార్యదర్శి చింతనిప్పు చలపతిరావు స్థానిక నాయకులతో కలిసి పేదలు నివాసం ఉండే కాలనీలో పర్యటించి సమస్యలు అడిగి తెలుసుకున్నారు. ఈ సందర్భంగా వారు మాట్లాడుతూ అరెక్కల మీద బ్రతికే పేదలకు మున్సిపాలిటీ పరిధిలో ఉపాధి హామీ పనులు లేకుండా కేంద్ర ప్రభుత్వం చేసిందని ఇప్పటికైనా కేంద్ర రాష్ట్ర ప్రభుత్వాలు పేదలకు ఉపాధి హామీ పనులు మున్సిపాలిటీ పరిధిలో కల్పించాలని డిమాండ్ చేశారు. రాష్ట్ర ప్రభుత్వం భూమిలేని పేదలకు 12 వేల రూపాయల ఇందిరమ్మ ఆత్మీయ భరోసా పథకం ఉపాధి పనులతో సంబంధం లేకుండా పేదలకు అందించాలని రాష్ట్ర ప్రభుత్వాన్ని కోరారు. డబల్ బెడ్ రూమ్ కాలనీలో అనేక సమస్యలు ఉన్నాయని అక్కడి బాధితులు తమ గోడు ను వినిపించారు అని వారు తెలిపారు. డబల్ బెడ్ రూమ్ ఇళ్ల పేదలకు పట్టాలు గాని ఇంటి నెంబర్ గాని ఇవ్వలేదని సైడ్ డ్రైవ్ సక్రంగా లేక మురుగునీరు నిల్వ ఉండటం తీవ్ర ఇబ్బందులకు గురవుతున్నారని మున్సిపల్ అధికారులు డబల్ బెడ్ రూమ్ ఇల్లు నివాస ప్రాంతం సంవత్సర పై దృష్టి సారించాలండి డిమాండ్ చేశారు. వర్షాకాలం వరదలతో ఇళ్లలో నీళ్లు వస్తున్నాయని రోడ్డు పక్కన ఉన్న వరద కాలువను పై సైడ్ వాల్ నిర్మించాలని డిమాండ్ చేశారు. మున్సిపాలిటీ పరిధిలో ప్రజలు ఎదుర్కొంటున్న స్థానిక సమస్యలపై ఈనెల 12న వైరా మున్సిపల్ కార్యాలయం వద్ద జరిగే మహాధర్నా కు ప్రజలు అధిక సంఖ్యలో హాజరుకావాలని కోరారు. పర్యటనలో పార్టీ పట్టణ కమిటీ సభ్యులు బత్తీరన్న పారుపల్లి శ్రీనాథ్ బాబు శాఖ కార్యదర్శి దామా వెంకటేశ్వరరావు పెనుగొండ ఏడుకొండలు సుల్తానా వెంకటేశ్వర్లు తదితరులు పాల్గొన్నారు.

ప్రశాంతంగా కొనసాగుతున్న..
ఇంటర్ పరీక్షలు

- 417 విద్యార్థులు గైర్హాజర్
- ఇంటర్ బోర్డు స్క్వాడ్ బృందాల తనిఖీ

నిజామాబాద్ ప్రతినిధి, మార్చి 10 (నినాదం న్యూస్) : ఇంటర్మీడియట్ పరీక్షలు సోమవారం రెండవ సంవత్సరం ఇంగ్లీష్ పరీక్ష ప్రశాంతంగా జరిగిందని జిల్లా ఇంటర్ విద్య అధికారి తిరుమలపుడి రవికుమార్ తెలియజేశారు. మొత్తం 417 మంది విద్యార్థులు గైర్హాజయ్యారని తెలిపారు. జిల్లాలో మొత్తం 16,297మంది విద్యార్థులకు గాను15,880 విద్యార్థులు పరీక్షలకు హాజరయ్యారని తెలియజేశారు. మొత్తం 97.4 శాతం విద్యార్థులు పరీక్షలు రాయగా ఎలాంటి ఇబ్బందులు లేకుండా పరీక్షలు నిర్వహించామని తెలియజేశారు. ఇంటర్ బోర్డు పరీక్షల విభాగం నుండి విశ్వేశ్వర్ బృందం పలు పరీక్ష కేంద్రాలను తనిఖీ చేసి సమీక్షించారు. జిల్లాలో మొత్తం 57 పరీక్ష కేంద్రాలకు గాను 51 పరీక్ష కేంద్రాలను తనిఖీలు చేశారు. జిల్లా పరీక్షల నిర్వహణ కమిటీ సభ్యులతో పాటు తాను ఫ్లయింగ్, సిట్టింగ్ స్క్వాడ్ లు, హై పవర్ కమిటీ, బల్క్ అధికారి, కస్టోడియన్లు పరీక్ష కేంద్రాలను తనిఖీ చేసి పర్యవేక్షణ చేసారని జిల్లా ఇంటర్ విద్యా అధికారి తెలియజేశారు. జిల్లా ఇంటర్ విద్యా అధికారి తిరుమలపూడి రవికుమార్ నిజామాబాద్ పట్టణంలోని ఆర్యనగర్, వినాయకనగర్ ఎస్సార్ జూనియర్ కళాశాలలు, డిచ్పల్లి మోడల్ జూనియర్ కళాశాల, డిచ్చిపెల్లి ప్రభుత్వ జూనియర్ కళాశాల, డిచ్చిపల్లి లోని ఎస్పిఆర్ జూనియర్ కళాశాలను, ధర్మారంలోని సాంఘిక సంక్షేమ జూనియర్ కళాశాల, వెక్టార్ జూనియర్ కళాశాల లను తనిఖీ చేసి సమీక్షించారు. హై పవర్ కమిటీ శ్రీనాథ్ ఆధ్వర్యంలో 7 జూనియర్ కళాశాలలు, పరీక్షల నిర్వహణ కమిటీ సభ్యులు చిన్నయ్య, రజీయుదిన్ అస్లాం, కనకమహాలక్ష్మి 9 పరీక్ష కేంద్రాలను తనిఖీ చేశారు. మూడు ఫ్లయింగ్ స్క్వాడ్ బృందాలు నర్సయ్య, బాలాజీ యమున బృందం 20 పరీక్ష కేంద్రాలను, సిటింగ్ స్క్వాడ్ బృందాలు ఆరు పరీక్ష కేంద్రాలను తనిఖీ చేశారు. బల్క్ అధికారి బుద్ధిరాజ్ మూడు పరీక్ష కేంద్రాలను తనిఖీ చేసి సమీక్షించారు.

ఇందిరమ్మ ఇండ్లకు భూమి పూజ చేసిన ఎమ్మెల్యే దొంతి

నర్సంపేట, మార్చి 10(నినాదం న్యూస్): పేదోడి సొంతింటి కల కాంగ్రెస్ ప్రజా ప్రభుత్వంతోనే సహకారం అవుతుందని ఎమ్మెల్యే దొంతి మాధవరెడ్డి అన్నారు. నర్సంపేట డివిజన్ లోని నల్లబెల్లి మండలం రామతీర్థం, దుగ్గొండి మండలం రేఖంపల్లి గ్రామాలలో ఇందిర మ్మ ఇండ్లకు నర్సంపేట ఎమ్మెల్యే దొంతి మాదవరెడ్డి సోమవారం భూమి పూజ చేసి ముగ్గులు పోయడం జరిగింది. ఈ సందర్భంగా ఎమ్మెల్యే దొంతి మాట్లాడుతూ ఇల్లు లేని అర్హులైన ప్రతి నిరుపేదలకు ఇందిరమ్మ ఇల్లు మంజూరు చేస్తామన్నారు. ఇల్లు రాలేదని ఆందోళన చెందాల్సిన అవసరం లేదని సూచించారు. ఎస్సి, ఎస్టీ కుటుంబాలకు ఇంటి నిర్మానానికి ఆరు లక్షల రూపాయలు , బీసీ ఇతర సామాజిక వర్గాలకు ఐదు లక్షలు రూపాయలు ఆర్థిక సహాయం అంద చేస్తామన్నారు. ఈ కార్యక్రమంలో మార్కెట్ కమిటీ చైర్మన్ పాలాయి శ్రీనివాస్,నల్లబెల్లి మండలం కాంగ్రెస్ పార్టీ అధ్యక్షులు చిట్యాల తిరుపతి రెడ్డి, సమ్మయ్య నాయక్,దుగ్గొండి మండల పరిషత్ ఈఓ పిఆర్డి మోడెం శ్రీధర్, తదితరులు పాల్గొన్నారు.

మొబైల్ ఫోన్ అందజేసిన డిపో ఉద్యోగులు

నర్సంపేట, మార్చి 10 (నినాదం న్యూస్) : నర్సంపేట డిపో కి చెందిన టీజీ ఎక్స్ ప్రెస్ బస్సు భద్రాచలం నుండి నర్సంపేట కి వస్తున్న క్రమంలో కురవి మండలం తిరుమలాపురం గ్రామానికి చెందిన కల్లెపు పుష్పమ్మ అనే ప్రయాణి కురాలు ఉదయం బయ్యారం లో బస్సు ఎక్కి మహబూబాబాద్ బస్టాండ్ రాగానే బస్సులో తన మొబైల్ ఫోన్ సుమారు 15000వేల విలువగలది మర్చిపోయారు. అది గమనించిన కండక్టర్ జీకే స్వామి, డ్రైవర్ దస్తగిరి,డిపో అసిస్టెంట్ మేనేజర్ భవానీ సమక్షంలో నర్సంపేట సెక్యూరిటీ విభాగం వద్ద ప్రయాణికురాలు బంధువు కల్లెపు వెంకట్ గౌడ్ కి సోమవారం అందజేయడం జరిగింది. కండక్టర్, డ్రైవర్ ను డిపో మేనేజర్ ప్రసూన లక్ష్మీ అభినందించడం జరిగింది. ఈ కార్యక్రమంలో డిపో ఏడిసి ఖలీల్, టీఎస్టీ రాజు, ఎస్డిఐ వెంకటేశ్వర్లు, తదితరులు పాల్గొన్నారు.

ప్రజావాణికి వచ్చిన ఫిర్యాదులను సత్వరమే పరిష్కరించాలి

-జిల్లా అడిషనల్ కలెక్టర్ అశోక్ కుమార్

భూపాలపల్లి, మార్చి 10 (నినాదం న్యూస్): ప్రజావాణి కార్యక్రమానికి ప్రాధా న్యతనిస్తూ ఫిర్యాదులను సత్వ రమే పరిష్కరించాలని అదనపు కలెక్టర్ అశోక్‌కుమార్ అధికారు లకు సూచించారు. సోమవారం ఐడిఓసి కార్యాలయంలో నిర్వ హించిన ప్రజావాణి కార్యక్రమా నికి 45 ఫిర్యాదులు వచ్చినట్లు తెలిపారు. జిల్లాలోని వివిధ ప్రాంతాల నుండి వచ్చిన ఫిర్యాదుదారుల నుండి అదనపు కలెక్టర్ స్వీకరించి పరిష్కారానికి చర్యలు చేపట్టాలని సంబంధిత శాఖల అధికారులకు ఎండార్స్మెంట్ చేసినట్లు తెలిపారు. దరఖాస్తులు పెండింగ్ ఉంచకుండా ఎప్పటికప్పుడు పరిశీలన చేస్తూ పరిష్కరించాలని అధికారులకు సూచిం చారు.ఈ కార్యక్రమంలో స్థానిక సంస్థల అదనపు కలెక్టర్ విజయలక్ష్మి, వివిధ శాఖల అధికారులు తదితరులు పాల్గొన్నారు.

ఘనంగా సావిత్రిబాయి పూలే వర్ధంతి

వెంకటాపురం(నూగూరు)మార్చి నినాదం న్యూస్ : మండలం కేంద్రంలో సోమవారం నాడు దళిత ఉద్యమకారుల సమక్షంలో సావిత్రిబాయి పూలే వర్ధంతి సందర్భంగా ఆమె చిత్రపటానికి పూలమాలలు వేసి అనంతరం.యాసం రమేష్ మాట్లాడుతూ భారతీయ సంఘసంస్కర్త ఉపాధ్యాయుని రచయత్రి ఆమె నిమ్న వర్గాల అభ్యున్నతికి కృషిచేసిన జ్యోతిరావు పూలే భార్య కులమత బేధాలకు అతీతంగా సమాజాన్ని ప్రేమించిన ప్రేమ స్వరూపిణి ఆధునిక విద్య ద్వారానే స్త్రీ విముక్తి సాధ్యపడుతుందని నమ్మిన ఆమె తన భర్తతో కలిసి 1848 జనవరి 1న పూణేలో మొట్టమొదటిగా బాలిక పాఠశాలను ప్రారంభించి. కుల వ్యవస్థకు పితృస్వామ్యానికి వ్యతిరేకంగా శూద్రుల అస్పృశ్యుల మహిళల సకల హక్కుల కోసం పోరాటం చేయడం సామాజిక బాధ్యతగా ఆ దంపతులువిశ్వసించారు. నూతన వ్యవస్థ కోసం ప్రాణాల సైతం పణంగా పెట్టి సమీష్టంగా పోరాటం చేసింది. సమాజంలోని కులతత్వం పురుషాదిక్య ధోరణులు కలిగిన చాలామంది పండిత మేధావులందరికీ కూడా ఆమె కేవలం జ్యోతిరావు పూలే భార్యగా మాత్రమే తెలుసు కానీ.ఆమె ఆధునిక భారతదేశంలో మొట్టమొదటి మహిళ ఉపాధ్యాయురాలు పీడిత ప్రజలు ముఖ్యంగా స్త్రీల విద్య అభివృద్ధికి కృషి చేసిన తొలి తరం మహిళా ఉద్యమకారిని.అని మాట్లాడారు ఈ కార్యక్రమంలో సీనియర్ నాయకులు యాస మహేష్ కోకిల ఆనంద్ వాసం పెళ్లి సత్యం మల్లికార్జున్ తదితరులు పాల్గొన్నారు.

కాంగ్రెస్ ప్రభుత్వంలో విద్యకు పెద్దపీట

- సీఎం చిత్రపటానికి క్షీరాభిషేకం
- మరిపెడ మండల అధ్యక్షులు పెండ్లి రఘువీరారెడ్డి

డోర్నకల్ /మరిపెడ మార్చ్ 10(నినాదం న్యూస్): మార్పు కోసం అన్ని వర్గాల అభ్యున్నతికి కాంగ్రెస్ ప్రభు త్వం కట్టుబడి ఉందని ఆది వారం అంతర్జాతీయ ప్రమాణా లతో స్కూళ్ల నిర్మాణ విద్య కోసం రాష్ట్రంలో 55 రెసిడెన్షి యల్ పాఠశాలలకు రూ.11, 600 కోట్లు ముఖ్యమంత్రి రేవంత్ రెడ్డి విడుదల చేయడంతో మరిపెడ మండలంలో సోమవారం కాంగ్రెస్ పార్టీ పట్టణ అధ్యక్షులు తాజుద్దీన్ ఆధ్వర్యంలో ప్రభుత్వ ఆర్ అండ్ బి గెస్ట్ హౌస్ ముందు సీఎం రేవంత్ రెడ్డి చిత్రపటానికి పాలాభిషేకం చేసిన మండల పార్టీ అధ్యక్షులు పెండ్లి రఘువీరారెడ్డి, కాంగ్రెస్ యువ నాయకులు నూకల అభినవ్ రెడ్డి అనంతరం వారు మాట్లాడుతూ.. పేదలు, బడుగు, బలహీన,మధ్యతరగతి వర్గాల పిల్లలకు అంతర్జాతీయ ప్రమాణాలతో కూడిన విద్యను అందించడానికి యంగ్ ఇండియా ఇంటిగ్రేటెడ్ రెసిడెన్షియల్ పాఠశాలలను కాంగ్రెస్ ప్రభుత్వం నిర్మించుకోవడం సంతోషకరమన్నారు. మన డోర్నకల్ నియోజకవర్గంలో ని అయ్యగారి పల్లి గ్రామ పరిధిలో మహబూబాబాద్ – సూర్యాపేట హైవే పక్కనే ఇంటిగ్రేటెడ్ స్కూల్ నిర్మించుకోవడం సంతోషకరమని ఈ స్కూల్ కి 200 కోట్ల రూపాయలను మంజూరు చేసినందుకు ముఖ్యమంత్రి రేవంత్ రెడ్డికి, ఉప ముఖ్యమంత్రి బట్టి విక్రమార్క ప్రభుత్వ విప్ డాక్టర్ రామచంద్రనాయక్ కి కృతజ్ఞతలు తెలిపారు. ఈ పాఠశాలకు 20-25 ఎకరాల విస్తీర్ణంలో ఏర్పాటు చేసే ఈ పాఠశాలల్లో అద్భుతమైన క్రీడా ప్రాంగణంతో పాటు, ఉపాధ్యాయుల కోసం గృహ సముదాయాన్ని, విద్యార్థులకు అన్ని వసతులలు, సాంకేతికంగా అంతర్జాతీయ ప్రమాణాలతో కూడిన డిజిటల్ విద్య, గ్రంథాలయం, ప్రయోగశాల, మినీయాప్ థియేటర్ కూడా ఉంటాయని. ఇక్కడి విద్యార్థులు ప్రపంచంతో పోటీపడేలా సిలబస్ ను రూపొందిస్తున్నట్టు తెలిపారు.కాంగ్రెస్ పార్టీ నాయకులు గుగులోత్ రవి నాయక్,మాజీ సర్పంచ్ కృష్ణ నాయక్,మాజీ సర్పంచ్ రాంలాల్,మేంచు అశోక్,గండి వీరభద్రం,అఫ్జల్, బాబురావు,మండల యూత్ నాయకులు పాల్గొన్నారు.

సర్వం ధారపోసినా సహకరించరా

- ఓసీ విస్తరణకు మా భూములన్నీ ఇచ్చినం
- బ్లాస్టింగ్‌లతో ఇండ్లన్ని కూలిపోతున్నాయ్
- పునరావాసం కల్పించి ఆదుకోవాలే
- రహదారిపై ధర్నా చేపట్టి ఓసీ 3 నిర్వాసితులు

జయశంకర్ భూపాలపల్లి బ్యూరో,(నినాదం): సింగరేణి సంస్థకు సర్వం ధారపోసినా తమకు ఎలాంటి సహకారం అందించడం లేదని పరుశు రాంపల్లి ఓసీ 3 భూనిర్వాసితులు ఆవేదన వ్యక్తం చేశారు. సింగరేణి ఓసీల్లో ప్రతి రోజు చేపట్టే బ్లాస్టింగ్‌లతో ఇబ్బందులు పడుతున్నామంటూ జయశంకర్ భూపాలపల్లి జిల్లా సింగరేణి పరిధిలోని పరుశురాంపల్లి ఓసి-3 వద్ద భూనిర్వాసితులు రహదారిపై బైఠాయించి ఆందోళనకు దిగారు. ప్రధాన రహదారిపై ధర్నా చేపట్టడంతో ఇరువైపులా భారీగా వాహనాలు నిలిచిపోయాయి. సమాచారం అందుకున్న పోలీసులు ధర్నా స్థలానికి చేరుకొని నిర్వాసితులకు సముదాయించే ప్రయత్నం చేశారు. అయితే తమ గోడును పట్టించుకోకపోవడంతోనే రోడ్డు ఎక్కాల్సిన పరిస్థితులు ఏర్పడ్డాయని నిర్వాసితులు అసహనం వ్యక్తం చేశారు. సింగరేణి సంస్థ ఓసీ 3 విస్తరణ కోసం తమ గ్రామానికి చెందిన 1200ఎకరాల వ్యవసాయ భూమిని ఇచ్చామని, అయితే భూమి విలువ ఎకరాకు రూ.20నుంచి25లక్షల ఉంటే సంస్థ మాత్రం రూ.15లక్షలే చెల్లించిందన్నారు. సరైనపరిహారం ఇవ్వకపోగా ప్రబావిత గ్రామాల సమస్యల పరిష్కారం కోసం ఎలాంటి చొరవ చూపడం లేదన్నారు. అయితే ఓసీలో ప్రతిరోజు చేపట్టే బ్లాస్టింగ్ తో ఇండ్లు ధ్వంసం అవుతున్నాయని, మైన్ లో నుండి ఎగిసిపడే దుమ్ము, ధూళి వలన గ్రామ స్తులు అనారోగ్యాల బారిన పడుతున్నారని, ఉన్న కాస్త భూముల్లో సాగు చేసిన పంటలు కూడా నష్టపో తున్నామని వారు ఆవేదన వ్యక్తం చేశారు. ఓసీలతో తమ గ్రామంలోని యువత ఉపాధి అవకాశాలు కోల్పోయారని, కనీసం ఓసీల్లో కూడా ఉపాధి కల్పించడం లేదన్నారు. భూములు సేకరించిన సంస్థ గ్రామాన్ని కూడా స్వాధీనం చేసుకుని తమకు మరోచోట పునరావాసం కల్పించాల్సి ఉండగా ఆ దిశగా అధికారులు ఎలాంటిచర్యలు తీసుకోవడం లేదని, పొమ్మనలేక పొగపెట్టినట్లుగా వ్యవహరిస్తున్నా రని వారు ఆవేదన వ్యక్తం చేశారు. సంస్థ ప్రయోజ నాలకు తాము చేసిన త్యాగాలను ఎందుకు గుర్తిం చడం లేదని, భూమిని నమ్ముకుని బతికే తాము ఆ భూములను సంస్థకు ఇచ్చామనే విషయాన్ని గుర్తిం చాలన్నారు. ఇప్పటికైనా సింగరేణి సంస్థ అధికారు లు తమ బాధలు, కష్టాలను గుర్తించి వెంటనే పునరావాసం కల్పించాలని వారు డిమాండ్ చేశారు.

పేదల విద్యకు పెద్ద పీట వేస్తున్న కాంగ్రెస్ ప్రభుత్వం

గురుకుల పాఠశాల నిర్మాణానికి రూ.200 కోట్లు

నర్సంపేట, మార్చి 10(నినాదం న్యూస్): నర్సంపేట నియోజకవర్గంలో యంగ్ ఇండియా ఇంటిగ్రేటెడ్ గురుకుల పాఠశాల నిర్మాణానికి 200 కోట్లను రూపాయలు మంజూరు చేసిన కాంగ్రెస్ ప్రభుత్వం, ముఖ్యమంత్రి రేవంత్ రెడ్డి,నర్సంపేట శాసనసభ్యులు మాధవ రెడ్డిని సోమవారం కలిసి కృతజ్ఞతలు తెలిపినట్లు నర్సంపేట మున్సిపాలిటీ మాజీ ఫ్లోర్ లీడర్ కాంగ్రెస్ పార్టీ నాయకులు వేముల సాంబయ్య గౌడ్ తెలిపారు. ఈ సందర్భంగా వేముల సాంబయ్య గౌడ్ మాట్లాడుతూ.. కాంగ్రెస్ ప్రభుత్వం గతంలో ఎన్నడూ లేనివిధంగా పేదల విద్య పై చిత్తశుద్ధితో ముందుకు పోతుందని భవిష్యత్ తరాలకు మంచి విద్యను అందించి తెలంగాణ రాష్ట్రానికి ప్రపంచంలోనే ప్రత్యేక గుర్తింపు తీసుకొచ్చే విధంగా ప్రతి నియోజకవర్గానికి ఒక యంగ్ ఇండియా ఇంటిగ్రేటెడ్ పాఠశాల నిర్మాణం చేయడానికి 200 కోట్ల చొప్పున,55 నియోజకవర్గాల్లో 1100 కోట్లతో నిధులు విడుదల చేస్తూ జీవో విడుదల చేశారని అన్నారు. ఈ యొక్క నిధులు మొదటి విడత లోనే నర్సంపేట కు మంజూరయ్యాయని తెలియ జేశారు.నర్సంపేట నియోజకవర్గంలో గతంలో ఏనాడు నర్సంపేట నియోజక వర్గం ఇంత పెద్ద ఎత్తున నిధులు ఏ శాసనసభ్యులు తేలేదన్నారు.అభివృద్ధి పట్ల చిత్తశుద్ధి ఉన్న ఎమ్మెల్యే దొంతి మాధవ రెడ్డి గతంలో నర్సంపేట నియోజకవర్గంలో మోడల్ స్కూల్ ఆదర్శ పాఠశాల నిర్మాణానికి కృషి చేసి నర్సంపేట నియోజకవర్గం లో పేద బడుగు బలహీన వర్గాల విద్యాభివృద్ధికి పాడుపడ్డారని అన్నారు.

సావిత్రిబాయి పూలే 128వ వర్ధంతి

నల్గొండ, (నినాదం న్యూస్): నల్గొండ తెలుగుదేశం పార్లమెంట్ పార్టీ కార్యాలయంలో సావిత్రిబాయి పూలే 128వ వర్ధంతి కార్య క్రమం నల్లగొండ పట్టణ మాజీ అధ్యక్షులు గుండు వెంకటేశ్వర్లు ఆధ్వర్యంలో నిర్వహించారు. ఈ సందర్భంగా ఆయన మాట్లాడుతూ మహాత్మజ్యోతిరావు పూలే సతీమణి సావిత్రిబాయి పూలే 9 సంవత్సరాలకే వివాహం చేసుకొని ఆమె భర్త వద్దనే విద్యనభ్యసించి సాటి మహిళలకే విద్యాబుద్ధులను నేర్పి ఎంతో మంది మహిళలను తీర్చిదిద్దిన ఘనత ఆమెకు దక్కిందన్నారు. తొలి మహిళా ఉపాధ్యాయు రాలిగా ఆమె పేరుగాంచింది. అనేక వ్యయ ప్రయాసాలకు ఓర్చి 52 పాఠశాలలను నెలకొల్పి మహిళలను తీర్చిదిద్దడం జరిగింది. ఆమెను ఆదర్శంగా తీసుకొని నేటి మహిళలు ముందుకు వెళ్ళాలని ఆయన కోరారు.మహాత్మ జ్యోతి రావు పూలే, సావిత్రిబాయి పూలేల విగ్రహాలను నూతనంగా ఏర్పడ్డ పార్లమెంటు, అసెంబ్లీలో ఏర్పాటు చేయాలని కేంద్ర, రాష్ట్ర ప్రభుత్వాలను ఆమె వర్ధంతి సందర్భంగా డిమాండ్ చేశారు.ఈ కార్యక్రమంలో పార్లమెంట్ నాయకులు కొండేటి దయాకర్, గంగాధర స్వరాజ్, కంచనపల్లి క్రాంతికుమార్, అండెం తిరుపతయ్య గౌడ్ తదితరులు పాల్గొన్నారు.

సావిత్రిబాయి పూలే ఆశయాల సాధనకు కృషి చేయాలి

నర్సంపేట, మార్చి 10(నినాదం న్యూస్): మనువాదం మెజారిటీ ప్రజలకు చదువులు నిషేదించిందని ,వేల ఏండ్ల వెనుకబాటు తనానికి కారణమైతే నేటి ఈ నాగరిక సమాజానికి అక్షర దివిటి అందించిన సామాజిక విప్లవ మాతృమూర్తి సావిత్రి భాయి పూలే అని ఐద్వా పట్టణ అధ్యక్ష కార్యదర్శులు ఎండీ ఫరిదా, బిట్ర స్వప్న పిలుపునిచ్చారు. సావిత్రిబాయి పూలే వర్ధంతిని ఐద్వా పట్టణ కమిటీ ఆధ్వర్యంలో సోమవారం ఘనంగా నిర్వహించారు.తొలుత ఆమె చిత్రపటానికి పూలమాలలు వేసిన అనంతరం ఎండీ ఫరిదా, బిట్ర స్వప్న మాట్లాడుతూదేశంలో మెజారిటీ ప్రజలను అణిచి ఉంచడానికి అజ్ఞానంలో ఉంచడానికి చదువును నిషేధించిందని, ఈ దేశ భవిష్యత్తును తీర్చిదిద్దటానికి మెజారిటీ ప్రజలకు చదువు నేర్పడానికి తుదిశ్వాస వరకు కృషిచేసిన సావిత్రిబాయి పూలే ను సమాజమంతా స్మరించుకోవాల్సి ఉందన్నారు.పేదలకి సామాజిక సేవ చేయడం పేదల జీవితాల్లో మమేకం కావడం ఆమె ప్రత్యేకత అని చెప్పారు.నాడు సావిత్రిబాయి పూలే అస్పృశ్యులు మహిళల చదువు పైన ప్రత్యేక దృష్టి పెట్టిందన్నారు.ఆమె ఆశయాలకు తిలోదకాలిస్తూ నేటి కేంద్ర బిజెపి సర్కార్ నూతన విద్యా విధానం పేరుతో మహిళాలకు ఉన్నత విద్యను దూరం చేసే కుట్రలు చేస్తుందన్నారు.ఆ ముసుగులో మనువాదం ప్రవేశపెడుతుందన్నారు.ఆర్ఎస్ఎస్ మనువాదులు పేపర్ మీద గీసిన బొమ్మ మాత్రమే సరస్వతి అయితే, ఈ దేశ ప్రజలకు చదువు నేర్పిన అమ్మ సావిత్రిబాయి పూలే అని కొనియాడారు. సావిత్రిబాయి పూలే తుది శ్వాస విడిచే సమయములో ప్లేగు వ్యాధి సోకిన వారికి వైద్య సేవలందిస్తూ అదే వ్యాధి ఆమె కు సోకి మరణించారని చెప్పారు ఆమె స్ఫూర్తితో నేటితరం ప్రజాసేవకు అంకితం కావాలన్నారు.ఈ కార్యక్రమం లో ఐద్వా పట్టణ కోశాధికారి వజ్జంతి విజయ,రుద్రారపు లక్ష్మి పట్టణ నాయకులు ఉదయగిరి నాగమణి,గణిపాక ఇంద్ర, బి లక్ష్మి జెట్టి విజయలక్ష్మి, తోటకూరి రజిత, పాశం శ్రీలత, ఉదయగిరి సరిత పంబీ జ్యోతి మహిళలు తదితరులు పాల్గొన్నారు.

విశ్రాంతి భవనంలో అధికారులతో కాంగ్రెస్ లీడర్ రివ్యూ

డోర్నకల్ /మరిపెడ మార్చ్ 10(నినాదం న్యూస్): మరిపెడ మున్సిపాలిటీ కేంద్రంలోని ప్రభుత్వ ఆర్ అండ్ బి గెస్ట్ హౌస్ లో సోమవారం ఇందిరమ్మ గృహ నిర్మాణ కేటాయింపులపై ఎంపీడీవో సహా అధికారులు,కార్యదర్శులతో డోర్నకల్ ఎమ్మెల్యే డాక్టర్ రామచంద్రు నాయక్ రివ్యూ మీటింగ్ ఉంటుందన్న సమా చారంతో స్థానిక ఎంపీడీవో తో పాటుగా,ఎంపీ ఓ,ఏపీవో,గ్రామ పంచాయతీల కార్యదర్శిలు ఆర్ అండ్ బి గెస్ట్ హౌస్ కు చేరుకు న్నారు. కానీ కొంత సమయం అనంతరం ఆనివర్య కారణాలతో ఎమ్మెల్యే కార్యక్రమం రద్దయింది..అయితే ఎమ్మెల్యే రాకపోవడంతో అధికార కాంగ్రెస్ పార్టీ మండల అధ్యక్షుడు పెండ్లి రఘువీరారెడ్డి సదరు అధికారులతో సమీక్ష సమావేశం నిర్వహించడం వివాదా స్పదంగా మారింది.సుమారు రెండు గంటల సమయం పాటు అధికా రులతో కాంగ్రెస్ పార్టీ మండల అధ్యక్షుడు ఇందిరమ్మ ఇళ్లపై రివ్యూ చేయడం విశేషం...ఇప్పటికే డోర్నకల్ నియోజకవర్గంలో ప్రజలచే ఎన్నుకోబడిన ప్రజా ప్రతినిధి కాకుండా,కాంగ్రెస్ పార్టీ మండల నాయకులదే పెత్తనం అంటూ బాహటంగానే చర్చించుకుంటుండంగా ఇలాంటి కార్యక్రమాలు ఆ మాటలని నిజం చేస్తున్నాయి.అధికార పార్టీ మండల నాయకుడైన వ్యక్తి అధికారులతో సమీక్ష చేయడంతో అధికారులు కార్యదర్శులు కక్కలేక మింగలేనటువంటి పరిస్థితిలో వారికి ఎదురు చెప్పలేక రివ్యూ మీటింగ్ లో పాల్గొన్నామని కొందరు అధికారులు గొనుక్కోవడం కోసం మెరుపు..

కాశీ క్షేత్రానికి పాదయాత్ర

డోర్నకల్ /మరిపెడ మార్చ్ 10(నినాదం న్యూస్): ఆంధ్రప్రదేశ్ రాష్ట్రంలోని విశాఖ పట్నం నుండి కాశీ క్షేత్రానికి పాదయాత్ర చేపట్టిన ఓ యువకుడు సోమవారం మరిపెడ పట్టణ కేంద్రానికి చేరుకున్నాడు.వైజాగ్ సమీపంలోని నర్సీపట్నం మండలంలోని పాత బైపిరెడ్డి పాలెం గ్రామానికి చెందిన ఎన్నిశెట్టి రామ సత్యం నాయుడు గత పదిహేను రోజుల క్రితం ప్రసిద్ధ శైవక్షేత్రమైన కాశీ పట్టణానికి లోక కళ్యాణర్థమై పాదయాత్ర చేస్తూ మరిపెడకు చేరుకోగా పట్టణ యువకులు స్వాగతం పలికారు. యువకుల ఆతిథ్యాన్ని స్వీకరించిన అనంతరం ఆయన పాదయాత్రను కొనసాగించారు.సతీష్,శివ,స్టాలిన్,అభి తదితరులు ఉన్నారు.

ఎయిడ్స్ వ్యాధి పట్ల ప్రతి ఒక్కరూ అవగాహన కలిగి ఉండాలి

సూర్యాపేట జిల్లా ప్రతినిధి మార్చి 10 (నినాదం న్యూస్): హెచ్ఐవి ఎయిడ్స్ వ్యాధి పట్ల ప్రతి ఒక్కరూ అవగాహన కలిగి ఉండాలని మహాత్మా గాంధీ యూనివర్సిటీ ఎన్ ఎస్ ఎస్ సెల్ కోఆర్డినేటర్ మద్ది శ్రీనివాస్ అన్నారు .సోమవారం పట్టణంలోని శ్రీ వెంకటేశ్వర డిగ్రీ కళాశాలలో ఎన్ఎస్ఎస్ ఆధ్వర్యంలో డిస్టిక్ లెవెల్ రెడ్ రిబ్బన్ సహకారంతో నిర్వహించిన హెచ్ఐవి ఎస్ టి ఐ అవగాహన సదస్సుకు ఆయన ముఖ్యఅతిథిగా హాజరయ్యారు. కార్యక్రమానికి ముందు కళాశాల ప్రిన్సిపల్ కెప్టెన్ డా.. వి .వెంకటేశులు తో కలిసి జ్యోతి ప్రజల్వన నిర్వహించారు ఈ సందర్భంగా ఆయన మాట్లాడుతూ..... ఎయిడ్స్ అంటు వ్యాధి కాదని చేతులు కలపడం ,కలిసి తినడం వలన ఇతరులకు సోకదని అన్నారు. అసురక్షిత లైంగిక సంబంధాలు ఎయిడ్స్ వ్యాధిగ్రస్తుల రక్తాన్ని ఎక్కించడం ద్వారానే వ్యాధి సంక్రమిస్తుందని తెలిపారు. ఎయిడ్స్ వ్యాధికి గురైన వారిని సమాజానికి దూరంగా కాకుండా మనలో కలుపుకొని ఆత్మీయతతో చూసుకోవాలని అన్నారు. అనంతరం భవాని మాట్లాడుతూ తనకు పుట్టుకతోనే ఎయిడ్స్ వ్యాధి ఉన్నదని గత 26 సంవత్సరాల నుండి ఆత్మవిశ్వాసంతో జీవిస్తున్నానని వ్యాధి సంక్రమణతో అధైర్య పడకూడదని సూచించారు. ఈ కార్యక్రమంలో తెలంగాణ ట్రైబల్ వెల్ఫేర్ రెసిడెన్షియల్ కాలేజ్ ఫర్ ఉమెన్ ప్రిన్సిపాల్ సుక్క సునీల, అధ్యాపక సిబ్బంది, ఎన్ఎస్ఎస్ ప్రోగ్రాం ఆఫీసర్లు, వాలంటీర్లు, విద్యార్థిని, విద్యార్థులు తదితరులు పాల్గొన్నారు.

ఎస్పీగా బాధ్యతల స్వీకరణ

సూర్యాపేట జిల్లా ప్రతినిధి మార్చి 10 (నినాదం న్యూస్): సూర్యాపేట జిల్లా ఎస్పీగా కె. నరసింహ ఐపీఎస్ సోమవారం బాధ్యతలను స్వీకరించారు. అదనపు ఎస్పీ నాగేశ్వర రావు,, జనార్దన్ రెడ్డి, డిఎస్పీలు రవి ,శ్రీధర్ రెడ్డి ఆయనకు శు భాకాంక్షలు తెలిపారు. ఈ సందర్భంగా ఆయన మాట్లాడుతూ శాంతి భద్రతల పరిరక్షణలో భాగంగా జిల్లా ప్రజలు పోలీసులకు సహకరించాలని కోరారు. గంజాయి రవాణాపై ఉక్కు పాదం మోపుతామని తెలిపారు. పలువురు పోలీస్ సిబ్బంది ఆయనకు శుభాకాంక్షలు తెలిపారు.

క్రీడలతో మానసిక ఉల్లాసం

చింతపల్లి, మార్చి 10(నినాదం న్యూస్): మానసిక ఉల్లాసం కోసం క్రీడలు ఎంతగానో తడ్పడతాయని స్థానిక ఎస్సై భీమనమోని యాదయ్య అన్నారు. మండల కేంద్రంలోని ఆలూకా జై హింద్ రెడ్డి ప్రభుత్వ జూనియర్ కళాశాలలో ప్రెస్ క్లబ్ ఆధ్వర్యంలో ఏర్పాటు చేసిన వాలీబాల్ డివిజన్ సాయి టోర్నమెంట్ను సోమవారం ఆయన ప్రారంభించారు. ఈ సందర్భంగా ఎస్ ఐ యాదయ్య మాట్లాడుతూ గ్రామీణ ప్రాంత యువత క్రీడల్లో రాణించా లన్నారు. ప్రభుత్వం క్రీడలను ప్రోత్సహిస్తుందన్నారు. గ్రామీణ ప్రాంత క్రీడాకారులు నైపుణ్యాన్ని వెలికి తీసేందుకు ఇలాంటి టోర్నమెంట్ నిర్వహించడం హర్షించదగ్గ విషయమన్నారు. దేవరకొండ డివిజన్ సాయి వాలీబాల్ టోర్నమెంట్లో నియోజకవర్గంలోని అన్ని గ్రామాల నుండి క్రీడాకారులు పాల్గొని తమ ప్రతిభను చాటాలని సూచించారు. ఈ కార్యక్రమంలోప్రెస్ క్లబ్ అధ్యక్షుడు అలీ, ప్రధాన కార్యదర్శి రాధా కిషన్, కోశాధికారి ప్రసాద్, కమిటీ సభ్యులు రేణుక, సతీష్,తదితరులు పాల్గొన్నారు.

ఉద్యమకారుల పోస్ట్ కార్డులు

మహాదేవపూర్ మార్చి10, (నినాదం న్యూస్): రాష్ట్ర ప్రభుత్వం వెంటనే ఉద్యమకారులకు ఇచ్చిన హామీలను నెరవేర్చాలని కోరుతూ జయశంకర్ భూపాలపల్లి జిల్లా మహాదేవపూర్ మండల కేంద్రంలోసోమవారం ఉద్యమకా రులు ముఖ్యమంత్రి పోస్ట్ కార్డులు పంపించారు. జిల్లా ఉద్య మకారుల ఫోరం(టఫ్) అధ్యక్షుడు గట్టయ్య మాట్లాడుతూ రాష్ట్ర ప్రభుత్వం ఉద్యమకారులకు ఇచ్చిన హామీలన్నీ నెరవేర్చాలని ముఖ్యమంత్రికి ఉద్యమకారుల సంతకాలతో పోస్ట్ కార్డుల ఉద్యమం చేపట్టామని అన్నారు.

మహిళ లోకానికి దిక్సూచి సావిత్రిబాయి పూలే..

- నీలం మధు ముదిరాజ్
- సావిత్రిబాయి వర్ధంతి సందర్భంగా ఘన నివాళులు

జిన్నారం/పటాన్‌చెరు, మార్చి 10 (నినాదం న్యూస్):

విద్య ద్వారానే స్త్రీ విముక్తి సాధ్యమని నమ్మి మహిళల్లో చైతన్యం తీసుకుని వచ్చి చదువుకునేలాగా ప్రోత్సహించిన సావిత్రిబాయి పూలే మహిళా లోకానికి దిక్సూచి అని మెదక్ పార్లమెంట్ కాంగ్రెస్ పార్టీ కంటెస్టెడ్ క్యాండిడేట్ నీలం మధు అన్నారు. సావిత్రిబాయి పూలే వర్ధంతి సందర్భంగా చిట్కుల్‌లోని ఎంఎంఆర్ క్యాంప్ కార్యాలయంలో ఆమె చిత్రపటానికి పూలమాలవేసి ఘన నివాళులర్పించారు. ఈ సందర్భంగా ఆయన మాట్లాడుతూ... మహిళల హక్కుల సాధనలో ఆమె కీలకపాత్ర పోషించారన్నారు. మహిళలు చదువుకోవాలని వారికి చేదోడు వాదోడుగా నిలుస్తూ మహిళల ఆర్థికాభివృద్ధికి కృషి చేశారన్నారు. ప్రస్తుతకాలంలో పురుషులతో సమానంగా మహిళలు అన్ని రంగాల్లో రాణిస్తున్నారంటే ఆ మహనీయురాలు చేసిన కృషి తోనే సాధ్యమైందన్నారు. ఆ మహనీయురాలి జయంతిని రేవంత్ రెడ్డి నాయకత్వంలోని తెలంగాణ ప్రజాప్రభుత్వం మహిళా ఉపాధ్యాయ దినోత్సవంగా నిర్వహిస్తున్నారని ఆయన తెలిపారు.

ఎస్సీ కార్పొరేషన్ ఎగ్జిక్యూటివ్ డైరెక్టర్‌ను కలిసిన సున్నపు వసంతం

చేవెళ్ల, మార్చి10 (నినాదం న్యూస్): రంగారెడ్డి జిల్లా ఎస్సీ కార్పొరేషన్ ఎగ్జిక్యూటివ్ డైరెక్టర్‌గా నూతనంగా నియమితులైన పద్మావతిని టిపిసిసి క్యాంపెయిన్ కమిటీ జాయింట్ కన్వీనర్ సున్నపు వసంతం మర్యాదపూర్వకంగా కలిశారు. పూలబొకే అందజేసి శాలువాతో సత్కరించి శుభాకాంక్షలు తెలియజేశారు.

భద్రకాళి సమేత వీరభద్ర స్వామి దేవాలయ కమిటీ ప్రమాణ స్వీకారం

- నూతన కమిటీ సభ్యులను సన్మానించిన కాట దంపతులు, నిర్మల జగ్గారెడ్డి

జిన్నారం/ పటాన్‌చెరు, మార్చి 10 (నినాదం న్యూస్): బొంతపల్లి గ్రామంలోని శ్రీ భద్రకాళి సమేత వీరభద్ర స్వామి దేవాలయం గ్రామస్థులకు భక్తి, శ్రద్ధా కేంద్రంగా ఉంది. ఆలయ అభివృద్ధి కోసం నూతన దేవాలయ కమిటీ ప్రమాణ స్వీకారం చేసి బాధ్యతలు స్వీకరించింది.ఈ కార్యక్రమానికి పటాన్‌చెరు నియోజకవర్గ కాంగ్రెస్ పార్టీ ఇంచార్జి కాటా శ్రీనివాస్ గౌడ్ తన సతీమణి సంగారెడ్డి జిల్లా మహిళా కాంగ్రెస్ అధ్యక్షురాలు కాటా సుధాశ్రీనివాస్ గౌడ్ తో కలిసి ముఖ్యఅతిథులుగా హాజరయ్యారు. ముందుగా ఆలయంలో ప్రత్యేక పూజ నిర్వహించి స్వామివారి ఆశీస్సులు పొందారు.అనంతరం నూతన కమిటీ సభ్యులను అభినందిస్తూ, ఆలయ అభివృద్ధికి నిరంతరం కృషి చేయాలని, భక్తుల సేవలో అంకితభావంతో పని చేయాలని సూచించారు.ఈ సందర్భంగా నూతనంగా బాధ్యతలు స్వీకరించిన కమిటీ సభ్యులు చైర్మన్ మద్ది ప్రతాపరెడ్డి , డైరెక్టర్స్, యాదగిరి గౌడ్,వీరస్వామి , పోతురాజు ఆశ, గడ్డం జంగారెడ్డి, ఎం. శ్రీనివాస్ గౌడ్, భజరంగ్ సింగ్,పొన్నబోయిన రాజు,పూజారి కృష్ణ, ఎం. వీర మల్లేష్,జి. కోటేశ్వర్ గౌడ్, భాస్కర్ గౌడ్, అశోక్ గౌడ్ప్రధాన అర్చకులు: ఎం. శివలింగాలు కాట శ్రీనివాస్ గౌడ్ కమిటీ సభ్యులకు శుభాకాంక్షలు తెలియజేసి, వారిని ఘనంగా సన్మానించారు. ఆలయ అభివృద్ధికి తన వంతు సహాయ సహకారాలు అందిస్తానని హామీ ఇచ్చారు. అలాగే, భక్తుల సౌకర్యార్థం ఆలయంలో వసతి, నీటి సదుపాయాలు, ఇతర అభివృద్ధి పనులపై ప్రత్యేక శ్రద్ధ వహించాలని కమిటీకి సూచించారు. భక్తుల విశ్వాసానికి అర్హమైన విధంగా ఆలయ నిర్వహణ జరగాలని ఆకాంక్షించారు. ఈ కార్యక్రమంలో TGIIC చైర్మెన్ నిర్మల జగ్గారెడ్డి , మెదక్ పార్లమెంట్ ఇంచార్జి నీలం మధు, జిన్నారం మాజీ ఎంపీపీ రవీందర్ గౌడ్, శ్రీకాంత్ రెడ్డి, నాగేందర్ గౌడ్, నర్సింగరావు, వడ్డే కృష్ణ, రాజు గౌడ్, గణేష్, మహేష్, కార్యకర్తలు పాల్గొన్నారు.

చూడచక్కని ఆధ్యాత్మిక క్షేత్రం బొంతపల్లి వీరభద్ర దేవాలయం

- నూతన కమిటీ ఆలయ అభివృద్ధికి కృషి చేయండి
- నీలం మధు ముదిరాజ్

జిన్నారం, పటాన్‌చెరు, మార్చి 10 (నినాదం న్యూస్): తనను నమ్ముకున్న భక్తులకు ఆపదలో ఆదుకునే దేవుడు బొంతపల్లి వీరభద్ర స్వామి అని మెదక్ పార్లమెంట్ కాంగ్రెస్ పార్టీ కంటెస్టెడ్ క్యాండిడేట్ నీలం మధు ముదిరాజ్ అన్నారు. సోమవారం పటాన్చెరు నియోజకవర్గం గుమ్మడిదల మండలం బొంతపల్లి శ్రీ వీరభద్ర స్వామి నూతన ఆలయ కమిటీ ప్రమాణ స్వీకారోత్సవానికి టీజిఐఐసి చైర్మన్,సంగారెడ్డి డీసీసీ అధ్యక్షురాలు నిర్మల జగ్గారెడ్డి,ఇంచార్జ్ కాట శ్రీనివాస్ గౌడ్ గార్లతో కలిసి హాజరయ్యారు. ఆలయ కమిటీ అధ్యక్షుడిగా ప్రతాప్ రెడ్డి తో పాటు ఆలయ కమిటీ సభ్యులు ప్రమాణ స్వీకారం చేశారు. ఈ సందర్భంగా నీలం మధు మాట్లాడుతూ.... సంగారెడ్డి జిల్లాలో చూడ చక్కని ఆధ్యాత్మిక క్షేత్రం బొంతపల్లి వీరభద్ర స్వామి దేవాలయం అన్నారు. ఇక్కడ భక్తులు ఏదైనా కోరికలు కోరుకుంటే స్వామి వారి అనుగ్రహంతో వెంటనే వారి కోరికలు ఫలిస్తాయని ప్రజలు నమ్ముతారని తెలిపారు. అంతటి మహత్తు గల దేవాలయ కమిటీ చైర్మన్ గా పదవీ బాధ్యతలు స్వీకరిస్తున్న ప్రతాప్ రెడ్డి తో పాటు ఆలయ కమిటీ సభ్యులు దేవాలయ అభివృద్ధికి పాటుపడాలని సూచించారు. దేవాలయ కమిటీకి తన మద్దతు ఎల్లవేళలా ఉంటుందని అందరం కలిసికట్టుగా పనిచేస్తూ దేవాలయ అభివృద్ధిలో పాలుపంచుకుందామని పిలుపునిచ్చారు.ఈ కార్యక్రమంలో మహిళా కాంగ్రెస్ జిల్లా అధ్యక్షురాలు కాట సుధారాణి, పిసిసి కార్యదర్శి శ్రీనివాస్ రెడ్డి, బ్లాక్ కాంగ్రెస్ అధ్యక్షులు శ్రీకాంత్ రెడ్డి, మండల పార్టీ అధ్యక్షులు పుట్ట నర్సింగరావు, వడ్డే కృష్ణ,మాజీ ఎంపీపీ రవీందర్ గౌడ్,నాయకులు చంద్రారెడ్డి , రాజు గౌడ్, తిరుమలవాస్,గారెల మల్లేష్, తుడుమ్ శ్రీనివాస్,భిక్షపతి రెడ్డి,అలేటి శ్రీనివాస్,నర్సింలు, వీరేష్, అంబాల గణేష్, నాగరాజు, సుంకరబోయిన మహేష్,భిక్షపతి,గుడి డైరెక్టర్లు, తదితరులు పాల్గొన్నారు.

నూతన గృహప్రవేశ కార్యక్రమంలో పాల్గొన్న విజయ్ రామ్ రెడ్డి

కుత్బుల్లాపూర్, మార్చి 10 (నినాదం న్యూస్): కుత్బుల్లాపూర్ నియోజకవర్గం గాజులరామారం 125 డివిజన్ బాలయ్య నగర్ లో నగేష్ నూతన గృహప్రవేశ కార్యక్రమంలో 125 డివిజన్ బీఆర్ఎస్ పార్టీ అధ్యక్షులు డి.విజయ్ రామ్ రెడ్డి పార్టీ ముఖ్య నేతలతో కలిసి హాజరై శుభాకాంక్షలు ఆశీస్సులు అందజేశారు. ఈ కార్యక్రమంలో బస్తీ అధ్యక్షులు నగేష్, పార్వతి, చిన్న, శ్యామ్, రంజాన్, బస్తీ వాసులు పాల్గొన్నారు.

కాలనీ సమస్యలు పరిష్కరించాలి

- ప్రజావాణిలో రెసిడెన్సి కాలనీవాసుల వినతి

అల్వాల్. మార్చి 10 (నినాదం న్యూస్): మా కాలనీ సమస్యలు పరిష్కరించాలని రెసిడెన్సి కాలనీవాసులు సోమవారం ప్రజావాణిలో డిసి శ్రీనివాస రెడ్డికి వినతిపత్రం అందజేశారు. మచ్చ బొల్లారం డివిజన్ పరిధిలోని ప్రెసిడెన్సీ కాలనీ అభివృద్ధి సమస్యల పరిష్కారానికి కృషి చేయాలని అల్వాల్ సర్కిల్ డిసి శ్రీనివాస్ రెడ్డి గారిని కలసి వినతి పత్రం అందజేశారు. స్పందించిన డిసి శ్రీనివాసరెడ్డి పలు శాకల అధికారులకీ ఫోన్ చేసి వివరాలు అడిగి తెలుసుకుని కాలనీ సమస్యలను పరిష్కరించాలని ఆయా చాపల అధికారులకు ఆదేశించారు. ముఖ్యంగా పార్క్ గోడ నిర్మాణం,డ్రైనేజీ సమస్య,పారిశుధ్యం, కుక్కల బెడద,తాగునీరు కొరత,వీధి దీపాలు సమస్య గురించి ప్రజావాణిలో ఫిర్యాదు చేశారు. ఈ కార్యక్రమంలో కాలనీ అధ్యక్షులు జి.బాల్ రెడ్డి, ప్రధాన కార్యదర్శి నర్రా శ్రీనివాస్ రెడ్డి, ఉపాధ్యక్షులు సంకేత్ కులకర్ణి పలువురు పాల్గొన్నారు.

సావిత్రిబాయి పూలే జీవితం అందరికీ ఆదర్శం

- అంబేద్కర్ యువజన సంఘం జిల్లా అధ్యక్షులు బేగరి ప్రభాకర్, సున్నపు ప్రవీణ్
- ఆల్ ఇండియా అంబేద్కర్ యువజన సంఘం ఆధ్వర్యంలో వర్ధంతి వేడుకలు

చేవెళ్ల, మార్చి 10(నినాదం న్యూస్): నేటితరం మహిళలు సావిత్రి బాయి జీవిత చరిత్రను ఆదర్శంగా తీసుకోవాలని అలిండియా అంబేద్కర్ యువజన సంఘం జిల్లా అధ్యక్షులు బ్యాగరి ప్రభాకర్, చేవెళ్ల అంబేద్కర్ యువజన సంఘం అధ్యక్షులు సున్నపు ప్రవీణ్ అన్నారు. చదువుల తల్లి సావిత్రిబాయి పూలే వర్ధంతిని పురస్కరించుకొని సోమవారం చేవెళ్ల మున్సిపల్ పట్టణ కేంద్రంలోని జిల్లా పరిషత్ బాలికల ఉన్నత పాఠశాలలో సావిత్రిబాయి పూలే విగ్రహానికి ఆల్ ఇండియా అంబేద్కర్ యువజన సంఘం ఆధ్వర్యంలో పూలమాలలు వేసి ఘనంగా నివాళులు అర్పించారు. ఈసందర్భంగా వారు మాట్లాడుతూ.... మహిళల కోసం సావిత్రి బాయి ఎన్నో కార్యక్రమాలు నిర్వహించి మహిళలకు విద్యాబోధన చేయడం జరిగిందన్నారు. తన భర్త జ్యోతిరావు పూలే సహకారంతో పాఠశాలలు ఏర్పాటు చేసి మహిళలకు విద్యాబోధన అందించారని తెలిపారు. మొట్టమొదటి మహిళ ఉపాధ్యాయురాలుగా సావిత్రి బాయి మహిళలకు విద్యా బుద్ధులు నేర్పించారని ఈ సందర్భంగా గుర్తు చేశారు.మహిళల హక్కుల కోసం నిరంతరం పోరాటం చేసి ఆ రోజుల్లో మహిళల్లో చదువు ద్వారా చైతన్యం పెంపొందించాలని శ్రమించిన మహానాయకురాలు అని కొనియాడారు. ఈ కార్యక్రమంలో ఆలిండియా అంబేద్కర్ సంఘం జిల్లా కోశాధికారి ఎంజాల వినోద్, జిల్లా ఉపాధ్యక్షులు తేరుపల్లి ప్రవీణ్, నియోజకవర్గం అధ్యక్షులు ఏర్పుల యాదగిరి, ఆలిండియా అంబేద్కర్ సంఘం మండల అధ్యక్షులు మల్లెపల్లి శ్రీనివాస్, మండల ఉపాధ్యక్షులు కావలి గణేష్, సన్నపు నర్సింలు పాఠశాల ఇన్చార్జి ప్రధానోపాధ్యాయులు పద్మ రాఘవల్లి, ఉపాధ్యాయులు దుర్గామని, జ్యోతి, సుభద్ర, నాగసంధ్య తదితరులు ఉన్నారు.

రానున్న బడ్జెట్‌లో విద్యారంగానికి.. 30% నిధులు కేటాయించాలి

- ఎమ్మెల్యే క్యాంప్ కార్యాలయం ఎదుట ఆందోళన చేపట్టిన ఎస్ఎఫ్ఐ నాయకులు

చేవెళ్ల, మార్చి 10 (నినాదం న్యూస్): రాష్ట్ర బడ్జెట్లో విద్యారంగానికి 30% నిధులు కేటాయించాలని ఎస్ఎఫ్ఐ చేవెళ్ల డివిజన్ అధ్యక్ష కార్యదర్శులు శ్రీనివాస్ అరుణ్ కుమార్ తెలిపారు. రాష్ట్ర కమిటీ పిలుపులో భాగంగా సోమవారం చేవెళ్ల మున్సిపల్ పట్టణ కేంద్రంలోని ఎమ్మెల్యే క్యాంప్ కార్యాలయం ఎదుట ఎస్ఎఫ్ఐ ఆధ్వర్యంలో ధర్నా నిర్వహించారు. ఈ సందర్భంగా ఎస్ఎఫ్ఐ చేవెళ్ల డివిజన్ అధ్యక్ష కార్యదర్శులు శ్రీనివాస్ అరుణ్ కుమార్ మాట్లాడుతూ పెండింగ్లో ఉన్న స్కాలర్షిప్స్ ,ఫీజు రియంబర్స్ మెంట్ వెంటనే విడుదల చేయాలని డిమాండ్ చేశారు. వేల మంది బడుగు బలహీన వర్గాల విద్యార్థులు స్కాలర్షిప్, రియంబర్స్ మెంట్ పై ఆధారపడి చదువుతున్నారని ఆ విద్యార్థులకు ఇబ్బంది లేకుండా ప్రభుత్వం చర్యలు తీసుకోవాలని కోరారు. రాబోయే అసెంబ్లీ బడ్జెట్ సమావేశాలలో విద్యారంగానికి 30% నిధులు కేటాయించాలని, లేనిపక్షంలో వేలమంది విద్యార్థులతో అసెంబ్లీ ముట్టడిస్తామని అన్నారు స్థానిక ఎమ్మెల్యే కాలే యాదయ్య విద్యార్థుల సమస్యలపై అసెంబ్లీలో మాట్లాడాలని స్కాలర్షిప్స్ ఫీజు రీయింబర్స్మెంట్ విడుదల కోసం కృషి చేయాలని అన్నారు. ఈ కార్యక్రమంలో ఎస్ఎఫ్ఐ చేవెళ్ళ డివిజన్ కమిటీ నాయకులు సమీర్, చరణ్ గౌడ్, చందు , చారి, వినీత్, ఆదిత్య , విష్ణు గుప్తా, ఇర్ఫాన్, వివేకానంద, శశి, ఆకాష్, సోఫాయాన్, విష్ణు,శివ, నవీన్ ,కార్తీక్, మైపాల్ రెడ్డి, తదితరులు పాల్గొన్నారు.

యువత స్వయం ఉపాధిరంగాల్లో రాణించాలి

- మాజీ సర్పంచ్ శైలజ ఆగిరెడ్డి

చేవెళ్ల, మార్చి10(నినాదం న్యూస్): యువత స్వయం ఉపాధి రంగాలను ఎంచుకొని ఆర్థికంగా ఎదగాలని చేవెళ్ల సహకార సంఘం చైర్మన్ దేవర వెంకట్ రెడ్డి, చేవెళ్ల మాజీ సర్పంచ్ శైలజాఆగిరెడ్డి అన్నారు. చేవెళ్ల మున్సిపాలిటీ పరిధిలోని మిర్జాగూడ గ్రామానికి చెందిన గౌరీ శంకర్ నూతనంగా ఏర్పాటు చేసిన విజయ ఫోటో స్టూడియోను సోమవారం చేవెళ్ల సహకార సంఘం చైర్మన్, మాజీ సర్పంచ్ లు ప్రారంభించారు. ఈ సందర్భంగా వారు మాట్లాడుతూ...యువత ప్రభుత్వ ఉద్యోగాల కోసం ఎదురుచూసి సమయాన్ని వృధా చేసుకోవద్దన్నారు. ప్రతి ఒక్కరూ తమ కాళ్లపై వారు నిలబడేలా స్వయం ఉపాధి రంగాలను ఎంచుకొని ముందుకు సాగాలన్నారు. ప్రొప్రైటర్ గౌరీ శంకర్ వ్యాపార రంగాలలో రాణించి ఇతరులకు ఉపాధి అవకాశాలు కల్పించాలని సూచించారు. ఈ కార్యక్రమంలో ముడిమ్యాల సహకార సంఘం చైర్మన్ గోనె ప్రతాప్ రెడ్డి,గుడి మల్కాపూర్ మార్కెట్ కమిటీ డైరెక్టర్ పాండు యాదవ్, మిర్జాగూడ గ్రామ రేషన్ డీలర్ గోపాల్, మార్కెట్ కమిటీ డైరెక్టర్ తుమ్మలపల్లి జనార్దన్, టీపీసీసీ సంయుక్త కార్యదర్శి శ్రీనివాస్ గౌడ్, మాజీ సర్పంచ్ లు భీమయ్య, నర్సింహులు, మాజీ ఉప సర్పంచ్ టేకులపల్లి శ్రీనివాస్, గ్రామస్తులు, యువకులు తదితరులు ఉన్నారు.

భావనాబుషి హౌసింగ్ సొసైటీ వారిపై.. ల్యాండ్ గ్రాపింగ్ కేసులు

- తప్పుడు పత్రాలు సృష్టించి విలువైన ప్రభుత్వ భూమి కబ్జాకు ప్రయత్నం..
- 710 సర్వే నెంబర్ మొత్తం ప్రభుత్వ భూమి
- కాప్రా మండల పరిధి ప్రభుత్వ భూముల సంరక్షణకు చర్యలు
- తహసీల్దార్ సుచరిత

తహసీల్దార్ సుచరిత

మేడ్చల్ మల్కాజిగిరి ప్రతినిధి, మార్చి10(నినాదం న్యూస్): కాప్రా మండల పరిధి భావనాబుషి కో ఆపరేటివ్ హౌస్ బిల్డింగ్ సొసైటీ.. లేఔట్ కు ఎదురుగా ప్రధాన రహదారి వెంట కాలీగా ఉన్న 2 ఎకరాల 10 గుంటలు ప్రభుత్వ భూమి అని ఎంఆర్ఓ సుచరిత పేర్కొన్నారు. అది 710 సర్వే నెంబర్.. పూర్తిగా ప్రభుత్వ భూమి అని ఆమె అన్నారు. రహదారికి అవతల వైపు 158 సర్వే నెంబర్ భూమి.. భావనాబుషి సొసైటీ నిర్వాహకులు అది 158 సర్వే నెంబర్ భూమి అంటూ పత్రాలు సృష్టించి కోర్టును కూడ నిమ్మించే ప్రయత్నాలు చేస్తున్నారు. అక్కడ వారు షెడ్లు వేసి కబ్జాకు ప్రయత్నం చేయగా పలు మార్లు తాము కూల్చి వేయడం జరిగింది అన్నారు. సొసైటీ నిర్వాహకుల పై చట్టపరమైన చర్యల్లో బాగంగా లీగల్ నోటీస్ లు ఇచ్చి ల్యాండ్ గ్రాఫింగ్, బైండ్ ఓవర్ కేసులు పెట్టామని ఆమె తెలిపారు. ప్రభుత్వ భూమి కొట్టేసేందుకు ప్రయత్నాలను అడ్డుకుంటున్నందుకు రెవెన్యూ అధికారులపై తప్పుడు ఆరోణలు చేస్తున్నారని పేర్కొన్నారు. ప్రభుత్వ స్థలాలు కబ్జాలకు పాలుపడితే ఎంతటి వారైనా సరే సహించేది లేదని ఈ సందర్భంగా ఎంఆర్ఓ సుచరిత హెచ్చరించారు. కాప్రా మండల పరిధి లో పెద్ద మొత్తంలో ప్రభుత్వ స్థలాలు ఉన్నాయి. వాటిని కాజేసేందుకు ల్యాండ్ గ్రాఫర్స్ ప్రయత్నాలు చేస్తున్నారు. ప్రభుత్వ భూముల సంరక్షణకు సంబంధించి తమకు నిర్దిష్టమైన ఆదేశాలు ఉన్నాయని అవసరమైన కాడ భూమి చుట్టూ కంచె వేసి బోర్డులు పెడుతున్నాం అన్నారు.

వ్యవసాయ డీలర్ల వద్ద తనిఖీలు

మహేశ్వరం, మార్చి 10 (నినాదం న్యూస్): కందుకూరు మండలం పరిధిలోని వ్యవసాయ డీలర్ అట్‌బెట్ లేట్ వద్ద రంగారెడ్డి జిల్లా వ్యవసాయ అధికారి నరసింహారావు, మండల వ్యవసాయ అధికారి లావణ్య తో కలిసి తనిఖీలు చేపట్టారు. ఈ సందర్భముగా వారు మాట్లాడుతూ .. యాసంగి సీజన్ల ప్రాథమిక వ్యవసాయ సహకార సంఘం కందుకూరు లో 96 టన్నుల యూరియా వివిధ రిటైల్ డీలర్లు వద్ద 90 టన్నుల యూరియా నిలువలు సరిపడా ఉన్నాయని పేర్కొన్నారు. వరి మొక్కజొన్న కూరగాయల పంటలకు సరిపడా యూరియా నిలువలు ఉన్నందున రైతులు ఇబ్బంది పడిన అవసరము లేదని పేర్కొన్నారు. మార్చి నెల ఆఖరు వరకు యూరియా డిమాండ్ ఉందన్న మండలం వ్యవసాయ అధికారికి మండలంలో పిఏసిఎస్, ఏపీఎస్ కె మరియు రిటైల్ డీలర్ల వద్ద దానికి అనుగుణంగా మరియు నిలువలు ఉండేందుకు చర్యలు తీసుకుంటామని సూచించారు. ఈ కార్యక్రమంలో వ్యవసాయ సిబ్బంది డీలర్లు అధికారులు తదితరులు పాల్గొన్నారు.

కార్మిక నాయకుడికి ఘన నివాళులు

అల్వాల్, మార్చి 10 (నినాదం న్యూస్): గ్రేటర్ హైదరాబాద్ మూడుసార్లు బిఎంఎస్ మాజీ అధ్యక్షులు శంకరన్న అనారోగ్యంతో మరణించాడు. ఆయన డ్రైవర్ ఉద్యోగం గా చేస్తూ కార్మిక నాయకుడిగా ఎదిగాడు .కార్మికులకు ఎన్నో సేవలను అందించాడు. ఆయన సేవలను జ్ఞాపకం చేసుకుంటూ ఆయన ఆశయాలను నెరవేర్చాలని కార్మికులను కోరారు. అల్వాల్ మున్సిపల్ కార్యాలయం వద్ద మున్సిపల్ కార్మికుల ఆధ్వర్యంలో ఆయన చిత్రపటానికి పూలమాలలు వేసి ఘనంగా నివాళులర్పించారు .ఈ కార్యక్రమంలో మున్సిపల్ అసిస్టెంట్ మున్సిపల్ కమిషనర్ నరసింహారెడ్డి, సూపర్డెంట్ స్వామి , నారాయణరావు ,లలిత్ కుమార్ మాజీ బి ఎం ఎస్ నాయకులు స్వామి, జానీ, సాయిలు, ఏఐటియుసి నాయకులు శ్రీనివాస్, తిరుపతి, ఔట్సోర్సింగ్ కార్మికుల ప్రెసిడెంట్ వెంకటేష్, కార్మికులు పాల్గొన్నారు.

కొలను హనుమంత రెడ్డిని కలిసిన నూతన కమిటీ సభ్యులు

కుత్బుల్లాపూర్, మార్చి 10 (నినాదం న్యూస్): కుత్బుల్లాపూర్ నియోజకవర్గం జగద్గిరిగుట్ట 126 డివిజన్ మైసమ్మ నగర్ బి –బ్లాక్ నూతన కమిటీ సభ్యులుగా ఎన్నికైన అధ్యక్షులు బస్వప్ప, ప్రధాన కార్యదర్శి రవీందర్ రెడ్డి, కోశాధి కారి శ్రీకాంత్ యాదవ్, వెంకటేష్, సంతోష్, రాములు, సాయి ,ప్రేమ్ లు నూతనంగా ఎన్నికైన సందర్భంగా సోమవారం నియోజకవర్గ కాంగ్రెస్ పార్టీ ఇంచార్జి కోలన్ హన్మంత్ రెడ్డి ని మర్యాదపూర్వకంగా కలిశారు. ఈ సందర్భంగా కొలను హనుమంత రెడ్డి నూతనంగా ఎన్నికైన కమిటీ సభ్యులను శాల్వాతో సత్కరించారు. ఈ సందర్భంగా ఆయన మాట్లాడుతూ కాలనీ అభివృద్ధికి ఎల్లప్పుడు అండగా ఉంటానని తెలియజేసారు. ఈ కార్యక్రమంలో ఆలయ కమిటీ చైర్మన్ నరేందర్ రెడ్డి, డివిజన్ యూత్ కాంగ్రెస్ అధ్యక్షులు వేణు గౌడ్, బుచ్చి రెడ్డి పాల్గొన్నారు.

భక్తిశ్రద్ధలతో నగర సంకీర్తన

చేవెళ్ల, మార్చి10(నినాదం న్యూస్): శుక్ల పక్ష ఏకాదశి పురస్కరించుకుని ప్రతి మాసం నిర్వహిస్తున్న నగర సంకీర్తనలో భాగంగా సోమవారం చేవెళ్ళ పట్టణంలో రామ భక్తులు హనుమాన్ చాలీసా పారాయణం, శ్రీరామ జయ రామ జయ జయ రామ విజయ మహా మంత్రం స్మరిస్తూ పురవీధులలో ఆధ్యాత్మిక వాతావరణాన్ని నెలకొల్పారు. ఈ సందర్భంగా చేవెళ్ల శ్రీ లక్ష్మి వెంకటేశ్వర స్వామి భజన మండలి అధ్యక్షులు మల్గారి నరోత్తం రెడ్డి మాట్లాడుతూ బ్రహ్మ ముహూర్తం కాలంలో సంకీర్తన చేయడం వలన భౌతిక, లౌకిక, ఆధ్యాత్మికంగా ప్రతి మనిషి మనసులో సంకీర్తన జరిగే ప్రాంతంలో సానుకూల వాతావరణం ఏర్పడి, పవిత్రత క్చేకూర్చి మానసిక ఆనందాన్ని, శక్తిని ఇస్తుందన్నారు. ప్రతి నగరం, గ్రామాల్లో భగవాన్ నామస్మరణ సంకీర్తన కార్యక్రమం నిర్వహించాలని పిలుపునిచ్చారు. అనంతరం తీర్థ ప్రసాదాలు వితరణ చేశారు. ఈ కార్యక్రమంలో రామభక్తులు చేగూరి భోజిరెడ్డి, బండారి శైలజ ఆగిరెడ్డి, గవ్వల మల్లేష్, చిలుకూరి శ్రీనివాస్, దేవర రమణారెడ్డి, చాకలి మల్లేష్, బండారి రామ్ రెడ్డి, చాకలి శ్రీనివాస్, వెంకటేష్ పాగా, హరి కృష్ణ (అశోక్), అనంతరెడ్డి తదితరులు పాల్గొన్నారు.

రోడ్డు సౌకర్యం కల్పించాలని నిరసన

- సమస్య పరిష్కరించకుంటే నిరసన దీక్షలు చేపడతాం
- కాంగ్రెస్ నేత కసుబోజుల వెంకన్న

జమ్మికుంట, మార్చి 10 (నినాదం న్యూస్): జమ్మికుంట మున్సిపల్ పరిధిలోని కొత్తపల్లి గ్రామానికి చెందిన గ్రామస్తులు తమకు రోడ్డు సౌకర్యం కల్పించాలంటూ జమ్మికుంట మున్సిపల్ కార్యాలయం ఎదుట నిరసన వ్యక్తం చేశారు. ఈ సందర్భంగా కాంగ్రెస్ పార్టీ మాజీ పట్టణ అధ్యక్షుడు కసుబోజుల వెంకన్న మాట్లాడుతూ,మున్సిపల్ పరిధిలోని కొత్తపల్లి గ్రామంలో మూడవ అదనపు లైన్ వేయడంతో రైల్వే అధికారులు తమకు సంబంధించిన స్థలాన్ని స్వాధీనం చేసుకొని గోడ నిర్మించడంతో పాటు డ్రైనేజీని ఏర్పాటు చేస్తున్నారు. దీనివలన కొత్తపల్లి గ్రామస్తులు తీవ్ర ఇబ్బందులు ఎదుర్కొంటున్నారు. కొత్తపల్లి గ్రామపంచాయతీ పరిధిలో 12 ఫీట్ల స్థలము ఉన్నప్పటికీ దానిని రోడ్డుగా చేసి ప్రజల సౌకర్యం కోసం ఏర్పాటు చేయాలని గత కొద్ది రోజుల క్రితం మున్సిపల్ కమిషనర్ ఆయాజ్ కు వినతి పత్రం అందజేశారు. అయినప్పటికీ ఒక కమిషనర్ స్పందించకపోవడంతో సోమవారం కమిషనర్ కార్యాలయం ఎదుట గ్రామస్తులు నిరసనకు దిగారు. అధికారులు వెంటనే స్పందించి తమకు ఉన్న స్థలాన్ని కేటాయించాలని లేనియెడల ఆందోళన కార్యక్రమాలను ఉధృతం చేస్తామని గ్రామస్తులు హెచ్చరించారు.

ఘనంగా స్వయంభు లక్ష్మీనరసింహస్వామి బ్రహ్మోత్సవాలు

జమ్మికుంట, మార్చి 10 (నినాదం న్యూస్) : ఇల్లందకుంట మండలంలోని చిన్న కోమటిపల్లి గ్రామంలో వెలిసిన స్వయంభు లక్ష్మీనర సింహస్వామి బ్రహ్మోత్సవాలను ఆలయ నిర్వహకులు అంగరంగ వైభవంగా నిర్వహిస్తున్నారు. కోరిన కోరికలు తీర్చే స్వయంభు లక్ష్మీనరసింహస్వామి బ్రహ్మోత్సవాలలో భాగంగా సోమవారం నవవిధ అభిషేకాలతో లక్ష్మీ నరసింహ స్వామి వారిని వేదమంత్రోచ్ఛారణల మధ్య అభిషేకించారు. అతి పురాతనమైన చరిత్ర ఉన్న లక్ష్మీనరసింహస్వామి బ్రహ్మోత్సవాలను అంగరంగ వైభవంగా నిర్వహించేందుకు ఆలయ కమిటీ సభ్యులు సర్వం సిద్ధం చేశారు. బ్రహ్మోత్సవాలలో భాగంగా మంగళవారం రోజున లక్ష్మీనరసింహస్వామి కల్యాణ మహోత్సవాన్ని నిర్వహించనున్నట్లు, ఆలయ అర్చకులు ప్రదీప్ శర్మ తెలిపారు. బుధవారం రోజున లక్ష్మీనరసింహస్వామి ఊరేగింపు తో పాటు బండ్లు తిరిగే కార్యక్రమాన్ని అంగరంగ వైభవంగా నిర్వహించనున్నట్లు ఈ కార్యక్రమాలకు వివిధ ప్రాంతాలలోని ప్రజలు అధిక సంఖ్యలో తరలి వస్తారని ఆలయ చైర్మన్ చిట్ల చంద్రమౌళి, మాజీ సర్పంచ్ చిట్ల నాగన్న తెలిపారు. ఈ సందర్భంగా వారు మాట్లాడుతూ ఉత్సవాల అనంతరం కోనేరు ఏర్పాటుతో పాటు ఆలయ గోపురం ఏర్పాటు చేసేందుకు దాతలు సహకరించి ముందుకు రావాలని వారు కోరారు.

అమ్మ ఫౌండేషన్ ఆధ్వర్యంలో విద్యార్థులకు పరీక్ష ప్యాడ్‌ల పంపిణీ

జమ్మికుంట, మార్చి 10 (నినాదం న్యూస్): అమ్మ ఫౌండేషన్ మల్లారెడ్డిపల్లి వారి ఆధ్వర్యంలో పదవ తర గతి విద్యార్థిని విద్యార్థులకు పరీక్ష ప్యాడ్లు ,పెన్నులు పంపిణీ చేశారు. వీణవంక మండలం, బొంతుపల్లి గ్రామానికి చెందిన కీ,శే,లు జున్నూతుల కౌసల్య స్మారకార్థం వారి 5 వ వర్ధంతిని పురస్కరించుకొని వారి భర్త జున్నూతుల నారాయణరెడ్డి, వారి కుమారుడు జున్నూతుల రాఘవరెడ్డి ప్రధానమంత్రి సురక్ష అధికారి, మామిడాలపల్లి జిల్లా పరిషత్ ఉన్నత పాఠశాలలో పదవ తరగతి చదువుతున్న విద్యార్థినీ, విద్యార్థులకు పరీక్ష ప్యాడ్లు ,పెన్నులు అమ్మ ఫౌండేషన్ మల్లారెడ్డిపల్లి వారి ఆధ్వర్యంలో వీణవంక మండల విద్యాధికారి శోభారాణి చేతుల మీదుగా పంపిణీ చేసినారు. ఈ సందర్భంగా శోభారాణి మాట్లాడుతూ నారాయణరెడ్డి, ప్రధానమంత్రి ముఖ్య భద్రత అధికారి రాఘవరెడ్డి, అమ్మ ఫౌండేషన్ మల్లారెడ్డిపల్లి వారికి అభినందనలు తెలుపుతూ విద్యార్థిని, విద్యార్థులు టీవీలకు ,సెల్ ఫోన్ లకు ఆకర్షితులు కాకుండా మంచి చదువులు చదువుకొని ఉన్నతమైన స్థానంలో ఉండాలని తెలియజేసి అమ్మ ఫౌండేషన్ మల్లారెడ్డిపల్లి వారిని అభినందిస్తూ ఈ సందర్భంగా వారికి కృతజ్ఞతలు తెలియజేశారు.ఈ కార్యక్రమంలో, అమ్మ ఫౌండేషన్ మల్లారెడ్డిపల్లి వ్యవస్థాపక అధ్యక్షులు గోనెల సమ్మన్న ముదిరాజ్, ప్రధాన కార్యదర్శి ముద్దసాని శ్రీనివాస్, ఉపాధ్యక్షులు గోనెల పెద్దన్న ముదిరాజ్ ,ముఖ్య సలహాదారుడు అంకతి వేణు,ఉపాధ్యాయిని, ఉపాధ్యాయులు మహేశ్వర శర్మ, సంగీత వేణుగోపాల్ ,వనజ,శ్యామల, సరోజన రమ మరియు విద్యార్థిని,విద్యార్థులు పాల్గొన్నారు.

క్రికెట్ అభిమానులపై ఎలాంటి లాఠీచార్జి జరగలేదు

-కరీంనగర్ టౌన్ ఏసిపి వెంకట్ స్వామి

కరీంనగర్, మర్చి 10 (నినాదం న్యూస్): కరీంనగర్ కమీషనరేట్ లో విజబుల్ పోలీసింగ్ లో భాగంగా ప్రధాన కూడళ్ళు జంక్షన్ల వద్ద బందోబస్తు ఏర్పాటు చర్యలు అమల్లో ఉన్న సంగతి విధితమే. చాంపియన్స్ ట్రోఫీ కొరకు ఆదివారంనాడు జరిగిన క్రికెట్ మ్యాచ్ నందు భారత జట్టు గెలుపొందిన సందర్భంగా కరీంనగర్ గీతాభవన్ చౌక్ నందు కొంతమంది క్రికెట్ అభిమానులు గుంపుగా ఏర్పడి నినాదాలు చేస్తూ సంబరాలు నిర్వహించారు. ఈ తరుణంలో ట్రాఫిక్ సమస్య ఏర్పడినందున, అక్కడే విధుల్లో ఉన్న పోలీసులు గుంపుగా ఏర్పడిన క్రికెట్ అభిమానులను ట్రాఫిక్ రెగ్యులరైస్ చేసేందుకు స్నేహపూర్వకంగా మాత్రమే అక్కడి నుంచి పంపించి వేసామని, అక్కడ ఎటువంటి లాఠీచార్జ్ జరగలేదని, సోషల్ మీడియాలో వస్తున్న అవాస్తవాలను, అసత్య ప్రచారాలను నమ్మవద్దని టౌన్ ఏసిపి వెంకట్ స్వామి తెలిపారు.అంతేకాకుండా వాస్తవాలు తెలుసుకోకుండా అసత్య ప్రచారాలు చేసే వారిని గుర్తించి చట్టప్రకారం కఠిన చర్యలు కూడా తీసుకోబడతాయని హెచ్చరించారు.

విగ్రహం ముసుగు తొలగించని మున్సిపల్ అధికారులు

కరీంనగర్, మర్చి 10(నినాదం న్యూస్): కరీంనగర్ లో ఎమ్మెల్సీ ఎలక్షన్ సందర్భంగా అన్ని రాజకీయలో నాయకలో విగ్రహాలకు కి మున్సిపల్ అధికారులు బట్టతో కప్పడం జరిగింది. కాని ఎలక్షన్ కోడ్ పూర్తి అయినంక కూడ నగరంలోని స్థానిక రాజీవ్ చౌక్ ప్రాంతంలోని రాజీవ్ గాంధీ విగ్రహం పై ముసుగును తొలగించలేదు. ఈ విషయాన్ని గ్రహించిన యూత్ కాంగ్రెస్ మాజీ అసెంబ్లీ అధ్యక్షులు అబ్దుల్ రెహమాన్, ఉపాధ్యక్షులు మొహమ్మద్ ఖలీమ్, సెక్రటరీ అసెంబ్లీ సద్దాం హుస్సేన్ తో కలిసి వెంటనే స్పందించి రాజీవ్ గాంధీ విగ్రహం మీద కప్పిన బట్ట తీసేసి తుడిసి పూలు మాల దండ వేయడం జరిగింది ఈ కార్యక్రమంలో యువజన కాంగ్రెస్ మాజీ అసెంబ్లీ అధ్యక్షులు ఉపాధ్యక్షులు మాజీ మహమ్మద్ కలీం,సద్దాం ఇమ్రాన్, శభాష్,జకి,పాల్గొన్నారు.

ఎస్సీ వర్గీకరణ జరిగే వరకు గ్రూప్స్ ఫలితాలను ఆపాలి

- బేడ బుడగ జంగం, జన సంఘం రాష్ట్ర అధ్యక్షుడు సిరిపాటి వేణు

జమ్మికుంట, మార్చి 10 (నినాదం న్యూస్): గ్రూపు1, గ్రూప్ 2, గ్రూప్3లతో పాటు అన్ని రకాల ఫలితాలు నిలుపుదల చేయాలని బేడ బుడగ జంగంబి జన సంఘం రాష్ట్ర అధ్యక్షులు సిరిపాటి వేణు డిమాండ్ చేశారు. ఎస్సీ వర్గీకరణ అతి త్వరలో పూర్తి చేయడానికి సీఎం రేవంత్ రెడ్డి ఒకవైపు చర్యలు చేపడుతున్నట్లు ప్రకటిస్తూనే మరోవైపు ఎస్సీ వర్గీకరణ ప్రక్రియ పూర్తికాక ముందే నేడు గ్రూప్1 ఫలితాలు ప్రకటించడం, అదేవిధంగా ఈనెల 11న గ్రూప్ 2, 14న గ్రూప్ 3 అదేవిధంగా ఈనెల 17న హాస్టల్ వార్డెన్ ఆఫీసర్, ఈనెల 19న ఎక్స్ టెన్షన్ ఆఫీసర్ ఫలితాలు ప్రకటిస్తున్నట్లు తెలంగాణ పబ్లిక్ సర్వీస్ కమిషన్ ప్రకటించిందన్నారు. అంటే ఎస్సీ వర్గీకరణ జరగక ముందే అన్ని రకాల ఉద్యోగాలు పూర్తి చేయాలని కాంగ్రెస్ పార్టీ ప్రభుత్వం సీఎం రేవంత్ రెడ్డి ఆదేశాలు జారీ చేశారని మండిపడ్డారు. సీఎం ఆదేశాలతో మన ఎస్సీ వర్గానికి మొత్తం తీవ్ర అన్యాయం జరిగే అవకాశాలు ఉన్నాయన్నారు. అసెంబ్లీలో ఎస్సీ వర్గీకరణ చట్టం వచ్చేంతవరకు ఆ చట్టం జీవో రూపంగా వచ్చి అమలు జరిగేంత వరకు గ్రూపు1, గ్రూప్ 2, గ్రూప్ 3 అన్ని రకాల ఫలితాలను నిలుపుదల చేయాలని డిమాండ్ చేశారు. గత అసెంబ్లీ ఎలక్షన్ ముందు ఎస్సీ రిజర్వేషన్ శాతం 15% ఉన్నదాన్ని 18 శాతానికి పెంచుతామని కాంగ్రెస్ పార్టీ, సీఎం రేవంత్ రెడ్డి హామీ ఇచ్చారని త్వరలో అసెంబ్లీ సమావేశాల్లో ఎస్సీ వర్గీకరణ విషయంలో చట్టబద్ధత చేసే సమయంలో 15% ఉన్న ఎస్సీ రిజర్వేషన్ శాతాన్ని 18 శాతానికి పెంచి ఇచ్చిన హామీని నిలబెట్టుకోవాలని సీఎం రేవంత్ రెడ్డిని కోరుకుంటున్నామన్నారు. అదేవిధంగా గ్రూపులో ఉన్న 15 కులాలు అన్ని రంగాలలో వెనకబడిపోయారు, కనుక జనాభా ధమాస ప్రకారం కాకుండా సుప్రీంకోర్టు ఇచ్చిన సూచన ప్రకారం మరో రెండు శాతం రిజర్వేషన్ శాతాన్ని పెంచాలని ప్రభుత్వాన్ని ఈ సందర్భంగా వేణు కోరారు. అదేవిధంగా ఏ గ్రూపులో ఉన్న 15 కులాలకు అన్ని రంగాలలో వెనుకబడిపోయారు కనుక ప్రత్యేక కార్పొరేషన్ ఏర్పాటు చేసి 15 కులాల్లో మేజర్ కులమైన బేడ బుడగ జంగాలకు చైర్మన్ పదవి ఇచ్చి పదివేల కోట్ల రూపాయలు నిధి ఏర్పాటు చేయాలని ఈ సందర్భంగా ప్రభుత్వాన్ని కోరారు. ఈ కార్యక్రమంలో పాల్గొన్న రాష్ట్ర గౌరవ అధ్యక్షులు తూర్పాటి లింగయ్య, రాష్ట్ర జాయింట్ సెక్రెటరీ పత్తి భాషా శివ, రాష్ట్ర కోశాధికారి డొక్కా రాజేష్, రాష్ట్ర ప్రచార కార్యదర్శి వానరాశి వెంకట్, రాష్ట్ర కార్యవర్గ సభ్యులు కళ్లెం ముత్తు, చింతల అంజి, సిరిగిరి సంపత్ కుమార్ తదితరులు పాల్గొన్నారు.

రక్తదాన శిబిరాల నిర్వహణ పోస్టర్‌ను ఆవిష్కరించిన వీసీ

కరీంనగర్, మర్చి 10(నినాదం న్యూస్): ప్రముఖ స్వాతంత్ర సమరయోధులు , యువ వీరకిశోరాల బలిదాన దినోత్సవం సర్దార్ భగత్ సింగ్, రాజ్ గురు, సుఖదేవ్ ల 94వ వర్ధంతిని పురస్కరించుకొని నిఫా ఆధ్వర్యంలో తెలంగాణ వ్యాప్తంగా 33 జిల్లాల్లో ఈనెల 16 నుండి 23వ తేదీ వరకు చేపట్టనున్న రక్తదాన శిబిరాల నిర్వహణ పోస్టర్ ను సోమవారం రోజున శాతవాహన యూనివర్సిటీ వైస్ ఛాన్సలర్ ప్రొఫెసర్ యు ఉమేష్ కుమార్ ఆవిష్కరించారు. ఈ సందర్భంగా వైస్ ఛాన్సలర్ ఉమేష్ కుమార్ మాట్లాడుతూ ఆనాడు దేశం కోసం, బ్రిటిష్ పాలన కబంధహస్తాల నుండి దేశాన్ని రక్షించుకోవడానికి ప్రాణాలర్పించి , త్యాగదనులైన ఎందరో మహానుభావులు ఉన్నారని , వారు దేశం కోసం చేసిన త్యాగాలు మరవలేవన్నారు. వారి స్ఫూర్తిని నేటి యువత ఆదర్శంగా తీసుకోవాలన్నారు. అలాగే దేశ సమైక్యత , సమగ్రతను కాపాడుతూ సాంస్కృతి క సాంప్రదాయాలను రక్షించుకోవాల్సిన బాధ్యత యువతపైనే ఉందన్నారు. నిఫా అధ్యక్ష, కార్యదర్శులు కే యాదవ రాజు, కోలగని శ్రీనివాస్ లు స్వాతంత్ర సమరయోధులు సర్దార్ భగత్ సింగ్ , రాజ్ గురు , సుఖ దేవ్ ల 94వ వర్ధంతిని పురస్కరించుకొని అంతర్జాతీయ స్థాయిలో 20 దేశాలలో , భారతదేశంలో 28 రాష్ట్రాలు, 6 కేంద్రపాలిత ప్రాంతాలు,800 జిల్లాలలో మార్చి 16 నుండి 23 వరకు అంతర్జాతీయ రక్తదాన శిబిరాల నిర్వాహనకు ఏర్పాట్లు జరుగుతున్నాయన్నారు.ఈ కార్యక్రమంలో యూనివర్సిటీ రిజిస్టర్ జె రవికుమార్, ఓ ఎస్ డి . డి ఆర్ హరికాంత్ , ఎన్ఎస్ఎస్ జాతీయ అవార్డు గ్రహీత డాక్టర్ గోపికృష్ణ, నిఫా కరీంనగర్ జిల్లా అధ్యక్షులు గొల్లె తిరుపతి తదితరులు పాల్గొన్నారు.

ప్రభుత్వ డిగ్రీ కళాశాలకు మంచినీటి కూలర్ వితరణ

- దాతృత్వం చాటుకున్న కార్తికేయ హాస్పిటల్ యాజమాన్యం
- వేసవిలో విద్యార్థులు ఇబ్బంది పడకూడదు... డాక్టర్ ముక్క శరత్

జమ్మికుంట,మార్చి 10,(నినాదం న్యూస్): జమ్మికుంట పట్టణంలోని ప్రభుత్వ డిగ్రీ, పీజీ కళాశాలకు విద్యార్థుల త్రాగునీటి సౌకర్యార్థం కోసం కళాశాల పూర్వ విద్యార్థి కార్తికేయ హాస్పిటల్ యజమాని డాక్టర్ ముక్కశివకుమార్ 50 వేల రూపాయల విలువగల త్రాగునీటి ప్యూరిఫైయర్ తో పాటు కూలర్ వితరణ చేశారు. ముక్క శివకుమార్ తనయుడు డాక్టర్ ముక్క శరత్ చేతుల మీదుగా ప్రారంభించారు.. ఈ సందర్భంగా కళాశాల ప్రిన్సిపాల్ డాక్టర్ బి రమేష్ పూర్వ విద్యార్థుల సంఘం అధ్యక్షులు ప్రొఫెసర్ రామస్వామి, కళాశాల అధ్యాపకులు ముక్క శరత్ ను అభినందించి, శాలువాతో ఘనంగా సత్కరించారు. ప్రిన్సిపాల్ మాట్లాడుతూ ముక్క శివకుమార్ ను కళాశాల పూర్వ విద్యార్థులు ఆదర్శంగా తీసుకొని కళాశాల అభివృద్ధికి సహాయం చేయాలని కోరారు. విద్యార్థులు కళాశాల సిబ్బంది ముక్కా శివకుమార్ కి ధన్యవాదాలు తెలిపారు. ఈ సందర్భంగా డా.శరత్ మాట్లాడుతూ తాగునీటి వసతిని సద్వినియోగం చేసుకోవాలని కొరారు. తమ కార్తికేయ హాస్పిటల్ లో జమ్మికుంట ప్రభుత్వ డిగ్రీ , పీజీ కళాశాల విద్యార్థిని విద్యార్థులకు ఉచితంగా వైద్య సేవలు అందించగలనని తెలిపారు. ఈ కార్యక్రమంలో ఐ క్యూఎస్సీ సమన్వయకర్త డాక్టర్ ఎస్ ఓదేలు కుమార్ , అకాడమిక్ కోఆర్డినేటర్ మరియు కళాశాల పూర్వ విద్యార్థుల కన్వీనర్ డాక్టర్ కే రాజేంద్రం, సి పి డి సి సభ్యులు అన్వర్, ఈసీ మెంబర్ రంగారెడ్డి, అధ్యాపకులు డాక్టర్ కే గణేష్, రాజ్ కుమార్, రవి ప్రకాష్, డాక్టర్ రవి,కిరణ్ కుమార్, ఉమా కిరణ్, మాధవి, సాయి, రమేష్, కళాశాల పూర్వ విద్యార్థులు, విద్యార్థులు తదితరులు పాల్గొన్నారు...

విద్యార్థుల సృజనాత్మకతకు పట్టం

- ఉప కులపతి యు.ఉమేష్‌కుమార్

కరీంనగర్, మార్చి 10(నినాదం న్యూస్): పారమిత విద్యాసంస్థలలో విద్యార్థుల సృజనాత్మకతకు పట్టం: ఘనంగా ప్రాజెక్ట్ బేస్డ్ లెర్నింగ్ ఎగ్జిబిషన్, అవార్డుల ప్రదానోత్సవం స్థానిక మంకమ్మతోట లోని పారమిత ఉన్నత పాఠశాలలో 2024-25 విద్యాసంవత్సరంలో అత్యంత ప్రతిష్టాత్మకమైన ప్రాజెక్ట్ ఆధారిత అభ్యాస ప్రదర్శన ఇంటర్ పి. బి. ఎల్ ముగింపు వేడుకలలో శాతవాహన విశ్వవిద్యాలయ ఉప కులపతి యు.ఉమేష్ కుమార్ ముఖ్య అతిథి గా పాల్గొని జ్యోతి ప్రజ్వలన చేసి కార్యక్రమాన్ని ప్రారంభించారు. ఈ ఎగ్జిబిషన్‌లో 6వ తరగతి నుండి 9వ తరగతి వరకు 275 మంది విద్యార్థులు పాల్గొన్న 55 ఉత్తమ ఇన్నోవేటివ్ గ్రూప్ ప్రాజెక్టులు ప్రదర్శించబడ్డాయి. పరిశోధన, సామాజిక శాస్త్రాల అనుసంధానం, మరియు సేకరణ వంటి వివిధ విభాగాల్లో ఈ ప్రాజెక్టులు విద్యార్థుల నైపుణ్యాలను, జ్ఞానాన్ని, మరియు ప్రతిభను చాటి చెప్పాయి. ఈ 55 ప్రాజెక్టులు ఈ నెల ప్రారంభంలో జరిగిన ఇంట్రా ప్రాజెక్ట్ బేస్డ్ లెర్నింగ్ స్కూల్ ఎగ్జిబిషన్ నుండి ఎంపిక చేయబడ్డాయి, ఇందులో 1500 మంది విద్యార్థులు పాల్గొన్నారు. తెలంగాణ మహారాష్ట్రలోని ప్రముఖ విద్యాసంస్థల నుండి వచ్చిన నిపుణుల బృందం ఈ ప్రాజెక్టులను మూల్యాంకనం చేసింది. ప్రతి తరగతి నుండి మొదటి మూడు ప్రాజెక్టులను వారి సృజనాత్మక విధానం, అత్యుత్తమ పనితీరు, వినూత్న పరిష్కారాల ఆధారంగా ఎంపిక చేశారు.ఈ కార్యక్రమానికి ముఖ్య అతిథిగా హాజరైన శాతవాహన విశ్వవిద్యాలయం ఉపకులపతి డాక్టర్ ఉమేష్ కుమార్ విజేతలకు అవార్డులు మరియు సర్టిఫికేట్లు అందజేశారు. విద్యార్థుల సృజనాత్మకతను, కృషిని ఆయన ప్రశంసించారు.ఈ సందర్భంగా పారమిత విద్యాసంస్థల చైర్మన్ డాక్టర్ ఇ. ప్రసాద్ రావు మాట్లాడుతూ, విమర్శనాత్మక ఆలోచన, సమస్య పరిష్కారం సహకారం వంటి ముఖ్యమైన నైపుణ్యాలను అభివృద్ధి చేయడంలో ప్రాజెక్ట్ ఆధారిత అభ్యాసం కీలక పాత్ర పోషిస్తుందని తెలిపారు. పారమిత విద్యాసంస్థల డైరెక్టర్లు ప్రసూన, అనూకర్ రావు, రశ్మిత, రాకేశ్, ప్రాచీ, టి.యస్.వి.రమణ, వినోదరావు, వి.యు.ఎం.ప్రసాద్, హనుమంతరావు, ప్రధానోపాధ్యాయులు పాల్గొన్నారు.

సత్య సాయి సదన్‌లో ప్రభుత్వ వైద్య సేవలు

- ఆరోగ్యం పట్ల ప్రతి ఒక్కరికి అవగాహన తప్పనిసరి
- డిప్యూటీ డిఎంహెచ్ఓ డాక్టర్ చందు

జమ్మికుంట,మార్చి 10 (నినాదం న్యూస్): జమ్మికుంట మున్సిపాలిటీ పరిధిలోని సాయి మానసిక దివ్యాంగ విద్యార్థుల ప్రత్యేక పాఠశాలలో డిప్యూటీ డి ఎం హెచ్ ఓ డాక్టర్ చందు ఆధ్వర్యంలో వావిలాల ప్రాథమిక ఆరోగ్య కేంద్రం వైద్య సిబ్బంది ఆరోగ్య శిబిరం నిర్వహించారు.. పాఠశాలలోని 40 మంది విద్యార్థులకు ఆరోగ్య పరీక్షలు నిర్వహించి చిన్న చిన్న ఆరోగ్య సమస్యలు ఉన్న విద్యార్థులకు మందులు పంపిణీ చేశారు..ఈ సందర్భంగా డిప్యూటీ డి ఎం హెచ్ ఓ డాక్టర్ చందు విద్యార్థులను ఉద్దేశించి మాట్లాడుతూ ప్రతి ఒక్కరూ ఆరోగ్యం పట్ల అవగాహన తప్పనిసరిగా ఉండాలని వ్యక్తిగత పరిశుభ్రత, పరిసరాల పరిశుభ్రత, సీజనల్ డిసీజెస్ వేసవికాలంలో తీసుకోవాల్సిన జాగ్రత్తలు డ్రైడే మీద టిబి నిక్షయ్ శివిర్ 100 రోజుల ప్రణాళికలో టిబి మీద అవగాహన కల్పించడం జరిగింది, దివ్యాంగులమని ఎవరు అధైర్య పడవద్దని మనోధైర్యంతో అధికమించాలని ప్రభుత్వం అన్ని విధాల ఆదుకుంటుందని విద్యార్థులకు మనోధైర్యాన్ని డిప్యూటీ డి ఎం హెచ్ ఓ డాక్టర్ చందు కల్పించారు..ఈ వైద్య శిబిరంలో ఎం ఎల్ హెచ్ పి డాక్టర్ మహోన్నత పటేల్, శ్యాం నాయక్ కమ్యూనిటీ హెల్త్ ఆఫీసర్, సూపర్వైజర్ అరుణ, పాఠశాల ప్రిన్సిపాల్ రాజు ఆరోగ్యశాఖ సిబ్బంది సరళ,రజిత, ఆశాలు తదితరులు పాల్గొన్నారు..

మహిళా ఉద్యోగుల సేవలు భేష్

అడిషనల్ కలెక్టర్ లక్ష్మీ కిరణ్

కరీంనగర్, మర్చి 10(నినాదం న్యూస్): జిల్లాను ప్రగతి పథంలో తీసుకెళ్లేందుకు జిల్లా యంత్రాంగానికి తోడ్పడుతున్న మహిళా ఉద్యోగుల సేవలు భేష్ అని అడిషనల్ కలెక్టర్ లక్ష్మీ కిరణ్ అన్నారు.అడిషనల్ కలెక్టర్ ఛాంబర్ లో సోమవారం మహిళా దినోత్సవం నిర్వహించారు. కలెక్టరేట్ మహిళా ఉద్యోగులు ఈ కార్యక్రమానికి హాజరయ్యారు. ఈ సందర్భంగా అడిషనల్ కలెక్టర్ లక్ష్మీ కిరణ్ మాట్లాడుతూ మహిళలు కుటుంబ బాధ్యతలతో పాటు ఉద్యోగ బాధ్యతలు విజయవంతంగా నెరవేరుస్తున్నారని కొనియాడారు. ప్రభుత్వం అమలు చేస్తున్న వివిధ కార్యక్రమాలను అమలు చేయడంలోనూ మహిళా ఉద్యోగులు ప్రధాన పాత్ర పోషిస్తున్నారని తెలిపారు. అనంతరం కలెక్టరేట్ లోనే మహిళా ఉద్యోగులను సన్మానించారు. ఈ కార్యక్రమంలో డిఆర్ఓ వెంకటేశ్వర్లు, ఇతర అధికారులు పాల్గొన్నారు.

అల్ఫోర్స్ స్కూల్ విద్యార్థులకు ఒలంపియాడ్లో అత్యుత్తమ ఫలితాలు

కరీంనగర్, మర్చి 10(నినాదం న్యూస్): విద్యార్థులకు సామాజిక అవగాహన చాలా అవసరమని, దానిద్వారా సమాజం గురించి అవగాహన పెరుగుతుందని అల్ఫోర్స్ విద్యాసంస్థల అధినేత డా వి. నరేందర్ రెడ్డి స్థానిక కొత్తపల్లిలోని అల్ఫోర్స్ ఇ-టెక్నో స్కూల్లో నిర్వహించినటువంటి విద్యార్థుల అభినందన సభకు ముఖ్యఅతిథిగా హాజరై మాట్లాడారు.ఈ సందర్భంగా వారు మాట్లాడుతూ విద్యార్థులకు పలు పోటీ పరీక్షలలో జనరల్ నాలెడ్జ్ చాలా కీలకంగా వ్యవహరిస్తుందని, వాటిలో విజయాలు సాధించడానికై ఎంతగానో ఉపకరిస్తుందని వారు అభిప్రాయ పడ్డారు. ప్రతి విద్యార్థి సమాజంలోని విషయాలను సమగ్రంగా సముచితంగా తెలుసుకోవాలని వారు చెప్పారు. ఇందులోని విషయాలు కేవలం ఇప్పటికే కాకుండా రాబోయే రోజులకు కూడా చాలా ఉపయోగపడుతుందని చెప్పారు. విద్యార్థులు జి.కె.లోని విషయాలను క్రమం తప్పకుండా పుస్తకపఠనం మరియు వార్తా పత్రికలను చదవడం ద్వారా పెంపొందించు కోవాలని వివిధ సంస్థల వారు నిర్వహించేటు వంటి పలు ప్రతిభా పరిక్షలలో ఘన విజయాలు సాధించి ఇతరులకు దీటుగా నిలవాలని తెలియజేశారు.ఈ కార్యక్రమంలో పాఠశాల ప్రిన్సిపాల్, ఉపాధ్యాయ బృందం, విద్యార్థులు పాల్గొన్నారు.

గీత కార్మిక సంఘం ఆధ్వర్యంలో మహిళా దినోత్సవ వేడుకలు

కరీంనగర్, మార్చి 10 (నినాదం న్యూస్) సర్దార్ సర్వాయి పాపన్న గీత కార్మిక సంఘం ఆధ్వర్యంలో అంతర్జాతీయ మహిళా దినోత్సవ,కార్యక్రమాన్ని సోమవారం రోజు కరీంనగర్ కళాభారతి లో ఏర్పాటు చేయడం జరిగింది. ఇట్టి కార్యక్రమాన్ని సర్వాయి పాపన్న జిల్లా మహిళా అధ్యక్షురాలు తాళ్ల పెల్లి సంధ్య గౌడ్ , సర్దార్ సర్వాయి పాపన్న రాష్ట్ర అధ్యక్షులు కోడూరు పరుశురాములు గౌడ్ అధ్యక్షతన అంతర్జాతీయ మహిళా దినోత్సవాన్ని జరుపుకోవడం జరిగింది. ఈ కార్యక్రమానికి ముఖ్య అతిథులుగా సర్దార్ సర్వాయి పాపన్న రాష్ట్ర అధ్యక్షులు కోడూరు పరుశురాములు గౌడ్ హాజరై నారు. ఈ సందర్భంగా రాష్ట్ర అధ్యక్షులు కొడూరు పరశురాములు గౌడ్ మాట్లాడుతూ... మహిళలు కుటుంబ బాధ్యతలతో పాటు ఉద్యోగ బాధ్యతలు విజయవంతంగా నెరవేరుస్తున్నారని కొనియాడారు. అంతర్జాతీయ మహిళా దినోత్సవం సందర్భంగా సర్వాయి పాపన్న గీత కార్మిక సంఘం ఆధ్వర్యంలో 250 మంది మహిళ కళాకారులకు ప్రశంసా పత్రం, సాలువాలతో సన్మానం చేయడం జరిగింది. సర్వాయి పాపన్న రాష్ట్ర మాజీ అధ్యక్షులు కలర్ సత్తన్న గౌడ్, సర్వాయి పాపన్న రాష్ట్ర వర్కింగ్ ప్రెసిడెంట్ సంపునూరి మల్లేశం గౌడ్, రాష్ట్ర నాయకులు సింగం సత్తన్న గౌడ్, గోపగాని సారయ్య గౌడ్, కర్ఖుజ తిరుపతి గౌడ్, కోల లక్ష్మణ్ గౌడ్, సర్వాయి పాపన్న జిల్లా అధ్యక్షులు ముత్యం శంకర్ గౌడ్, జిల్లా ఉపాధ్యక్షులు బుర్ర పరుశు రాములు గౌడ్, జిల్లా ప్రధాన కార్యదర్శి పాల్గొన్నారు.

పోషకాల బాహుబలి అంబలి

రుచికి రుచి.. ఆరోగ్యానికి ఆరోగ్యం

రాగి అంబలి ఒక ఆరోగ్యకరమైన వంటకం. ఇది రాగుల నుండి తయారవుతుంది. మీరు ఆరోగ్య ఉండేందుకు ఇది చాలా ఉపయోగపడుతుంది. ఉదయం అల్పాహారంగా దీన్ని తీసుకోవచ్చు. ఇది మీ రోజుని ఆరోగ్యంగా ప్రారంభించడానికి సహాయం చేస్తుంది. రాగుల్లో ఫైబర్, ప్రొటీన్లు, కాల్షియం, అనేక ఇతర ముఖ్యమైన పోషకాలు పుష్కలంగా ఉన్నాయని ఆరోగ్య నిపుణులు అంటున్నారు. రాగులు అధిక మొత్తంలో ఉండే డైటరీ ఫైబర్ పొట్టను ఎక్కువసేపు నిండుగా ఉంచడంలో సహాయపడుతుంది. ఇది బరువు తగ్గడానికి కూడా ఉపయోగపడుతుంది. మీ రక్తంలో చక్కెర స్థాయిలను తగ్గిస్తుంది. దీని తయారీ కోసం.. రాగులను కొంత పరిమాణంలో తీసుకుని వాటిని కొన్ని గంటల పాటు నీటిలో నానబెట్టుకోవాలి. ఆ తర్వాత బాగా ఎండబెట్టుకోవాలి. అనంతరం తర్వాత పొడి చేయాలి. మొదట ఒక గిన్నెలో నీళ్లు పోయాలి. రాగిపిండి కలిపి ఉండల్లేకుండా చేయాలి. అందులోనే బియ్యప్పిండి, సజ్జపిండి, జొన్నపిండి, రుచికి సరిపడా ఉప్పు కూడా వేసుకోవాలి. ఇప్పుడు స్టవ్ మీద పెద్ద గిన్నె పెట్టి మూడు గ్లాసుల నీళ్లు పోసుకోవాలి. ఆ తర్వాత బాగా వేడి అయిన తర్వాత ముందుగా కలిపి పెట్టుకున్న రాగి పిండి మిశ్రమాన్ని అందులో వేసుకోవాలి. ఉండలు లేకుండా బాగా కలుపుకోవాలి. చిన్న మంట మీద ఉడికించాలి. కొంచెం చిక్కగా మారిన తర్వాత.. స్టౌవ్ ఆఫ్ చేయాలి. ఉదయం పూట తీసుకుంటే చాలా బలంగా తయారవుతారు. వేసవిలో కడుపులో చల్లగా ఉంటుంది. అంబలి తీసుకుంటే.. ఎండలతో వచ్చే సమస్యలను దూరం చేస్తుంది. ఇందులో ఐరన్, ఫైబర్, ఖనిజాలు, అయోడిన్ పుష్కలంగా ఉంటాయి. పిల్లలకు కూడా ఆరోగ్యానికి మంచిది. రాగి అంబలితో శరీరానికి చాలా బలం. శరీరానికి కావాల్సిన పోషకాలు అందుతాయి. శరీరంలో అధిక వేడిని తగ్గిస్తుంది. ఉదయం పూట రాగి అంబలి ఒక్క గ్లాస్ తాగినా.. ఆరోగ్యానికి ఎంతో మేలు చేస్తుంది.

కాలిఫ్లవర్ కాడల పచ్చడి

కావలసిన పదార్థాలు : కాలిఫ్లవర్ కాడలు: పెద్ద కప్పు, మిరపకాయలు: అయిదారు, మినుపపప్పు: టేబుల్ స్పూను. శనగపప్పు: టేబుల్ స్పూను, మెంతులు: పావు టేబుల్ స్పూను, ఆవాలు: అర టేబుల్ స్పూను, చింతపండు రసం: రేగుపండు అంత, కొత్తిమీర: నాలుగు రెబ్బలు, ఇంగువ: కొద్దిగా, పోపుగింజలు: స్పూను, నూనె: రెండు స్పూన్లు, ఉప్పు: రుచికి సరిపడా

తయారీ విధానం :

ముందుగా కాలిఫ్లవర్ కాడలను తీసుకుని బాగా కడగాలి. తర్వాత సన్నగా తరిగి బాణట్లో వేసి కాస్త వేగనిచ్చి పక్కకు పెట్టుకోవాలి. ఇప్పుడు పొయ్యి మీద బాణలి పెట్టి కొద్దిగా నూనె వేసి మినుపపప్పు, శనగపప్పు, మెంతులు, ఆవాలు వేసి వేగనివ్వాలి. తర్వాత సగానికి కోసిన పచ్చి మిరపకాయల్ని కూడా జోడించి నాలుగు నిమిషాలు ఉంచి దించేయాలి. కాస్త చల్లారనిచ్చి మిక్సీలో వేసి మెత్తగా అయ్యేలా పట్టాలి. ఇప్పుడు చల్లారిన కాలిఫ్లవర్ కాడలను మిక్సీలో వేసి ఓ రెండు తిప్పులు తిప్పాలి.

అంటే మరీ ముద్ద కాకుండా కచ్చాపచ్చాగా కొబ్బరి పచ్చడిలా ఉండాలన్న మాట. తర్వాత బాణట్లో కాస్త నూనె వేసి పోపుగింజల్ని చిటపటలాడనిచ్చి, తర్వాత కొంచెం ఇంగువ చల్లి ఈ పచ్చడి ముద్దను అందులో వేయాలి. చివర్లో సన్నగా తరిగిన కొత్తిమీర రెమ్మల్ని కూడా కలుపుకొంటే... కాలిఫ్లవర్ కాడల పచ్చడి రుచిచూడొచ్చు!

పుదీనా మజ్జిగతో ఆరోగ్యం

వేసవికాలంలో శరీరానికి చలువ చేసే ఆహారాలను తినాలి. అందులో ముఖ్యమైనది మజ్జిగ. పొట్టను చల్లబరిచి జీర్ణ క్రియను మెరుగుపరిచే ఆహారం ఇది. మీరు ప్రతిరోజూ వేసవిలో పుదీనా మజ్జిగ తాగితే ఎంతో ఆరోగ్యం. పుదీనా మజ్జిగలో, ఇంగువను చిటికెడు కలిపి వేసుకొని తాగితే ఇంకా మంచిది. గ్యాస్, ఎసిడిటీ, పొట్ట ఉబ్బరం వంటి సమస్యలు రాకుండా ఉంటాయి.

మజ్జిగ ఇలా తయారు చేయండి...

పుదీనా మజ్జిగ కోసం ఇంట్లో ఉన్న పెరుగుతోనే మజ్జిగను చిలకండి. ఒక గ్లాసులో ఆ మజ్జిగను వేసి గుప్పెడు పుదీనా ఆకులు, మిక్సీలో రుబ్బి వాటిని కూడా వేయండి. పుదీనాతో పాటు ఒక పచ్చిమిరపకాయను కూడా వేసి రుబ్బితే రుచిగా వస్తుంది. ఇప్పుడు స్టవ్ మీద చిన్న కళాయి పెట్టి ఒక స్పూను ఆవాల నూనె వేయండి. ఆ నూనెలో జీలకర్ర ఇంగువ వేసి వేయించి ఈ మజ్జిగలో కలిపేయండి. ఇది బాగా చల్లబడ్డాక దాన్ని తాగేందుకు ప్రయత్నించండి. ఇది పొట్టలోని వేడిని పీల్చేస్తుంది. జీర్ణ సమస్యలు రాకుండా అడ్డుకుంటుంది. ప్రతిరోజు ఉదయం ఇలా పుదీనా మజ్జిగను తాగడం వల్ల ఎన్నో ఆరోగ్య ప్రయోజనాలు ఉన్నాయి.

మజ్జిగతో ఆరోగ్యం...

మజ్జిగ ఎంతో ఆరోగ్యకరం. అందులో మనం వేసిన పుదీనా, ఇంగువ, ఆవాల నూనె ఇవన్నీ కూడా మనకు ఎంతో మేలు చేస్తాయి. పుదీనా ఆకులు మన శరీరాన్ని వికారం నుండి కాపాడతాయి. గ్యాస్టిక్ సమస్యను కూడా దూరం చేస్తాయి. తలనొప్పిని తగ్గిస్తాయి. బరువు తగ్గేందుకు కూడా సహాయపడతాయి. కాబట్టి మజ్జిగలో పుదీనా వేసుకొని తాగితే ఎంతో ఆరోగ్యం. మజ్జిగలో వేసిన ఇంగువ కూడా మనకు శ్వాస సంబంధ వ్యాధులు రాకుండా అడ్డుకుంటుంది. కఫం ఉత్పత్తిని తగ్గిస్తుంది. ఛాతీపై ఒత్తిడి పడకుండా అడ్డుకుంటుంది. ఇంగువ వల్ల పొడి దగ్గు, శ్వాస నాళాలు వాచిపోవడం, ఉబ్బసం వంటి వ్యాధులు కూడా రాకుండా ఉంటాయి. కాబట్టి వేసవిలో కచ్చితంగా మజ్జిగలో చిటికెడు ఇంగువ, పుదీనా.. మేము చెప్పిన పద్ధతుల్లో వేసి తాగి చూడండి. శరీరానికీ, మనసుకు ఎంతో హాయిగా అనిపిస్తుంది.

గమనిక:

అధ్యయనాలు, హెల్త్ జర్నల్స్ నుంచి సేకరించిన సమాచారాన్ని మీ కోసం ఇక్కడ అందిస్తున్నాం. ఇది కేవలం సమాచారం మాత్రమే. ఇది వైద్యానికి లేదా చికిత్సకు ప్రత్యామ్నాయం కాదు. ఆరోగ్యానికి సంబంధించి సందేహాలుంటే వెంటనే వైద్యులను సంప్రదించండి.

మార్కెట్

మార్చి 13 నుంచి 16 వరకు బ్యాంకులకు వరుస సెలవులు..

హోలీ పండుగ, రెండవ శనివారం కారణంగా బ్యాంకులు వరుసగా నాలుగు రోజులు మూసి ఉండనున్నాయి. మార్చి 13 నుండి 16వ తేదీ వరకు వరుసగా బ్యాంకులకు సెలవులు రానున్నాయి. ముఖ్యంగా బ్యాంకు సెలవులు బ్యాంకు నుండి బ్యాంకుకు మారుతూ ఉంటాయి. అలాగే కొన్నిసార్లు రాష్ట్రాన్ని బట్టి ప్రభుత్వ సెలవులతో తేడా ఉండవచ్చు. రిజర్వ్ బ్యాంక్ ఆఫ్ ఇండియా ప్రతి నెలా బ్యాంకు సెలవుల జాబితాను నిర్ణయిస్తుంది. మీరు ఆర్థిక లావాదేవీలు నిర్వహించబోతున్నట్లయితే బ్యాంకులకు ఉండే సెలవుల గురించి తెలుసుకోవడం చాలా ముఖ్యం. మార్చి 13: మార్చి 13న హోలికా దహన్/అట్టుకల్ పొంగళ కారణంగా బ్యాంకులకు సెలవు. డెహ్రాడూన్, కాన్పూర్, లక్నో, రాంచీ, తిరువనంతపురం వంటి నగరాల్లో శాఖలు మూసి ఉంటాయి.మార్చి 14: రంగుల పండుగ హోలీ వేడుకల కారణంగా మార్చి 14న చాలా నగరాల్లో బ్యాంకులకు సెలవు ఉంటుంది. బ్యాంకులు మూసివేయబడే నగరాల్లో అహ్మదాబాద్, ఐజ్వాల్, బేలాపూర్, భోపాల్, చండీగఢ్, డెహ్రాడూన్, గ్యాంగ్‌టక్, గౌహతి, ఆంధ్ర ప్రదేశ్, తెలంగాణ, ఇటానగర్, జైపూర్, జమ్మూ, కాన్పూర్, కోల్‌కతా, లక్నో, ముంబై, నాగ్‌పూర్, న్యూఢిల్లీ, పనాజీ, పాట్నా, రాయ్‌పూర్, రాంచీ, షిల్లాంగ్, సిమ్లా, శ్రీనగర్ ఉన్నాయి. మార్చి 15: మార్చి 15 రెండవ శనివారం. పైన పేర్కొన్న బ్యాంకు సెలవులతో పాటు ప్రతి నెలా రెండవ, నాల్గవ శనివారాల్లో బ్యాంకులు మూసి ఉంటాయి. ఐదు శనివారాలు ఉన్న నెలలోని ఐదవ శనివారం బ్యాంకులకు పని దినం. గతంలో బ్యాంకులు శనివారాల్లో సగం రోజు మాత్రమే తెరిచి ఉండేవి. మార్చి 16: భారతదేశంలోని ప్రభుత్వ, ప్రైవేట్ బ్యాంకులకు అన్ని ఆదివారాలు బ్యాంకు సెలవులు. భారతదేశంలో 2025 లో బ్యాంకు సెలవులు రాష్ట్రం నుండి రాష్ట్రానికి, నగరం నుండి నగరానికి మారుతూ ఉంటాయి. అయితే 2025 సంవత్సరంలో దేశవ్యాప్తంగా వర్తించే అనేక ప్రభుత్వ సెలవులు ఉన్నాయి. ఈ సెలవుల్లో కొన్ని గణతంత్ర దినోత్సవం (జనవరి 26), స్వాతంత్ర్య దినోత్సవం (ఆగస్టు 15), గాంధీ జయంతి (అక్టోబర్ 2) ఉన్నాయి. వీటితో పాటు దీపావళి, దసరా, క్రిస్మస్, ఈద్, గురునానక్ జయంతి, గుడ్ ఫ్రైడే, గణేష్ చతుర్థి, బుద్ధ పూర్ణిమ వంటి ముఖ్యమైన మతపరమైన పండుగ సెలవులు కూడా ఉన్నాయి. హోలీని సంస్కృతంలో హోలిక దహన్ అని అనువదిస్తుంటారు. ఇది ఒక హిందూ పండుగ. దీనిలో హోలిక అనే రాక్షసిని దహనం చేయడానికి భోగి మంటలు వెలిగిస్తారు. ఈ ఆచారం చెడుపై మంచి సాధించిన విజయానికి ప్రతీక. ఇది వసంత ఋతువును జరుపుకునే రంగుల పండుగ అయిన హోలీకి ముందు జరుగుతుంది.

చివరి గంటలో లాభాలు ఆవిరి..!

నష్టాల్లో ముగిసిన స్టాక్ మార్కెట్లు..!

దేశీయ స్టాక్ మార్కెట్లు సోమవారం నష్టాల్లో ముగిశాయి. అన్నిరంగాల్లో అమ్మకాలు కనిపించాయి. ఉదయం మార్కెట్లు లాభాల్లో మొదలైనా.. చివరి సెషన్‌లో మదుపరులు లాభాల స్వీకరణకు దిగడంతో మార్కెట్లు పతనమయ్యాయి. క్రితం సెషన్‌తో పోలిస్తే సెన్సెక్స్ ఉదయం.. 74,474.98 పాయింట్ల వద్ద లాభాల్లో మొదలైంది. ఆ తర్వాత అదే ఉత్సాహం మార్కెట్లు లాభాల్లో కొనసాగాయి. ఈ క్రమంలో సెన్సెక్స్ 74,741.25 గరిష్ఠానికి చేరుకుంది. అయితే, చివరి సెషన్‌లో లాభాల స్వీకరణకు దిగడంతో ఒక్కసారిగా మార్కెట్లు కుదేలయ్యాయి. ఈ క్రమంలో సెన్సెక్స్ 74,022.24పాయింట కనిష్ఠానికి పడిపోయింది. చివరకు 217.41 పాయింట్లు తగ్గి.. 74,115.17 వద్ద స్థిరపడింది. నిఫ్టీ 92.20 పాయింట్లు తగ్గి.. 22,460.30 వద్ద ముగిసింది. మొదటి అర్ధభాగంలో నిఫ్టీ 22,650 పాయింట్ల మార్క్‌ను ధాటడంతో లాభాలను ఆర్జించింది. కానీ, చివరి గంటలో లాభాలన్నీ తుడిచిపెట్టుకుపోయాయి. ఇండస్‌ఇండ్ బ్యాంక్, ట్రెంట్, ఓఎన్‌జీసీ, ఐషర్ మోటార్స్, బజాజ్ ఆటో నిఫ్టీలో ప్రధాన నష్టాలను

చవిచూశాయి. పవర్ గ్రిడ్ కార్ప్, హెచ్‌యూఎల్, ఇన్ఫోసిస్, ఎస్‌బీఐ లైఫ్, నెస్లే ఇండియా లాభపడ్డాయి. బీఎస్ఈ మిడ్‌క్యాప్ ఇండెక్స్ 1.5 శాతం తగ్గింది. స్మాల్‌క్యాప్ ఇండెక్స్ 2.1 శాతం పతనమైంది. ఎఫ్ఎంసీజీ మినహా మిగతా అన్ని రంగాల సూచీలు నష్టాల్లో ముగిశాయి. ఆటో, కన్స్యూమర్ డ్యూరబుల్స్, మెటల్, క్యాపిటల్ గూడ్స్, ఆయిల్, గ్యాస్, రియాల్టీ, పీఎస్‌యూ బ్యాంక్ ఒకటి నుంచి రెండుశాతం క్షీణించాయి.

వేదాంత్ ఫ్యాషన్స్, కేఎన్ఆర్ కన్‌స్ట్రక్షన్స్, ఇండస్‌ఇండ్ బ్యాంక్, ఆస్టల్, షాపర్స్ స్టాప్, ఐడీఎఫ్‌సీ ఫస్ట్ బ్యాంక్, ఈకేఐ ఎనర్జీ, శివ సిమెంట్, పీఎన్‌బీ గిల్ట్స్ తదితర 120కి పైగా స్టాక్‌లు బీఎస్ఈలో 52 వారాల కనిష్ఠానికి పడిపోయాయి.

టాటా నుండి త్వరలో మరో కొత్త కారు..

టాటా మోటార్స్ ఆల్ట్రోజ్ అత్యంత సురక్షితమైన కార్లలో ఒకటి. కొన్ని నెలల క్రితం వరకు ఈ కారు అమ్మకాలు చాలా బాగున్నాయి. అయితే, ఇటీవలి నెలల్లో ఆల్ట్రోజ్ అమ్మకాల గణాంకాలు బాగా లేనందున, టాటా మోటార్స్ ఆల్ట్రోజ్ ఫేస్‌లిఫ్ట్‌ను అభివృద్ధి చేయడానికి కృషి చేస్తోంది. అందులో భాగంగా డిజైన్ దశలో ఉన్న కొత్త ఆల్ట్రోజ్ ఫేస్‌లిఫ్ట్ కారును పరీక్షించి, ప్రజా రహదారులపై నడిపారు. టాటా మోటార్స్ త్వరలో తన ప్రీమియం హ్యాచ్‌బ్యాక్ కారు ఆల్ట్రోజ్ ఫేస్‌లిఫ్ట్ వెర్షన్‌ను విడుదల చేయనున్నట్లు కూడా సమాచారం. కంపెనీ ఈ కారును తొలిసారిగా 2020లో ఆవిష్కరించింది. దీని తర్వాత 2022లో DCT వేరియంట్, 2023లో iCNG, 2024లో రేసర్ వెర్షన్ వచ్చాయి. ఈ హ్యాచ్‌బ్యాక్ 5 సంవత్సరాలు పూర్తి చేసుకుంది. అందుకే ఇప్పుడు దాని ఫేస్‌లిఫ్ట్ వెర్షన్‌ను తీసుకురావడానికి సన్నాహాలు జరుగుతున్నాయి. 2025 టాటా ఆల్ట్రోజ్ ఫేస్‌లిఫ్ట్ ఇటీవలే భారతీయ రోడ్లపై పరీక్షిస్తున్నట్లు కనిపించింది. ఈ ఫేస్‌లిఫ్టెడ్ వెర్షన్‌లో ఎలాంటి మార్పులు కనిపిస్తాయో చూద్దాం. ఫేస్‌లిఫ్టెడ్ వెర్షన్ కొన్ని ఫోటోలు వైరల్ అయ్యాయి. ఇందులో కొత్త ఫ్రంట్ బంపర్ ఉంది. అప్‌డేట్ చేసిన మోడల్ ఫాగ్ ల్యాంప్ హౌసింగ్ క్రింద నిలువు మడత కలిగి ఉంది. టెయిల్ లాంప్స్, ఇండికేటర్లు LED ఎలిమెంట్లను కలిగి ఉంటాయి. మంచి ఇంటీరియర్‌ని అందించింది. ఫేస్‌లిఫ్ట్ వెర్షన్‌లో పెద్ద ఇన్ఫోటైన్‌మెంట్ సిస్టమ్‌ను చూడవచ్చు. కొత్త సీట్ అప్హోల్స్టరీ, డోర్ ట్రిమ్‌తో కూడా అందించవచ్చు. ఆల్ట్రోజ్ ఫేస్‌లిఫ్ట్ ఉన్నత వేరియంట్లు వెంటిలేటెడ్ ఫ్రంట్ సీట్లను అందించవచ్చు. ఇది ప్రస్తుతం ఆల్ట్రోజ్ రేసర్‌కు ప్రత్యేకమైనది.

ఇంజిన్-గేర్‌బాక్స్ కాంబో:

ఇంజిన్‌లో ఎటువంటి మార్పులు ఉండవు. కొత్త టాటా ఆల్ట్రోజ్ 88 hp శక్తిని ఉత్పత్తి చేసే 1.2-లీటర్ 4-సిలిండర్ ఇంజిన్‌తో లభిస్తుంది. ఇది 5-స్పీడ్ మాన్యువల్ ట్రాన్స్‌మిషన్‌తో జత చేయబడింది. ఆల్ట్రోజ్ CNG వెర్షన్ 1.5-లీటర్ డీజిల్ ఇంజిన్ ఎంపికతో అమ్మకానికి ఉంది. ఆల్ట్రోజ్ రేసర్ 120 హెచ్‌పి, 1.2-లీటర్ టర్బో పెట్రోల్ ఇంజిన్‌తో 6-స్పీడ్ ట్రాన్స్‌మిషన్‌తో జత చేసింది. దీనిని ఆల్ట్రోజ్ ఫేస్‌లిఫ్ట్‌తో పంచుకుంటుంది. ఈ కారు ఒకసారి విడుదలైతే, మారుతి బాలెనో, హ్యుందాయ్ i20, కొన్ని ఇతర హ్యాచ్‌బ్యాక్‌లకు పోటీగా ఉంటుందని చెబుతున్నారు. టాటా మోటార్స్ పంచ్ ఫేస్‌లిఫ్ట్ మోడల్‌ను విడుదల చేయడానికి సన్నాహాలు చేస్తోంది. ఈసారి కొత్త అంపైర్‌లో చాలా పెద్ద మార్పులు కనిపిస్తాయి. నివేదికల ప్రకారం, కొత్త ఫేస్‌లిఫ్టెడ్ పంచ్ ఇంజిన్‌లో ఎటువంటి మార్పులు ఉండవు. ప్రస్తుత మోడల్‌లో 1.2-లీటర్ మూడు సిలిండర్ల పెట్రోల్ ఇంజిన్ అమర్చబడి ఉంది, ఇది కొత్త మోడల్‌కు కూడా అమర్చబడుతుంది. ఫీచర్ల గురించి మాట్లాడుకుంటే, పంచ్ ఫేస్‌లిఫ్ట్‌లో 10.25-మీటర్ల కన్సోల్ మరియు ఇన్ఫోటైన్‌మెంట్ సిస్టమ్, ఎయిర్ ప్యూరిఫైయర్, వెంటిలేటెడ్ సీట్లు, ఆటో AC, క్రూయిజ్ కంట్రోల్ మరియు సన్‌రూఫ్ వంటి ఫీచర్లు ఉంటాయి. భద్రత పరంగా, ఇందులో 6 ఎయిర్‌బ్యాగులు, 360-డిగ్రీ కెమెరా ఉంటాయి. దీని ధర ప్రస్తుత మోడల్ కంటే రూ. 20,000 ఎక్కువ. ఇది ఎంతైనా పెరగవచ్చు.

పన్ను తగ్గింపులు అడగొద్దు..

పన్ను తగ్గింపులు కోరవద్దని కేంద్రమంత్రి నితిన్ గడ్కరీ కార్ల పరిశ్రమకు విజ్ఞప్తి చేశారు. న్యూఢిల్లీలో జరిగిన ఓ కార్యక్రమంలో రోడ్డు రవాణా, రహదారులశాఖ మంత్రి గడ్కరీ పాల్గొన్నారు. ఈ సందర్భంగా ఆయన మాట్లాడుతూ పేదల కోసం సంక్షేమ పథకాలు అమలు చేసేందుకు ప్రభుత్వానికి డబ్బు అవసరమన్నారు. భారత్‌లో లాజిస్టిక్స్ ఖర్చు రెండేళ్లలోపు 9శాతానికి తగ్గుతుందన్నారు. జీఎస్టీ, ఇతర పన్నులు తగ్గించాలని డిమాండ్ చేయొద్దన్నారు. ఇది నిరంతర ప్రక్రియ అని.. పన్నులు తగ్గిస్తే.. మరింత డిమాండ్ చేస్తారన్నారు. ఇది మానవ మస్తత్వం అన్నారు. తాము పన్నులను తగ్గించాలని అనుకుంటున్నామని.. కానీ పన్నులు లేకుండా ప్రభుత్వం సంక్షేమ పథకాలను అమలు చేయలేదన్నారు. ధనవంతుల నుంచి పన్నులు తీసుకొని పేదలకు ప్రయోజనాలు కల్పించడమే ప్రభుత్వ దార్శనికత అని.. ప్రభుత్వానికి కూడా కొన్ని పరిమితులు ఉన్నాయన్నారు. ప్రస్తుతం దేశంలో లాజిస్టిక్స్ ఖర్చు 14-16 శాతంగా ఉందని.. రాబోయే రెండేళ్లలోపు లాజిస్టిక్స్ ఖర్చు 9శాతానికి తగ్గుతుందని హామీ ఇచ్చారు. దాంతో అంతర్జాతీయ మార్కెట్‌లో మరింత పోటీతత్వాన్ని కలిగి ఉంటామన్నారు. చైనాలో లాజిస్టిక్స్ ఖర్చు 8శాతం ఉండగా.. అమెరికా, యూరోపియన్ దేశాల్లో ఇది 12 శాతం ఉందని నితిన్ గడ్కరీ పేర్కొన్నారు. నాణ్యత విషయంలో రాజీ పడకుండా భారత పరిశ్రమ ఉత్పత్తి వ్యయాన్ని తగ్గించాల్సిన అవసరం ఉందని నొక్కి చెప్పారు. మూలధన పెట్టుబడిని పెంచడం ద్వారా భారతదేశం మరిన్ని ఉద్యోగాలను సృష్టించబోతోందని చెప్పారు. 'మీరంతా సంపద సృష్టికర్తలు మాత్రమే కాదు.. ఉద్యోగ సృష్టికర్తలు'. ఈ స్వర్ణ యుగాన్ని మనం సద్వినియోగం చేసుకోవాలి' అంటూ పిలుపునిచ్చారు. భారత్‌ను అభివృద్ధి చెందిన దేశంగా మార్చేందుకు దిగుమతులను తగ్గించి.. ఎగుమతులను పెంచాల్సిన అవసరాన్ని గడ్కరీ నొక్కి చెప్పారు.

ప్రపంచ వ్యాప్తంగా నిలిచిన ఎక్స్ సేవలు

అమెరికన్ టైకూన్, స్పేస్ ఎక్స్ అధినేత ఎలాన్ మస్క్ ఆధీనంలోని ప్రముఖ సామాజిక మాధ్యమం ట్విట్టర్ (ఎక్స్) ఇటీవలే మాటిమాటికీ సతాయిస్తోంది. ఏదో ఒక సమస్యతో యూజర్లను ఇబ్బందులకు గురి చేస్తోంది. ఇటీవలే ఎక్స్ సేవల్లో అంతరాయం ఏర్పడటం.. లాగిన్ కాకపోవడం, ట్వీట్స్ మాయం కావడం వంటి సమస్యలు తలెత్తిన విషయం తెలిసిందే. తాజాగా మరోసారి ఎక్స్‌లో ఇలాంటి సమస్యే తలెత్తింది. సోమవారం మధ్యాహ్నం ప్రపంచ వ్యాప్తంగా ఎక్స్ సేవలు నిలిచిపోయాయి. సైట్ ఓపెన్ కావడం లేదు. లాగిన్ అయినా యాక్సిస్ చేయలేక యూజర్లు అసౌకర్యానికి గురవుతున్నారు. ఈ మేరకు సోషల్ మీడియా వేదికగా వరుసగా పోస్టులు పెడుతున్నారు. దాదాపు అరగంట నుంచి ఎక్స్ సేవలు స్తంభించిపోయినట్లు పేర్కొంటున్నారు. ఎక్స్ సైట్‌ను ఓపెన్ చేయగా.. స్క్రీన్‌పై 'సమ్‌థింగ్ వెంట్ రాంగ్.. ప్లీజ్ ట్రై అగెయిన్' అన్న సందేశం వస్తున్నట్లు తెలిపారు. డౌన్‌డిటెక్టర్ నివేదిక ప్రకారం.. భారత్ లో 2 వేల మంది, అమెరికాలో 18,000, యూకేలో 10,000 మంది ఈ సమస్యను ఎదుర్కొన్నారు. ఎక్స్ అంతరాయానికి గల కారణాలు ఇంకా తెలియరాలేదు. చాలా మంది వినియోగదారులు సర్వర్ డౌన్ అయినట్లు ఫిర్యాదు చేశారు. ఈ అంతరాయం కారణంగా ప్రపంచ వ్యాప్తంగా ఉన్న వినియోగదారులు ఒకింత గందరగోళానికి గురయ్యారు.

భూములు కోల్పోతున్న రైతులకు నష్టపరిహారం చెల్లించాలి

మంథని మార్చి 10(నినాదం న్యూస్):
గ్రీన్ ఫీల్డ్ నేషనల్ హైవే నిర్మానం లో భూములు కోల్పోతున్నా రైతులకు నష్టపరిహారం చేల్లిచకుండా పనులు ప్రారంబిస్తే రైతుల పక్షాన సహించేది లేదని ముత్తారం మాజీ ఎంపీపీ అత్తే చంద్రమౌళి హేచ్చరించారు. ఈ సందర్భంగా ఆయన మాట్లడుతూ మండలం లో లక్కారం సర్వారం మైదంబండ పోతారం కేషన్ పల్లి అడవి శ్రీరాంపూర్ ఓడేడ్ శివారులలో హైవే నిర్మానం లో భూములు కోల్పోతున్నా రైతుల భూమి వ్యవసాయ బావి బోర్లకు పైప్ లైన్లకు చేట్లకు నష్ట పరిహరం చేల్లించాకే పనులు చేపట్టాలని గతం లో అదికార్లకు తేల్చి చేప్పినప్పటికి నష్ట పరిహరం పూర్తి స్థాయిలో చేల్లించకుండ మరో లగచర్లను తలపించేల పనులు మొదలు పేట్టి పంటలు ధ్వసం చేసారని అరోపించారు. పరిహరం చేల్లించకుండా అదికారులు కాని కాంట్రక్టర్ లు కాని పంట పోలాలో పనులు నిర్వహిస్తే రైతులతో అడ్డుకుంటామని హేచ్చరించారు

కరాటే పోటీల్లో ప్రతిభ చాటిన ఐపీఎస్ విద్యార్థులు

-అభినందించిన ఐపిఎస్ అధినేతలు మాటేటి కృష్ణప్రియ సంజీవ్

సుల్తానాబాద్, మార్చి 10(నినాదం న్యూస్):
సుల్తానాబాద్ మండల కేంద్రంలోని ఇండియన్ పబ్లిక్ పాఠశాల విద్యార్థులు జాతీయ కుంగ్ ఫు కరాటే పోటీల్లో మంచి ప్రతిభ కనబరిచి బంగారు పథకాలు సాధించారు. ఈనెల 9న పెద్దపల్లి లో జరిగిన మొదటి జాతీయస్థాయి కుంగ్ ఫు, కరాటే ఛాంపియన్ షిప్ పోటీల్లో ఇండియన్ పబ్లిక్ పాఠశాల విద్యార్థులు కట విభాగంలో జి హర్షవర్ధన్, జై శ్రీహన్, ఏ తరుణ్, ఏ విశ్వాస్ బంగారు పథకాలు సాధించగా స్పారింగ్, కట విభాగంలో ఎస్ సృజన్, సిహెచ్ సాయి మణిదీప్, కె మైత్ర వరుణ్, ఎం సం చిత్, రజత పథకాలు సాధించారు. ఎల్ రామ్ చ రణ్, పి అభిరామ్, వి శ్రేయాన్ కటా విభాగంలో కాంస్య పథకాలు సాధించారు. ఈ సందర్భంగా పాఠశాల చైర్మన్ మాటేటి సంజీవ్ కుమార్ ప్రిన్సిప ల్ కృష్ణప్రియ విద్యార్థులను అభినందించారు. ఈ కార్యక్రమంలో కరాటే మాస్టర్ కనకేష్, విద్యార్థులు పాల్గొన్నారు.

భాస్కర్ నాయక్ జన్మదిన వేడుకలు

ధర్మారం జనవరి 11 (నినాదం న్యూస్) :
ఆల్ ఇండియా బంజారా సేవాలాల్ సమితి ఉపాధ్యక్షులు నున్సవత్ భాస్కర్ నాయక్ జన్మదిన వేడుకలు పత్తిపాక ఎక్స్ రోడ్ వద్ద నిర్వహించారు. ముందుగా కేక్ కట్ చేసి అనంతరం ఆయనకు శాలువాలతో సన్మానం చేశారు. ఈ కార్యక్రమంలో అన్నడ నరసింహారెడ్డి మూల సంజీవరెడ్డి బద్దం మోహన్ రెడ్డి, నూన్ సవత్ బాలు నాయక్, హోటల్ పోచయ్య, కాం పెల్లి గంగయ్య చిలుక ఎల్లయ్య, రాజేష్ నాయక్ కొమరనాయక్, తదితరులు పాల్గొని ఆయనకు జన్మదిన శుభాకాంక్షలు తెలిపారు.

ఘనంగా సావిత్రిబాయి పూలే వర్ధంతి వేడుకలు

కొమురం భీం ఆసిఫాబాద్ ప్రతినిధి, మార్చి10(నినాదం న్యూస్):
కొమురం భీం ఆసిఫాబాద్ జిల్లా కాగజ్ నగర్ మండలం కోసిని గ్రామంలో మహాత్మ జ్యోతిరావు పూలే సావిత్రిబాయి పూలే వర్ధంతిని సోమవారం ఘనంగా జరుపుకున్నారు. సావిత్రిబాయి, జ్యోతిభా పూలే విగ్రహాలకు మాలి సంఘం రాష్ట్ర అధ్యక్షుడు లెండుగురి శ్యామ్ రావు, గ్రామ పటేల్ హన్మంతు పూలమాలలు వేసి ఘనంగా నివాళులు అర్పించారు. ఈ సందర్భంగా రాష్ట్ర అధ్యక్షుడు శ్యామ్ రావు మాట్లాడుతూ భారతదేశ విద్యా ఉద్యమం తలపెట్టిన తొలి వీరనారి మనదేశంలో మొట్టమొదటిసారిగా విద్యా పాఠశాలను స్థాపించిన భారతీయ శిరోమణి సావిత్రిబాయి అన్నారు. చీకట్లో మగ్గుతున్న మహిళల స్వేచ్ఛకు పూలదారులు వేసిన వీర వనిత అని కొనియాడారు.మహిళల కనీస హక్కులను కాలరాస్తుంటే, ఉద్యమాలు చేసి ఎన్నో అవమానాలను ఎదుర్కొన్నారన్నారు. అసమానాతలను అధిగమించి, సామరస్యతను నెలకొల్పిన మహిళా మూర్తి సావిత్రి బాయి పూలే అని అన్నారు. స్త్రీల అభ్యున్నతికి పాటు పడ్డ మహిళా చైతన్య దీపిక, స్త్రీ జాతికే ఆణిముత్యం సావిత్రి బాయి పూలే అన్నారు. భావితరాల స్త్రీమూర్తులకు ఆదర్శ మహిళాగా ఉందన్నారు. మొదటి ఉపాధ్యాయురాలు, సావిత్రిబాయి పూలే అన్నారు. సావిత్రి బాయి పూలే ఆదర్శాలను అనుసరించాలని ఆశయాలను సాధించాలని మాలి సంఘం నాయకులను ఆయన కోరారు.ఈ కార్యక్రమంలో మాలి సంక్షేమ సంఘం రాష్ట్ర వర్కింగ్ ప్రసిడెంట్ గుర్లె శ్రీనివాస్, గ్రామ పటేల్ వశాకే హన్మంతు, గ్రామ పెద్దలు రామయ్య, శ్రీనివాస్, రిటైర్మెంట్ ఉద్యోగులు, గ్రామస్థులు, యువకులు పాల్గొన్నారు.

మహాబోధి బుద్ధ విహార్‌ను బౌద్ధ బిక్షులకు అప్పగించాలి

కొమురం భీం ఆసిఫాబాద్ ప్రతినిధి, మార్చి 10(నినాదం న్యూస్):
బీహార్ రాష్ట్రంలోని బుద్ధగయలో మహ భోగి బుద్ధ విహార్ ను బ్రాహ్మణ కబంధ కష్టాల నుండి విముక్తి చేసి బౌద్ధ బిక్షులకు అప్పగించాలని బౌద్ధ సమాజ్ సంగ్ సిర్పూర్ తాలూకా నాయకులు డిమాండ్ చేశారు. సోమవారం కౌటాల తహసిల్దార్ పుష్పలతకు వినతి పత్రం అందజేశారు. బీహార్ రాష్ట్రంలోని బుద్ధగయలో ఉన్న బౌద్ధ విహార్ ను 1949 సంవత్సరంలో చట్టం చేసి బౌద్ధ భిక్షుల ఆదీనములో ఉన్న బౌద్ధ విహార్ ను బ్రాహ్మణులకు అప్పగించారు. 2500 సంవత్సరాల నుండి బౌద్ధ భిక్షువుల ఆధీనంలో ఉందనీ, అశోక చక్రవర్తి కాలంలో నిర్మించిన అనేక బౌద్ధ విహార్లలో ఇది కూడా ఒకటి అని తెలిపారు. బీహార్ రాష్ట్రంలో నిర్మించిన అతిపెద్ద మహాబోధి బౌద్ధ విహారును బౌద్ధ బిక్షులకు అప్పగించాలని వారు వినతిపత్రంలో పేర్కొన్నారు. ఈ కార్యక్రమంలో తాలూకా అధ్యక్షుడు బసర్కార్ విశ్వనాథ్, కౌటాల మండలం అధ్యక్షుడు బండురావ్ ఫుల్ జలే, ఉపాధ్యక్షులు ఏమాజీ కర్మన్కార్, గోమాజీ రావుడే, తదితరులు పాల్గొన్నారు.

అక్రమ లే ఔట్‌లను ఎల్ఆర్ఎస్ లేకుండా రిజిస్ట్రేషన్ చేయవద్దు

- మార్చి 31 వరకు ఎల్.ఆర్.ఎస్, ఓపెన్ స్పేస్ ఫీజు చెల్లిస్తే 25% రాయితీ
- సబ్ రిజిస్టర్ ల వద్ద ఎల్.ఆర్.ఎస్, కింద నూతన లేఔట్ దరఖాస్తు చేసుకోవాలి
- ఎల్.ఆర్.ఎస్,పై సంబంధిత అధికారులతో సమీక్షించిన జిల్లా కలెక్టర్

పెద్దపల్లి, మార్చి 10 (నినాదం న్యూస్) ఎల్.ఆర్.ఎస్ కాకుండా అక్రమ లేఅవుట్ లలోని ప్లాట్ రిజిస్ట్రేషన్ చేయవద్దని,జిల్లా కలెక్టర్ కోయ శ్రీ. హర్ష సంబంధిత అధికారులను ఆదేశించారు. సోమవారం జిల్లా కలెక్టర్ కోయ శ్రీ. హర్ష సమీకృత జిల్లా కలెక్టరేట్ లోని ఎల్.ఆర్.ఎస్,పై అదనపు కలెక్టర్ జే. అరుణ శ్రీ.తో కలిసి సంబంధిత అధికారులతో రివ్యూ నిర్వహించారు.జిల్లా కలెక్టర్ మాట్లాడుతూ,లే ఔట్ క్రమబద్ధీకరణ 2020 పథకం కోసం దరఖాస్తు చేసుకున్నవారు పూర్తి ఫీజు తో పాటు ఓపెన్ స్పేస్ చార్జిలను మార్చి 31 లోపు చెల్లిస్తే 25 శాతం రాయితీ లభిస్తుందని అన్నారు. ఆగస్టు 26,2020 వరకు 10% ప్లాట్లు విక్రయించిన లే ఔట్ లను క్రమబద్ధికరించేందుకు ప్రభుత్వం నిర్ణయించిందని,సబ్ రిజిస్టర్ ద్వారా 10% ప్లాట్లు విక్రయించిన లే ఔట్ లు ఎల్.ఆర్.ఎస్,కోసం నూతన దరఖాస్తు సమర్పించవచ్చని అన్నారు.క్రమబద్ధీకరించని భూములలో ఎటువంటి రిజిస్ట్రేషన్లకు,నిర్మాణాలకు అనుమతించడం ఉండదని,ప్రతి ఒక్కరూ తప్పనిసరిగా క్రమబద్ధీకరణ చేసుకోవాలని అన్నారు.మార్చి 31 వరకు ప్రభుత్వం అందించిన అవకాశాన్ని వినియోగించుకొని 25% రాయితీ పొందాలని తెలిపారు. క్రమబద్ధీకరణ చేయని అక్రమ లే ఔట్ లలోని ప్లాట్ లను ఎట్టి పరిస్థితులలో రిజిస్ట్రేషన్ చేయడానికి వీలు లేదని కలెక్టర్ సంబంధిత అధికారులను ఆదేశించారు. నిషేధిత జాబితాలో లేని,బఫర్, ఎఫ్.టి.ఎల్, చెరువులు కుంటలు తదితర ప్రాంతాలలో లేని ప్లాట్లకు ఆటోమేటిక్ గా ఎల్.ఆర్.ఎస్,కు అనుమతి లభిస్తుందని చెప్పారు. చెరువులు నీటి వనరులు తదితర ప్రాంతాలకు 200 మీటర్ల దూరంలో ఉన్న స్థలాలకు మాత్రం రెవెన్యూ, నీటిపారుదల శాఖ అనుమతులు తప్పని సరిగా చేయాలని అన్నారు. ఎల్.ఆర్.ఎస్,అర్హత లేని స్థలాలపై చెల్లించిన ఫీజులు 90% రిఫండ్ అవుతుం దని,10 శాతం ప్రాసెసింగ్ కోసం తీసుకుంటామని అన్నారు . స్థలాల క్రమబద్ధీకరణ పారదర్శకంగా చేపట్టేందుకు అన్ని ఏర్పాట్లు చేయాలని,ఎల్.ఆర్. ఎస్,ఫీజులు చెల్లించిన వారికి అర్హత ఉంటే స్థల క్రమబద్ధీకరణ చేసి సంబంధిత ప్రొసీడింగ్స్ జారీ చేయాలని అన్నారు. ఈ సమావేశంలో రెవెన్యూ డివిజన్ అధికారులు గంగయ్య,సురేష్, మున్సిపల్ కమిషనర్లు వెంకటేష్, మనోహర్,తహశీల్దార్ లు,సంబంధిత అధికారులు, తదితరులు పాల్గొన్నారు.

యువ సంకల్ప ఫౌండేషన్ వారి సేవలు అభినందనీయం

సుల్తానాబాద్, మార్చి 10 (నినాదం న్యూస్):
యువ సంకల్ప ఫౌండేషన్ అధ్యక్షుడు తుమ్మ రా జ్ కుమార్ సేవలు అభినందనీయమని సుల్తానా బాద్ మం డల విద్యాధికారి ఆరెపల్లి రాజయ్య కొ నిఆడారు. సోమవారం సుల్తానాబాద్ మండలం తొగర్రాయి, రేగడి మద్దికుంట, కనుకుల గ్రామాల లోని ప్రభుత్వ పాఠశాలలో పదో తరగతి చదువు తున్న విద్యార్థులకు యువ సంకల్ప ఫౌండేషన్ అధ్యక్షుడు తుమ్మ రాజ్ కుమార్ తో కలిసి పరీక్ష పాడ్స్,పెన్నులను అంద జేశారు. అనంతరం ఆయ నమాట్లాడుతూ, యువ సంకల్ప ఫౌండేషన్ ఆధ్వ ర్యంలో చాలా కార్యక్రమాలు నిర్వహిస్తున్నారని అందులో ప్రభుత్వ పాఠశాలలో చదివే విద్యార్థుల కోసం ప్యాడ్లు అందజేయడం అభినందనియమ నిఅన్నారు.ఈ సందర్భంగా తుమ్మ రాజ్ కుమార్ మాట్లాడుతూ, విద్యార్థులుపరీక్షప్యాడ్స్తీసకుంటు న్నామంటే భవిష్యత్తులో మనం ఇచ్చే స్థాయికి ఎ దగాలన్నారు. భవిష్యత్తులో పదిమందికి సాయ సహకారాలు అందించాలని మా ఫౌండేషన్ యొ క్క ముఖ్య లక్ష్యమని సేవే మార్గం సేవే లక్ష్యంగా ఈ యువ సంకల్ప ఫౌండేషన్ స్థాపించడం జరిగిం దని గత 26 సంవత్సరాలుగా అనేక సేవా కార్యక్రమాలు చేస్తున్నామన్నారు. ఈ కార్యక్రమంలో ఫౌం డేషన్ ప్రధాన కార్యదర్శి తుమ్మ నిశాంత్, ఎలగం దుల మల్లేశం,తూడి రామస్వామి, రమేష్, వివిధ పాఠశాల ప్రధానోపాధ్యాయులు ఉపాధ్యాయులు లింగయ్య , రాధ స్వామి,ఉమ రాణి, శ్రీగిరి తిరుప తి,శ్రీనివాస్, ప్రవీణ్ కుమార్ తదితరులు పాల్గొన్నారు.

నేడు ఎంపీడీవో కార్యాలయంలో వికలాంగుల అభ్యర్థుల ఎంపిక

చౌటుప్పల్, మార్చి 10 (నినాదం న్యూస్):
ఈ నెల 11న మంగళవారం ఉదయం 11గంటలకు మండల పరిషత్ కార్యాలయంలో వికలాంగుల అభ్యర్థుల ఎంపిక చేయనున్నట్లు ఎంపీడీవో బి.సందీప్‌కుమార్ ఒక ప్రకటనలో తెలిపారు.ఆన్‌లైన్‌లో దరఖాస్తు చేసుకున్న వికలాంగులు తమ వెంట విద్యార్హత, కులం, ఆదాయం దృవపత్రాలతోపాటు వికలాంగత్వం, ఆధార్‌కార్డు, రేషన్ కార్డులతో హాజరు కావాలని కోరారు.

నాపై అసత్య ఆరోపణలు సరికాదు

- ట్రాన్స్ కో ఏ.డీ.ఈ సుధాకర్

మంగపేట, మార్చి 10 (నినాదం న్యూస్) :
తనపై ఓ యూ ట్యూబ్ చానల్, సోషల్ మీడియాలో కావాలని కొందరు చేస్తున్న అసత్య ఆరోపణలు సరికాదని ట్రాన్స్ కో ఏటూరునాగారం ఏ.డీ.ఈ వి.సుధాకర్ అన్నారు. మండల కేంద్రమైన మంగపేటలోని విద్యుత్ శాఖ కార్యాలయం వద్ద సోమవారం ఏర్పాటు చేసిన విలేకరుల సమావేశంలో ట్రాన్స్ కో ఏటూరునాగారం ఏ.డీ.ఈ వి.సుధాకర్ మాట్లాడుతూ తాను 2023 జూన్ 8వ తేది నుండి విధులు నిర్వహిస్తున్నానని , ఏటూరునాగారంలోని ఆకులవారి ఘనపురంలో నివాసం ఉంటూ ప్రజలకు అందుబాటులో ఉంటూ తనకు నిర్దేశించిన విధులను సక్రమంగా నిర్వర్తిస్తున్నానని అన్నారు.

ఘనంగా సావిత్రిబాయి పూలే వర్ధంతి

చెన్నూర్ మార్స్ 10 (నినాదం న్యూస్):
సావిత్రిబాయి పూలే వర్ధంతి సందర్భంగా.. చెన్నూర్ నియోజకవర్గ కాంగ్రెస్ శ్రేణులు చెన్నూర్ పట్టణం లోని సావిత్రిబాయి పూలే విగ్రహానికి పూలమాల వేసి ఘనంగా నివాళులర్పించారు..విద్య ద్వారానే స్త్రీ విముక్తి సాధ్యమని నమ్మి మహిళల్లో చైతన్యం తీసుకుని వచ్చి చదువుకునేలాగా ప్రోత్సహించిన సావిత్రిబాయి పూలే మహిళా లోకానికి దిక్సూచి అని కొనియాడారు..మహిళల హక్కుల సాధనలో ఆమె కీలక పాత్ర పోషించారని పేర్కొన్నారు..మహిళలు చదువుకోవాలని మాలహిళల కు చేదోడు వాదోడుగా నిలుస్తూ మహిళల ఆర్థికాభివృద్ధికి కృషి చేశారని తెలిపారు. .ఆమె తీసుకువచ్చిన సంస్కరణల ను స్మరిస్తూ ఆమెను కొనియాడారు..ఈ కార్యక్రమంలో నియోజకవర్గ ప్రజా ప్రతినిధులు, ప్రజా సంఘాల నాయకులు పాల్గొన్నారు..

బీఆర్ఎస్ నాయకుల ఆధ్వర్యంలో సావిత్రి బాయి పూలే వర్ధంతి

చెన్నూర్ మార్చి 10 (నినాదం న్యూస్):
చెన్నూరు లో సావిత్రి బాయి పులే వర్ధండి వేడుకలు ఘనంగా నిర్వహించిన బి ఆర్ ఎస్ నాయకులు కార్యకర్తలు ఈ సందర్భంగా మాట్లాడుతూ పులే సావిత్రి బాయి విగ్రహాలకు పూలమాలలు వేసి నివాళులర్పించారు. బి ఆర్ ఎస్ నాయకులూ మాట్లాడుతూ మొట్టమొదటి మహిళా విద్యవంతురాలు సావిత్రి బాయి మహిళల అభ్యున్నతి కోసం వారికి విద్యను అందించేందుకు ఆనేక ఒడిదొడుకులు, అవమానాలను బరించి మహిళలకు విద్యను బోధించిన సరస్వతి అనికొనియాడి నివాళులు అర్పించారు. కార్యక్ర మంలో మాజీ మున్సిపల్ వైస్ చైర్మన్ నవాజుద్దీన్ బి ఆర్ఎస్ నాయకులు రామ్ల లల్ సాధన బోయిన కృష్ణ మాజీ కౌన్సిలర్ లు నాయకులు కార్యకర్తలు పాల్గొన్నారు

10వ తరగతి పరీక్షలకు పకడ్బందీ ఏర్పాట్లు

- మార్చి 21 నుంచి ఏప్రిల్ 4 వరకు పరీక్షలు
- పరీక్షల కోసం 41 పరీక్షా కేంద్రాల ఏర్పాటు

పెద్దపల్లి,మార్చి10(నినాదం న్యూస్):
జిల్లాలో 10వ తరగతి పబ్లిక్ పరీక్షల నిర్వహణకు పకడ్బందీ ఏర్పాట్లు చేయాలని కలెక్టరేట్ సి.విభాగం సూపరింటెండెంట్ ప్రకాష్ జిల్లా విద్యాశాఖ అధికారి డి.మాధవి తెలిపారు.సోమవారం కలెక్టరేట్ సి. విభాగం సూపరింటెండెంట్ ప్రకాష్, జిల్లా విద్యాశాఖ అధికారి డి.మాధవి తో కలిసి సమీకృత కలెక్టరేట్ లో 10వ తరగతి పరీక్షల నిర్వహణ పై సంబంధిత అధికారులతో సమీక్షించారు.ఈ సందర్భంగా కలెక్టరేట్ సి.విభాగం సూపరింటెండెంట్ ప్రకాష్,జిల్లా విద్యాశాఖ అధికారి డి. మాధవి మాట్లాడుతూ,మార్చి 21 నుంచి ఏప్రిల్ 4 వరకు 10 వ తరగతి పరీక్షల ఉదయం 9.30 గంటల నుంచి 12.30 గంటల వరకు నిర్వహణకు జిల్లాలో కట్టు దిట్టమైన ఏర్పాట్లు చేయాలని అన్నారు.పరీక్షల నిర్వహణకు వివిధ శాఖల అధికారులు సమన్వయంతో పనిచేసి పకడ్బందీగా పరీక్షలు నిర్వహించాలని అన్నారు.10 వ తరగతి పరీక్షలకు హాజరయ్యే సుమారు 7 వేల మంది విద్యార్థుల కోసం 41 పరీక్ష కేంద్రాలను సిద్ధం చేశామని తెలిపారు.పరీక్ష కేంద్రాల వద్ద నిరంతర విద్యుత్ సరఫరా ఉండే విధంగా చర్యలు తీసుకోవాలని,ఎట్టి పరిస్థితుల్లో అంతరాయం ఉండవద్దని అన్నారు. విద్యార్థులకు పరీక్ష హాల్స్ లో త్రాగు నీరు అందించాలని,పరీక్ష కేంద్రాలకు త్రాగునీటి సరఫరా ఉండే విధంగా మున్సిపల్,పంచాయతీ అధికారులు చర్యలు తీసుకోవాలని ఆదేశించారు.పరీక్షల నేపథ్యంలో విద్యార్థుల సౌకర్యార్థం రవాణా కోసం పరీక్షకు సకాలంలో హాజరయ్యే విధంగా అనుకూలంగా ఆర్టీసీ బస్సులు నడపాలని,ముఖ్యంగా గ్రామీణ ప్రాంతాల్లో అధిక శ్రద్ధ వహించాలని, ఉదయం పూట ప్రత్యేక బస్సులను నడపాలని తెలిపారు.ప్రతి పరీక్ష కేంద్రం వద్ద ఓఆర్ఎస్ ప్యాకెట్లు,కనీస మందులతో పారా మెడికల్ సిబ్బంది, ఆశా కార్యకర్తలు అందుబాటులో ఉండే విధంగా చర్యలు తీసుకోవాలని ఆయన వైద్య శాఖ అధికారు లను ఆదేశించారు.పరీక్షా కేంద్రాల్లో పారిశుద్ధ్య నిర్వహణ స్థానిక సంస్థలు పర్యవేక్షించాలని ఆయన సూచించారు.ఈ సమావేశంలో ఆర్టీసి, విద్యుత్,పంచాయతీ,మునిసిపల్, పోస్టల్,ట్రెజరీ, సంబంధిత ఇతర శాఖల అధికారులు,తదితరులు పాల్గొన్నారు.

ప్రభుత్వ ఆసుపత్రిలో ఉచితంగా 2 డీ ఎకో సేవలు

- కార్డియాలజిస్ట్ డాక్టర్ ప్రియాంకను నియమించిన కలెక్టర్ కోయ శ్రీ.హర్ష

పెద్దపల్లి, మార్చి10(నినాదం న్యూస్):
జిల్లాలోని ప్రభుత్వ మాతా శిశు ఆసుపత్రిలో పేషెంట్స్ కు ఉచితంగా 2 డీ ఎకో సేవలు అందించడం జరుగుతుందని జిల్లా కలెక్టర్ తెలిపారు.సోమవారం జిల్లా కలెక్టర్ పెద్దపల్లి మాతా శిశు ఆసుపత్రిలో క్లినికల్ కార్డియాలజిస్ట్ డాక్టర్ ప్రియాంక మర్యాదపూర్వకంగా కలిశారు. పెద్దపల్లిలోని మాతా శశి ఆసుపత్రిలో డా.ప్రియాంక ఎం.బి.బి.ఎస్,డిప్ కార్డ్ క్లినికల్ కార్డియాలజిస్ట్ ను రిక్రూట్ చేసుకున్నారు.ఆసుపత్రిలోని అన్ని రకాల పేషంట్ల కు ఉచితంగా 2 డీ ఎకో సేవలు అందించ బడుతాయని తెలిపారు.గర్భిణీ స్త్రీలకు,ఆర్థో పేషెంట్లకు,జనరల్ సర్జరీ పేషెంట్లకు,ఏ ఇతర పేషంట్లకైనా ఇక నుంచి 2 డీ ఎకో సేవలు నిర్వహించబడతాయని,2 డీ ఎక్కువ వల్ల ఆపరేషన్ చేసినప్పుడు పేషంట్లకు సేఫ్టీ ప్రమాణాలు పెరుగుతాయని, అవసరమైన రోగులు ఈ సేవలను వినియోగించుకోవాలని కలెక్టర్ తెలిపారు.ఈ కార్యక్రమంలో జిల్లా ఆసుపత్రి సూపరింటెండెంట్ డాక్టర్ శ్రీధర్,జిల్లా వైద్య ఆరోగ్యశాఖ అధికారి డాక్టర్ అన్న ప్రసన్న కుమారి, తదితరులు పాల్గొన్నారు.

లయన్స్ క్లబ్ సేవలు మరువలేనివి

ధర్మారం మార్చి 11 (నినాదం న్యూస్):
మండల కేంద్రంలో లయన్స్ క్లబ్ అధ్యక్షులు రవీందర్ శెట్టిఆధ్వర్యంలో గ్రామపంచాయతీ ఆవరణలో రేకుర్తి కంటి ఆసుపత్రి సౌజన్యంతో ఏర్పాటు చేసిన ఉచిత నేత్ర వైద్య శిబిరాన్ని ధర్మారం తహసిల్దార్ ఎండి వకీల్, ఎంపీడీవో ఐ. ప్రవీణ్ కుమార్, మండల వైద్యాధికారి నార్ల అనుదీప్, ఈరోజు ప్రారంభించారు. సుమారు 155 మంది పరీక్షలు చేసుకోగా తొలి విడతగా ఆపరేషన్ నిమిత్తం 47 కరీంనగర్ రేకుర్తి ఆసుపత్రికి తరలించారు. ఈ సందర్భంగా లయన్స్ క్లబ్ చేస్తున్న సేవలను తాహసిల్దార్ ఎండి వకీల్ కొనియాడారు. ఎంపీడీవో ప్రవీణ్ కుమార్ మాట్లాడుతూ రేకుర్తి కంటి ఆసుపత్రి ఎందరో నిరుపేదలకు కంటిచూపును ప్రసాదించి అండగా నిలిచిందని గుర్తు చేశారు. ఈ కార్యక్రమంలో మండల పంచాయతీ అధికారి ఎం రమేష్, పంచాయతీ సెక్రెటరీ రవికుమార్ లయన్స్ క్లబ్ అధ్యక్షులు తలమక్కి రవీందర్ శెట్టి, రిజనల్ చైర్మన్ తన్నీరు రాజేందర్, జోన్ చైర్మన్ కామని శ్రీనివాస్, డిస్ట్రిక్ట్ చీఫ్ కోఆర్డినేటర్ సామ ఎల్లారెడ్డి, రిజనల్ సెక్రటరీ పుచ్చకాయల మునీందర్ రెడ్డి, క్లబ్ కార్యదర్శి ఎండి ముజాయిదు, కోశాధికారి కట్ట రమేష్, వైస్ ప్రెసిడెంట్ ఇప్ప మల్లేశం, సభ్యులు కడారి కుమార్, అక్కినపల్లి చంద్రయ్య, సామల సత్యనారాయణ,నాడెం శ్రీనివాస్,ఉప్పలంచ దయనందు మరియు ఏఎన్ఎం ఆశ వర్కర్లు గ్రామ ప్రజలు తదితరులు పాల్గొన్నారు.

జిల్లాకు అరుదైన గౌరవం

రాణి రుద్రమదేవి జాతీయ అవార్డు ఎంపికైన ఆక్స్ఫర్డ్ చైర్మన్

వరంగల్ జిల్లా ప్రధాన న్యాయమూర్తి చేతుల మీదుగా అందుకున్న అవార్డు, ప్రశంస పత్రాలు

భూపాలపల్లి, మార్చి10 (నినాదం న్యూస్): భూపాలపల్లి జిల్లాకు అరుదైన గౌరవం లభించింది. ఉమ్మడి వరంగల్ జిల్లా వ్యాప్తంగా నేషనల్ హ్యూమన్ రైట్స్ కమిషన్, సోషల్ జస్టిస్ ఆధ్వర్యంలో మహిళా దినోత్సవాన్ని పురస్కరించుకొని వివిధరంగాల్లో రాణిస్తున్న 30 మంది మహిళామణులను రాణి రుద్రమదేవి జాతీయ అవార్డును ప్రకటించారు. ఇందులో భాగంగా భూపాలపల్లి జిల్లా నుంచి ఏకైకంగా ఆక్స్ఫర్డ్ పాఠశాల చైర్మన్ సంగీత-కరణ్ రాణి రుద్రమదేవి అవార్డుకు ఎంపికయ్యారు. సోమవారం వరంగల్ నగరంలో జరిగిన ఈ కార్యక్రమంలో వరంగల్ జిల్లా ప్రధాన న్యాయమూర్తి నిర్మల దేవి చేతుల

మీదుగా సంగీత కరణ్‌లు అవార్డు, ప్రశంసా పత్రాలను అందుకు న్నారు. 2013లో ఆక్స్ఫర్డ్ పాఠశాలను స్థాపించి భూపాలపల్లి పరిసర ప్రాంతాల పేద, మధ్యతరగతి కుటుంబాల ఆర్థికపరిస్థితులకు అను గుణంగా నాణ్యమైన విద్యను అను భవజ్ఞులైన అధ్యాప కులచే అందిస్తున్నారు. వీటితోపాటు క్రీడారంగంలో సైతం విద్యార్థులను ప్రోత్సహిస్తూ వారిలో మానసికొల్లాసాన్ని నింపుతున్నందుకుగాను ఈఅవార్డును ఇస్తున్నట్లు నిర్వాహకులు ప్రకటించారు. కాగా ఈఅవార్డు రావడం పట్ల వివిధ పాఠశాలల చైర్మన్లు అధ్యాపక బృందా వనం హర్షం వ్యక్తం చేయగా ఆక్స్ఫర్డ్ పాఠశాల కరస్పాం డెంట్ కరుణాకర్ డైరెక్టర్ శ్రీనివాస్, అధ్యాపక బృందం ఆక్స్ఫర్డ్ అధ్యాపకుల అవార్డు గ్రహీత సంగీత కరణ్‌లను శాలువా పూలమాలతో ఘనంగా సత్కరించారు.

ప్రజలు గౌరవించేలా సమర్థవంతంగా పనిచేయండి

ఎస్పీ కిరణ్ ఖరే

భూపాలపల్లి, మార్చి 10 (నినాదం న్యూస్): పోలీస్ వ్యవస్థను ప్రజలు గౌరవించేలా సేవ లు అందించేందుకు కృషి చేయాలని జయ శంకర్ భూపాలపల్లి జిల్లా ఎస్పీ కిరణ్ ఖరే అన్నారు. జిల్లా పోలీసు కార్యాలయంలో సోమవారం నిర్వహించిన ప్రజా దివాస్ కార్యక్రమంలో భాగంగా జిల్లాలోని వివిధ ప్రాంతాల నుండి వచ్చిన 22 మంది ఫిర్యా దుదారుల పిటిషన్ లను స్వీకరించి ఆయా పోలీస్‌స్టేషన్ అధికా రులతో ఫోన్‌ద్వారా మాట్లాడారు. సామాన్య ప్రజలకు పోలీసులు అండగా ఉండాలని, వారితో స్నేహభావంతో మెలు గుతూ వారి పిర్యాదులను స్వీకరించి సత్వర న్యాయం జరిగేలా చూడాలని ఎస్పి ఆదేశించారు. అనుమానాస్పద వ్యక్తులు కనబడినా, శాంతి భద్రతలకు విఘాతం కలిగించే వ్యక్తులు, సంఘవ్యతిరేక శక్తుల పట్ల అప్రమత్తంగా ఉంటూ, పోలీసులకు తెలుపాలని ఎస్పి పేర్కొన్నారు.

నిత్యం ప్రజలకు అందుబాటులో ఉంటూ సేవలందిస్తాం

వరంగల్ సీపీ సన్‌ప్రీత్ సింగ్

వరంగల్ బ్యూరో,(నినాదం న్యూస్): నిరంతరం సేవలందిస్తూ ప్రజలకు అందుబాటులో వుంటామని వరంగల్ పోలీస్ కమిషనర్ సన్‌ప్రీత్ సింగ్ తెలిపారు. రాష్ట్ర ఉత్తర్వుల మేరకు వరంగల్ పోలీస్ కమిషనరేట్ నూతన పోలీస్ కమిషనర్ సన్‌ప్రీత్ సింగ్ సోమవారం బాధ్యతలు స్వీకరించారు. సోమవారం ఉదయం వరంగల్ పోలీస్ కమిషనరేట్ కమిషనరేట్ కార్యాలయం నకు చేరుకున్న నూతన పోలీస్ కమిష నర్‌కు డిసిపిలు, అదనపు డిసిపిలు పుష్పగుచ్చాలు అందజేసి స్వాగతం పలికారు. అనంతరం సాయుధ పోలీసు గౌరవవందనం స్వీకరించిన అనంతరం నూతన పోలీస్ కమిష నర్‌గా పూర్వ సిపి అంబర్ కిషోర్ ఝా నుండి బాధ్యతలు స్వీకరించారు. ఈ సందర్భంగా ఏర్పాటు చేసిన మీడియా

సమావే శంలో నూతస పోలీస్ కమిషనర్ మాట్లాడుతూ వరంగల్ పోలీస్ కమిష నరేట్ పరిధిలో వంద శాతం శాంతి భద్రతలను కాపాడుతా మని, ప్రజలకు పోలీసులపై నమ్మకం కలిగే విధంగా ఇరువై నాలుగు గంటలు ప్రజల కొసం పనిచేస్తామని అన్నారు. ఈకార్యక్రమంలో డీసీపీలు షేక్ సలీమా, రాజమహేంద్ర నాయక్, అంకిత్ కుమార్, ఏఎస్పీ చైతన్య, అదనపు డీసీపీలు రవి, సురేష్ కుమార్ తోపాటు వరంగల్ పోలీస్ కమిష నరేట్ చెందిన ఏసిపిలు, ఇన్స్పెక్టర్లు, ఆర్.ఐలు, ఆర్.ఎస్.ఐలు ఇతర విభాగాలకు చెందిన పోలీస్ అధికారులు సిబ్బంది వున్నారు.

ప్రజావాణి దరఖాస్తులు సత్వరమే పరిష్కరించాలి

కలెక్టర్ కోయ శ్రీహర్ష

పెద్దపల్లి, మార్చి10 (నినాదం): ప్రజావాణి దరఖాస్తులను సత్వరమే పరిష్కరించాలని, జిల్లా కలెక్టర్ కోయ శ్రీహర్ష సంబంధిత జిల్లా అధికారు లను ఆదేశించారు.సోమవారం ప్రజావాణి కార్యక్రమం సందర్భంగా జిల్లా సమీకృత కలెక్టరేట్‌లో ప్రజల నుండి దరఖాస్తులను కలెక్టర్ స్వీకరించారు. సుల్తానా బాద్ మండలం చిన్న బొంకూర్ గ్రామానికి చెందిన బి.సతీష్ ఎంపీడీవో, కార్యాలయంలో ఒక రూమ్ కేటాయించాలని కోరుతూ దరఖాస్తు చేసుకోగా, ఎంపిడిఓకు రాస్తూ అవకాశం మేరకు చర్యలు తీసుకోవాలని కలెక్టర్ సూచించారు. రామగుండం మండలం వీర్లపల్లి గ్రామానికి చెందిన బి.సరిత తమ గ్రామం ఆర్ఎఫ్‌సిఎల్ ముప్పు గ్రామమని,సింగరేణి ఆర్జి 2 ఓపెన్ కాస్ట్ మైనింగ్ పక్కనే ఉంటుందని, తాను డీగ్రి బిఎస్సి,పిజిడిసిఏ చేశానని, తనకు ఔట్ సోర్సింగ్‌లో ఉద్యోగం ఇప్పించాలని కోరుతూ దరఖాస్తు

చేసుకోగా, జిల్లా ఉపాధి అధికారిక రాస్తూ చర్యలు తీసుకోవాలని కలెక్టర్ తెలిపారు.పెద్దపల్లి పట్టణం టీచర్స్ కాలనీకి చెందిన బొంకూరి ప్రవీణ్ తమ కాలనీలో మురుగు నీరు నిలిచిపోయి దుర్వాసన వస్తుందని, మురుగునీరు రాకుండా చేసి ఈగల, దోమల నుండి దుర్గంధం నుండి విముక్తి కలిగిం చాలని కోరుతూ దరఖాస్తు చేసుకోగా, పెద్దపల్లి మున్సిపల్ కమిషనర్‌కు రాస్తూ అవసరమైన చర్యలు చేపట్టాలని కలెక్టర్ ఆదేశించారు. కార్యక్రమంలో సంబంధిత జిల్లా అధికారులు తదితరులు పాల్గొన్నారు.

రూ.2500 కోసం డ్యాన్స్ చేసిన బ్యూటీ..

కోలీవుడ్ ఇండస్ట్రీ తండ్రి స్టార్ హీరో. ఇప్పటివరకు అనేక చిత్రాల్లో నటించి తనకంటూ ప్రత్యేక గుర్తింపు తెచ్చుకున్నాడు. తండ్రి బాటలోనే సినీప్రయాణం స్టార్ట్ చేసింది కూతురు. కథానాయికగా సినీరంగంలోకి అడుగుపెట్టింది. మొదటి సినిమాతోనే నటిగా ప్రశంసలు అందుకుంది. కానీ ఆ తర్వాత ఊహించని విధంగా పవల్ ఫుల్ విలన్‌గా మారి సత్తా చాటుతుంది. ప్రస్తుతం కోట్లకు యజమానిగా మారిన ఆమె.. ఒకప్పుడు రూ.2500 కోసం రోడ్డుపై డ్యాన్స్ చేసింది. ఇంతకీ ఆమె ఎవరో తెలుసా.. తమిళ్ స్టార్ బ్యూటీ వరలక్ష్మి శరత్ కుమార్. స్టార్ హీరో శరత్ కుమార్ కూతురే ఆమె. తండ్రి సపోర్ట్ లేకుండానే సినీ పరిశ్రమలోకి అడుగుపెట్టి సెపరేట్ ఫ్యాన్ ఫాలోయింగ్ సంపాదించుకుంది. నయనతార భర్త విఘ్నేశ్ దర్శకత్వం వహించిన పోడా పోడి సినిమాతో కథానాయికగా ఎంట్రీ ఇచ్చింది వరలక్ష్మి శరత్ కుమార్. ఆ తర్వాత తమిళంలో పలు చిత్రాల్లో నటించి మెప్పించింది. అయితే నటిగా ప్రశంసలు అందుకున్నప్పటికీ ఆఫర్స్ మాత్రం రాలేదు. దీంతో కొన్నాళ్లు సైలెంట్ అయిన ఆమె.. తర్వాత విలన్ పాత్రతో రీఎంట్రీ ఇచ్చింది. ముఖ్యంగా తెలుగులో విలన్ పాత్రలతోనే ఫేమస్ అయ్యింది. తెలుగు, తమిళం, మల యాళం, కన్నడ భాషలలో నటిస్తూ ఫుల్ బిజీగా ఉంటుం ది. ఇటీవలే తన స్నేహితుడు నికోలాయ్ సచ్ దేవ్ ను ప్రేమించి పెద్దల సమక్షంలో పెళ్లి చేసుకుంది. ఇదిలా ఉంటే.. ఇటీవల ఓ డ్యాన్స్ షోలో తన భర్తతో కలిసి పాల్గొంది వరలక్ష్మి.ఆ షోలో ముగ్గురు పిల్లల తల్లి డ్యాన్స్ చేయడం చూసి ఆశ్చర్య పోయింది. ఈ క్రమంలోనే ఆమె మాట్లుడుతూ.. తాను ఇప్పటివరకు ఎవరికీ చెప్పని రహస్యాన్ని చెబుతానని తెలిపింది. గతంలో తాను రోడ్డు పైనే డ్యాన్స్ చేసిన సందర్భాలు ఉన్నాయని తెలిపింది. రూ.2500 కోసం ఫస్ట్ టైం ఓ షో కోసం రోడ్డు మీద డ్యాన్స్ చేశానని తెలిపింది. రోడ్స్ మీద డ్యాన్స్ చేయడం ఎవరూ తప్పుగా భావించవద్దని తెలిపింది.

NINADAM CINEMA

రష్మికకు మద్దతుగా కొడవ

Rashmika Mandanna

కొడవ హక్కుల పరిరక్షణ సంస్థ కొడవ నేషనల్ కౌన్సిల్ నటి రష్మిక మందన్న భద్రతపై తీవ్ర ఆందోళన వ్యక్తం చేసింది. కొనసాగుతున్న రాజకీయ వివాదాల మధ్య ఆమెకు భద్రత కల్పించాలని కేంద్ర, కర్ణాటక హోం మంత్రులను కోరింది. నటి రష్మిక మందన్న కర్ణాటకలోని కొడవ కమ్యూనిటీకి చెందినవారు. ఆమె బేస్ కొడగు ప్రాంతం. ఆమె కొడవ వారసత్వం కారణంగా నటిని అన్యాయంగా లక్ష్యంగా చేసుకున్నారని ఆరోపించింది. కాంగ్రెస్ ఎమ్మెల్యే రవి గనిగ నటిపై తీవ్ర విమర్శలు చేసిన నేపథ్యంలో ఈ అభ్యర్థన చేసింది. రష్మిక కృషి, ప్రతిభతో గొప్ప పేరు తెచ్చుకుంది. కొందరు భయభ్రాంతులకు గురి చేస్తున్నారని.. ఆమెను అనవసరమైన రాజకీయ చర్చల్లోకి లాగుతున్నారని అధ్యక్షుడు నందినేర్వండ నాచప్ప ఫిర్యాదులో పేర్కొన్నారు. ఆమెను మానసికంగా వేధిస్తున్నారని ఆరోపించారు. ఆమె ఎదుగుదలకు.. రాజకీయాలతో సంబంధం లేదని.. ఆమెను రాజకీయ నా యకులు ఇబ్బందులకు గురి చేస్తున్నారని ఆరోపించారు. కొందరు వ్యక్తులు, కళాత్మక స్వేచ్ఛ గురించి తెలియక, ఆమెను టార్గెట్ చేస్తున్నారని మండిపడ్డారు. కర్ణాటకలోని మాండ్య నియోజకవర్గానికి చెందిన కాంగ్రెస్ ఎమ్మెల్యే రవికుమార్ గనిగ.. రష్మిక కన్నడ చిత్ర పరిశ్రమను నిర్లక్ష్యం చేసి బెంగళూరు అంతర్జాతీయ చలనచిత్రోత్సవానికి హాజరు కావడానికి నిరాకరించారని ఆరోపిస్తున్నారు. ఆమె 2010లో కన్నడ చిత్రం కిరిక్ పార్టీలో ఇండస్ట్రీలోకి అరంగేట్రం చేసిందని.. కానీ ఇప్పుడు ఎన్ని ఆహ్వానాలు ఇస్తున్నా ఆమె కర్ణాటకను సందర్శించడానికి నిరాకరిస్తుందని చెబుతున్నారు. రష్మికను ఒక కార్యక్రమానికి ఆహ్వానిస్తే కర్ణాటక ఎక్కడ ఉందని అడిగిందని, ఆమెకు సరైన గుణపాఠం చెప్పాల్సిన అవసరం ఉందని ఆయన అన్నారు. రష్మికపై ఎమ్మెల్యే రవి విమర్శల నేపథ్యంతో వెంటనే భద్రత కల్పించాలని

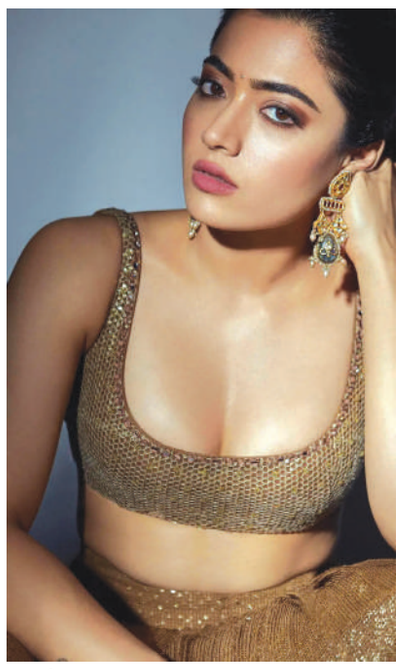

కోరారు నాచప్ప. రష్మిక ఇప్పటివరకు ఈ వివాదంపై ఎలాంటి స్పందన ఇవ్వలేదు. అయితే, సోషల్ మీడియాలో మాత్రం ఆమెకు మద్దతుగా అభిమానులు పెద్ద ఎత్తున కామెంట్లు చేస్తున్నారు.

అవకాశాలు తగ్గాయి

యాడ్స్‌తోనే సంపాదిస్తున్నా : ప్రకాష్‌వారియర్

నటనపై ఆసక్తితో సినీరంగంలోకి అడుగుపెట్టింది. షార్ట్ ఫిల్మ్స్ ద్వారా ఫేమస్ అయ్యింది.తర్వాత సినీరంగంలోకి నటిగా ఎంట్రీ ఇచ్చింది. కథానాయికగా ఆమె నటించిన ఫస్ట్ మూవీ సంచలన విజయం సాధించింది. ముఖ్యంగా అందులో ఆమె కనిపించిన సీన్స్ సోషల్ మీడియాలో ఓరేంజ్‌లో దూసుకుపో యాయి. కట్ చేస్తే.. స్టార్ హీరోయిన్‌గా క్రేజ్ సొంతం చేసుకుంది. కానీ అందం, అభినయం కట్టిపడేసిన ఈ బ్యూటీకి అదృష్టం మాత్రం కలిసిరావడం లేదు. ఆమె నటించిన చిత్రాలు డిజాస్టర్స్ కావడంతో నెమ్మదిగా అవకాశాలు తగ్గిపోయాయి. కానీ సోషల్ మీడియాలో గ్లామర్ ఫోజులతో మెంటలెక్కిస్తోంది. తాజాగా ఓ ఇంటర్వ్యూలో పాల్గొన్న ఆ బ్యూటీ మాట్లాడుతూ.. తనకు ఎవరూ అవకాశాలు ఇవ్వడం లేదని.. కానీ తాను మాత్రం సోషల్ మీడియా పేజీల ద్వారా ఆదాయం సంపాదిస్తున్నానని తెలిపింది హీరోయిన్ ప్రియా ప్రకాష్ వారియర్. ఒకే ఒక్క సినిమాతో మలయాళీ ప్రేక్షకుల హృదయాలను దోచుకున్న నటి ప్రియా ప్రకాష్ వారియర్. ఒమర్ లులు దర్శకత్వం వహించిన ఒరు అదార్ లవ్ చిత్రంలోని ఒక పాటలో కన్నుగీటుతూ కనిపించి ఒక్కసారిగా ఫేమస్ అయ్యింది. అలాగే మలయాళంలో వరుస ఆఫర్స్ అందుకుంది. ఒక్క రోజులోనే లక్షలాది మంది ఆ నటిని ఇన్‌స్టాగ్రామ్‌లో ఫాలోఅయ్యారు. ఇన్‌స్టాగ్రామ్ ద్వారా ప్రకటనలు, ప్రమోషన్ ద్వారా దృష్టిని ఆకర్షించింది. దీనివల్ల స్టార్‌కు మంచి ఆదాయం వచ్చింది. ఆస్టార్ స్వయంగా బహిరంగంగా చెప్పడంతో ఇప్పుడు అది సోషల్ మీడియాలో వైరల్ అవుతోంది. సినిమా లేకపోయినా బ్రాండ్ల నుండి ప్రకటనలు వస్తున్నందుకు ఉపశమనం కలిగిసోందని తెలిపింది. కానీ తన లక్ష్యం మాత్రం సినిమాల్లో నటించడమే అని తెలిపింది.

నందినీరెడ్డితో మరోసారి సమంత

సిద్ధార్థ్, సమంత జంటగా గతంలో 'జబర్ దస్త్' మూవీని తెరకెక్కించారు నందినీరెడ్డి. ఆ సిని మా పెద్దంతగా ఆడలేదు. అయితే ఆ తర్వాత వచ్చిన 'ఓ బేబీ' ఘన విజయం సాధించింది. అంతేకాదు... నటీమణులు లక్ష్మీ, సమంతలకు, నాగశౌర్య, తేజ సజ్జా, రావు రమేశ్‌లకు మంచి పేరునూ తెచ్చిపెట్టింది. ఇప్పుడు మరోసారి సమంత నాయికగా తానో సినిమా చేయబో తున్నానని నందినీ రెడ్డి తెలిపింది. నాగచైతన్య నుండి విడిపోయిన తర్వాత కొంతకాలం ఆరోగ్యంపై దృష్టిపెట్టిన సమంత నిదానంగా కోలుకుంది. వెబ్ సీరిస్ లతో జాతీయ స్థాయిలో పేరు తెచ్చుకుంటూనే సొంత నిర్మాణ సంస్థనూ స్థాపించింది. తన సొంతబ్యానర్ లో 'మా ఇంటి బంగారం' అనే సినిమాను సమంత నిర్మిస్తోంది.ఈ సినిమా తర్వాత తాను సమంతతో ఓ సినిమా చేయబోతున్నానని వెల్లడించింది. విశేషం ఏమంటే... సమంత, నందినీ రెడ్డి అనుబంధం ఎప్పటి నుండి బలంగా కొనసాగు తోంది. ఆ మధ్య ఆహా ఓటీటీలో సమంత 'సామ్ జామ్' పేరుతో చేసిన టాక్ షోకు నంది రెడ్డి క్రియే టివ్ డైరెక్టర్‌గా వ్యవహరించింది. వెబ్‌సీరిస్ లతో జాతీయ స్థాయిలో పేరు తెచ్చుకుంటూనే సొంత నిర్మాణ సంస్థనూ స్థాపించింది. తన సొంతబ్యానర్‌లో 'మా ఇంటి బంగారం'అనే సినిమాను సమంత నిర్మిస్తోంది. ఈ సినిమా తర్వాత తాను సమంతతో ఓసినిమా చేయబోతున్నానని వెల్లడించింది. విశేషం ఏమంటే... సమంత, నందినీ రెడ్డి అనుబంధం ఎప్పటి నుండి బలంగా కొనసా గుతోంది. ఆ మధ్య ఆహా ఓటీటీలో సమంత 'సామ్ జామ్' పేరుతో చేసిన టాక్ షోకు నందినీ రెడ్డి క్రియేటివ్ డైరెక్టర్‌గా వ్యవహరించింది.

కళ్లలో నీళ్లు తిరిగాయి : థమన్

ఈ యంగ్ మ్యూజిక్ డైరెక్టర్ ప్రస్తుతం చేతినిండా సినిమాలతో యమా బిజీగా ఉన్నాడు. వైవిధ్యమైన మ్యూజిక్ అందిస్తూ.. కొత్త కొత్త సింగర్స్ ను పరిచయం చేస్తున్నారు తమన్. ప్రస్తుతం ఓజీ సినిమాకు మ్యూజిక్ అందిస్తున్నారు తమన్. ఇక సోషల్ మీడియాలోనూ తమన్ చాలా యాక్టివ్ గా ఉన్నాడు. తమన్ షేర్ చేసిన వీడియో ఇప్పుడు సోషల్ మీడియాలో తెగ వైరల్ అవుతుంది. "కళ్లల్లో నీళ్లు తిరిగాయి.. మనసంతా సంతోషంతో నిండిపోయింది.. ఇదే ఆనందమంటే" అంటూ ఓ ట్వీట్ చేశారు తమన్. ఈ వీడియోలో ఓ పెద్దాయన హైవే పక్కన కూర్చొని జండా ఊపుతూ కనిపించాడు. ఓ హోటల్ ముందు కూర్చొని జండా ఊపుతూ.. ఆ హోటల్ కు వచ్చి భోజనం చేయండి అంటూ చెప్తున్నాడు. అంత మండుటెండలో కాళ్లకు చెప్పులు లేకుండా.. అంత కష్టపడుతున్న ఆ పెద్దయనను చూసి అటుగా కారులో వెళ్తున్న ఓ కుర్రాడు మానవత్వం చాటుకున్నాడు. ఇంత ఎండలో కాళ్లకు చెప్పులేకుండా.. కనీసం గొడుకు కూడా లేకుండా ఉన్నావ్ ఏంటి అని అడగ్గా..? ఏం చేయమంటావ్ బాబు.. హోటల్ వాళ్లు గొడుగు కొంటాం అని అన్నారు.. చెప్పులు అయితే రాత్రి కుక్కలు కొరికేశాయ్ అని తెలిపాడు. దాంతో చలించిపోయిన ఆ కుర్రాడు.. ఓ గొడుగు, చెప్పులతో పాటు ఓ జ్యూస్ బాటిల్ కూడా కొనుకొచ్చి ఇచ్చాడు. ఆ కుర్రాడు చూపించిన దయకు చాలా కృతజ్ఞతలు బాబూ అంటూ ఆ కుర్రాడి చేతిని ముద్దాడాడు ఆ పెద్దాయన. ఈ వీడియోను తమన్ షేర్ చేశారు.

ప్రేమ వ్యాపారంగా మారితే.: తమన్నా

పెళ్లి కాకముందే బెస్ట్ కపుల్స్ అనిపించుకున్నారు తమన్నా విజయ్‌వర్మ. అయితే.. ఇప్పుడు హటాత్తుగా ఇద్దరూ విడిపోయారనే వార్తలు మీడియాలో చక్కర్లు కొడుతున్నాయి. అయితే.. ఈ విషయాన్ని వారు మాత్రం ధృవీకరించలేదు. అయితే.. ఇటీవలే ఓ కార్యక్రమంలో మీడియాతో మాట్లాడుతూ తమన్నా మాట్లాడిన మాటలు.. వారి బ్రేకప్‌కు బలాన్నిస్తున్నాయి. ప్రేమలో స్వేచ్ఛ ఉండాలి. కట్టడి ఉండకూడదు. ప్రేమలో ఎమోషన్స్ ఉండాలి. అంచనాలు ఉండకూడదు. అలా వుంటే అది ప్రేమకాదు. వ్యాపారం అవుతుంది. ఎప్పుడైతే ప్రేమ వ్యాపారంలా మారుతుందో.. అప్పుడు కలిసి ఉండటం కంటే విడిపోవడం బెటర్.' అంటూ స్పందించింది తమన్నా. ఆమె మాటలు విన్న వారంతా బ్రేకప్ విషయంపై ఓ అభిప్రాయానికి వచ్చేస్తున్నారు.

Printed, Published & Owned by B. Srinivas, Printed at Sree Seshasai EnterprisesPlot no. 98/1, Co-operative Industrial Estate,Gandhi Nagar, near Balanagar Medchel -Malkajgiri Dist.Hyderabad 500037 (T.S). Published at Plot S11, 3rd Floor, Ballard estate Margadarshi building Tarnaka Secundrabad, Hyderabad 500 007 (T.S), Editor : B. Srinivas, RNI NO. APTEL /2003/11288, CELL : +91 80742 79741