www.ninadam.co.in
తెలుగు దినపత్రిక
నినాదం
నిఖార్సైన జర్నలిజం
శనివారం 8-3-2025 | సంపుటి : 21 | సంచిక : 171
Published from Vijayawada Circulated from Vijayawada, Guntur, Ongole, Nellore, Tirupathi, Kadapa, Ananthapur, Kurnool, Tadepalligudem, Rajahmundry, Visakhapatnam, Srikakulam
పేజీలు : 12 + 8
వెల : రూ. 7/-

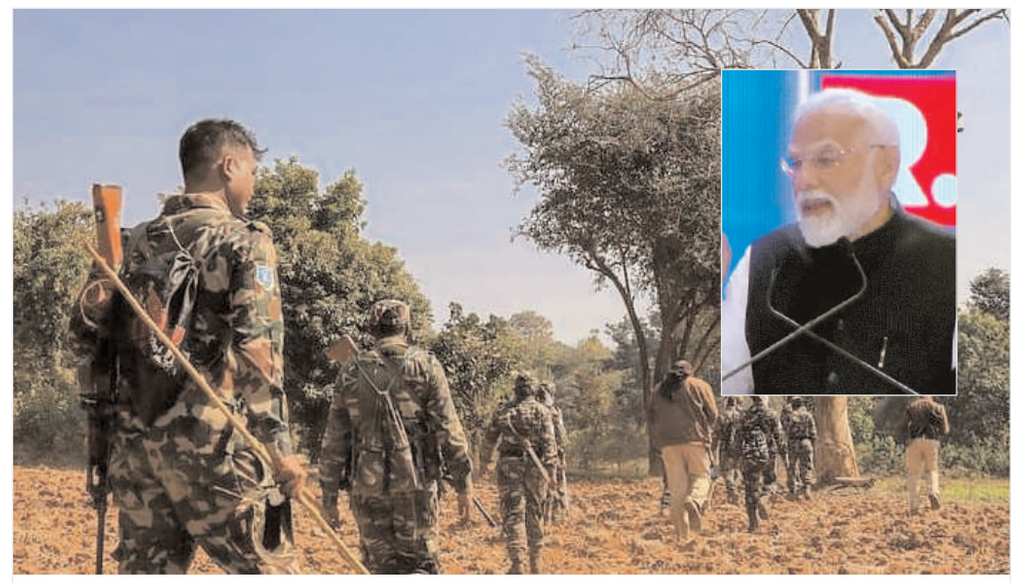

యెమెన్, జిబౌటీ తీరంలో ఘోరం..
4బోట్లు మునిగి 188 మంది గల్లంతు

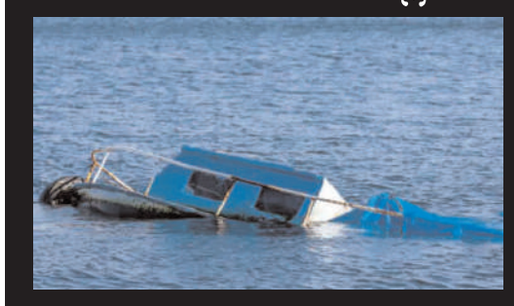

యెమెన్, (నినాదం): యెమెన్, జిబౌటీ తీరాల మధ్య సముద్రంలో ఘోరం జరిగింది. బతుకుదెరువు కోసం దేశ విడిచి వెళ్తున్న 188 మంది బతుకులు నడిసంద్రంలో కలిసిపోయాయి. గల్ఫ్ దేశాల్లో ఉపాధి కోసం వెళ్తున్న కూలీలను తీసుకెళ్తున్న నాలుగు పడవలు మార్గమధ్యలో మునిగిపోయాయి. దాంతో ఆ పడవల్లో ప్రయాణిస్తున్న 188 మంది గల్లంతయ్యారు. ఈ విషయాన్ని ఇంటర్నేషనల్ ఆర్గనైజేషన్ ఫర్ మైగ్రేషన్ మీడియాకు తెలిపింది. తమ దేశంలో ఘర్షణల నుంచి బయటపడేందుకు ఇథియోపియా ప్రజలు ఎక్కువగా గల్ఫ్ దేశాలకు వలస వెళ్తుంటారు. అందుకు ఈ ప్రమాదం జరిగిన మార్గాన్నే ఉపయోగిస్తుంటారు. అది ప్రపంచంలోనే అత్యంత ప్రమాదకరమైన వలస మార్గం. ఈ మార్గంలో గత జనవరిలో కూడా ఇదే తరహా ప్రమాదం జరిగింది. యెమెన్ తీరంలో పడవ మునిగి 20 మంది ఇథియోపియన్స్ ప్రాణాలు కోల్పోయారు. అదేవిధంగా 2024 ఏడాదిలో మొత్తం 558 మంది ఈ మార్గంలో మరణించారు. సమాచారం అందిన వెంటనే రెస్క్యూ టీమ్స్ రంగంలోకి దిగి సహాయక చర్యలు చేపట్టాయి. గల్లంతైన వారి జాడ కోసం ముమ్మరంగా గాలిస్తున్నాయి.

అడవుల్లో అంతరిస్తున్నారు..
పట్టణ నక్సల్స్ పెరిగారు: ప్రధాని మోదీ

న్యూఢిల్లీ, (నినాదం): అడవుల్లో నక్సలైట్లను నియంత్రించగలి గామని,కానీ పట్టణ నకల్స్ సంఖ్య పెరుగుతున్నట్లు ప్రధాని మోదీ తెలిపారు. శుక్రవారం జరిగిన ఓకార్యక్రమంలో పాల్గొని ఆయన మాట్లాడారు. పట్టణ నక్సలైట్లకు రాజకీయ పార్టీలు అండగా నిలుస్తున్నా యని, ఆ పార్టీలు ఆఐడియా లజీకి జీవం పోస్తున్నాయని ఆరోపించారు. అర్బన్ నక్సల్స్ రాజకీయ పార్టీల్లోకి చొచ్చుకుపోతున్నట్లు చెప్పారు. నక్సలిజం తుది దశలో ఉన్నదని, గత పదేళ్లలో ప్రభావిత జిల్లాల సంఖ్య వంద నుంచి 24కు పడిపోయిందన్నారు. సమర్థవంతమైన ప్రభుత్వం, మౌళికసదుపాయాల విస్తరణ, అట్టడుగు స్థాయి అభివృద్ధి వల్ల తిరుగుబాటుదారులు తగ్గినట్లు చెప్పారు. అర్బన్ నక్సల్స్‌తో కొత్త సవాళ్లు ఎదురవుతున్నట్లు ప్రధాని మోదీ తెలిపారు. పట్టణ నక్సల్స్ వల్ల భారత అభివృద్ధి, వారసత్వానికి ప్రమాదం ఏర్పడిం'న్నారు. మేధావి వర్గాల్లో భావజాల తీవ్రవాదం పెరుగుతున్నట్లు చెప్పారు. భారత్ మూడవ అతిపెద్ద ఆర్థిక వ్యవస్థగా మారబోతు న్నట్లు తెలిపారు. కాంగ్రెస్ పార్టీ ప్రజల ఆశయాలను చంపేసిం దన్నారు. ఆ పార్టీ నుంచి ప్రజలు కూడా ఆశించడం మానేసినట్లు తెలిపారు.

ఎమ్మెల్యే కోటా ఎమ్మెల్సీ ఎన్నికలు
జనసేన తరపున నాగబాబు నామినేషన్
నాగబాబు అభ్యర్థిత్వాన్ని సమర్థించిన లోకేశ్
02

ఆచార్య నాగార్జున వర్సిటీలో
బీఎడ్ పేపర్ లీక్..
ప్రభుత్వం సంచలన నిర్ణయం

అమరావతి, (నినాదం): ఆచార్య నాగార్జున యూనివర్సిటీ లో బీఎడ్ పరీక్షలు జరుగుతున్నాయి. అయితే పేపర్ లీక్ అయినట్లు ఆరోపణలు వెల్లువెత్తాయి. దీంతో మంత్రి నారా లోకేశ్ స్పందించారు. పేపర్ లీక్ అంశంపై ప్రభుత్వం సీరియస్‌గా ఉందని చెప్పారు. వెంటనే విచారణ జరపాల్సిందిగా అధికారులను ఆదేశించామని లోకేశ్ తెలిపారు. అంతేకాదు పరీక్ష రద్దు చేయాలని నిర్ణయం తీసుకున్నామన్నారు. ఇలాంటి సంఘటనలను ఉపేక్షించేది లేదని, బాధ్యులపై కఠిన చర్యలుం టాయని హెచ్చరించారు. భవిష్యత్తులో ఇలాంటివి పునరావృతం కావొద్దని విద్యాశాఖ అధికారులకు నారా లోకేశ్ ఆదేశించారు.

ధారావి ప్రాజెక్టుపై
స్టేకు సుప్రీం నిరాకరణ..
అదానీ గ్రూపునకు భారీ ఊరట

పోసానికి బిగ్ షాక్..
పోలీస్ కస్టడీకి కోర్టు అనుమతి

అమరావతి, (నినాదం): వైసీపీ మాజీ నేత, నటుడు పోసాని కృష్ణమురళి కి బిగ్ షాక్ తగిలింది. రెండు రోజులు పాటు పోలీస్ కస్టడి కి ఇస్తూ నరసరావుపేట కోర్టు అనుమతించింది.పోసానికి రేపు, ఎల్లుండి పోలీసులు విచారించనున్నారు. పోసాని కోరితే లాయర్ సమక్షంలో విచారణ చేయాలని సూచించింది. పోసాని బెయిల్ పిటిషన్‌పై విచారణను సోమవారానికి వాయిదా వేసింది.మరింత విచారణ చేయాలని, పోసానిని ఐదురోజులుపాటు కస్టడికి ఇవ్వాలని కోర్టును పోలీసులు అభ్య ర్థించారు. పోసానిని కస్టడీకి ఇస్తూ కోర్టు ఆదేశాలు జారీ చేసింది.

కాకినాడలో టూరిజం అభివృద్ధి
పర్యాటక శాఖకు 115ఎకరాలు కేటాయింపుపై చర్చ
మధ్యం షాపుల్లో సొండి కులాలకు 4 షాపులు కేటాయింపు!
డిజిటల్ నెర్వ్ సెంటర్ ఏర్పాటుపై ప్రతిపాదనలు
372 సివిల్ అసిస్టెంట్ సర్జన్ పోస్టులపై చర్చ
కేబినెట్ భేటీలో సీఎం చంద్రబాబు నాయుడు

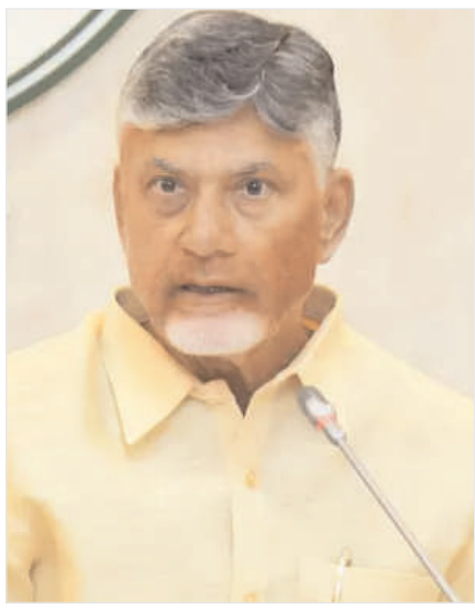

అమరావతి, (నినాదం): ఏపీ కేబినెట్ భేటీ ముగిసింది. సీఎం చంద్రబాబు నాయుడు అధ్యక్షతన జరిగిన ఈ భేటీ రెండు గంటలపాటు సాగింది. ఈ భేటీలో పలు కీలక నిర్ణయాలు తీసుకున్నట్లు తెలుస్తోంది. కాకినాడలో టూరిజం అభివృద్ధి చేయాలని నిర్ణయించారు. ఈ మేరకు పర్యటక శాఖకు 115 ఎకరాలు కేటాయింపుపై భేటీలో చర్చించారు. అలాగే 2024-29 రాష్ట్ర టూరిజం ల్యాండ్ అలాట్ మెంట్ పాలసీపైనా చర్చించారు. పంచాయతీరాజ్ వ్యవస్థలో సంస్కరణలు చేపట్టాలని గతంలో నిర్ణయించారు. ఈ భేటీలో సుదీర్ఘంగా చర్చించారు. గీత కులాల మధ్యం షాపుల్లో సొండి కులాలకు 4 షాపులు కేటాయించే అంశంపై చర్చించారు. డీపీవోల కేడర్ క్రమబద్ధీకరణపై పంచాయతీరాజ్ గ్రామీణాభివృద్ధి శాఖ చేసిన ప్రతిపాదనలపై చర్చించారు. డీపీవోలు నేరుగా రిపోర్టు చేసేలా కేడర్‌లో మార్పుల అంశంపైనా కేబినెట్ భేటీలో చర్చించారు. ప్రజలకు పౌరసేవలు నేరుగా అందించేలా కేడర్‌లో మార్పులకు నిర్ణయం తీసుకు న్నారు. ప్రైవేటు వర్సిటీల చట్ట సవరణ బిల్లు 2025పై ఉన్నత విద్యాశాఖ చేసిన ప్రతిపాదనలపై చర్చించారు. కుప్పం నియోజకవర్గంలో డిజిటల్ నెర్వ్ సెంటర్ ఏర్పాటుపై ప్రతిపాద నలు చేశారు. ఈప్రాతిపాద నలపైనా చర్చించారు. వైద్యారోగ్య శాఖ ప్రతిపాదన లపైనా మంత్రులు ఈ భేటీలో చర్చించారు. 372 సివిల్ అసిస్టెంట్ సర్జన్ పోస్టు లకు వైద్య ఆరోగ్యశాఖ ప్రతిపా దనలపైనా చర్చ జరిగింది. సీతంపేటలో ఎంఎస్ఎంఈ పార్కు నిర్మాణానికి ఉచితంగా భూమి కేటాయింపు, రాజమండ్రి వ్యవసాయ కళాశాల నిర్మాణానికి ఉచితంగా భూమి కేటాయింపు అంశంపైనా చర్చించారు.

"ఈ ఘటనల పై సీఎం చంద్రబాబు తాజాగా మాట్లాడారు. వైఎస్ వివేకానంద రెడ్డి హత్య కేసులో ప్రధాన సాక్షిగా ఉన్న వాచ్‌మెన్ రంగన్న మృతి ముమ్మాటికి అనుమానాస్పదమేనని సీఎం చంద్రబాబు పేర్కొన్నారు."

రంగన్న మృతి అనుమానాస్పదమే
చంద్రబాబు సంచలన వ్యాఖ్యలు
02

పేర్ని నానికి
ఊరట
ముందస్తు బెయిల్ ఇచ్చిన కోర్టు

అమరావతి, (నినాదం): వైఎస్సార్‌సీపీ నేత, మాజీ మంత్రి పేర్ని నానికి హైకోర్టు లో ఊరట లభించింది. రేషన్ బియ్యం మాయం కేసులో ముందుస్తు బెయిల్ మంజూరు అయింది.పేర్ని నాని కుటుంబసభ్యులకు సంబంధించిన గోడౌన్ల నుంచి కోట్ల రూపాయల విలువైన బియ్యం మాయం అవ్వడంపై మచిలీపట్నం పోలీస్‌స్టేషన్‌లో కేసు నమోదైంది. ఈ కేసులో ఏ6గా పేర్ని నానిని చేర్చారు.కూటమి ప్రభుత్వం అధికారంలోకి వచ్చాక.. రేషన్ బియ్యం మాయంపై స్పెషల్ ఫోకస్ పెట్టింది. పేదలకు అందాల్సిన బియ్యం పక్కదారి పడుతోందనే ఆరోపణల నేపథ్యంలో.. తనిఖీలు ముమ్మరం చేసింది. ఈ నేపథ్యంలో మాజీమంత్రి పేర్ని నాని పేరు తెరపైకి వచ్చింది. దీంతో ఆయన హైకోర్టును ఆశ్రయించారు. పేర్ని నాని కుటుంబానికి చెందిన మచిలీపట్నం లోని గోదాముల్లో.. రేషన్ బియ్యం తగ్గినట్టు అధికారులు గుర్తించారు. దీంతో కేసు నమోదు చేశారు.

టీడీఆర్ బాండ్ల కొనుగోళ్లలో
భారీగా అవకతవకలు
2
విజిలెన్స్, సీఐడీలతో విచారణ చేయిస్తాం
నివేదిక రాగానే బాధ్యులపై చర్యలు
తణుకులో రూ.63.24కోట్లవిలువ ఉంటే..
రూ.754 కోట్లకు బాండ్లు
అసెంబ్లీలో మంత్రి నారాయణ

అవును బంగారం స్మగ్లింగ్ చేశా..
చాలా అలసిపోయా: కన్నడ నటి రాన్యా రావు

02

14 కేజీల స్మగ్లింగ్ బంగారంతో ఇటీవల బెంగళూరు ఎయిర్‌పోర్ట్‌లో దిగిన రాన్యా రావును పోలీసులు అదుపులోకి తీసుకున్నారు. విచారణలో భాగంగా ఇచ్చిన వాంగ్మూలంలో రాన్యారావు కొన్ని విషయాలను వెల్లడించింది. విదేశాల నుంచి 17 బంగారు బిస్కెట్లు తీసుకువచ్చినట్లు ఆమె అంగీకరించినట్టు ఎఫ్ఐఆర్ ద్వారా తెలిసింది.

ఘోర రోడ్డు
ప్రమాదం..
ఇరువురు కూలీలు స్పాట్ డెడ్

02

విపక్ష హోదా
వైకాపా హక్కు
అదీ కావాలంటే
జనసేన కూటమి నుంచి వైదొగాలి
బాబు సంపదసృష్టి గాలిమాటలు
బొత్స ఘాటు విమర్శలు
మహిళలకు రూ.1500?

02

అమరావతి, (నినాదం): ఏపీ శాసనమండలి వేదికగా వాస్తవాలను వివరిస్తుంటే టీడీపీ వాళ్లు జీర్ణించుకోలేకపోతున్నారని అన్నారు ప్రతిపక్ష నాయకులు బొత్స సత్యనారాయణ. ఎన్నికల ముందు చంద్రబాబు సంపద సృష్టిస్తామన్నారు కదా?. మరి ఇప్పుడు ఏమైంది మీ సంపద సృష్టి అని ప్రశ్నించారు. ఇదే సమయంలో డిప్యూటీ సీఎం పవన్ కల్యాణ్‌కు అస్సలు అవగాహన లేదు. ప్రతిపక్ష హోదా మా హక్కు. సంఖ్యాపరంగా తమకే సీట్లు ఎక్కువ వచ్చాయని పవన్ అంటున్నారు.

మద్యనిషేధంపై మాట్లాడే హక్కు
మీకెక్కడిది
కల్తీ మద్యంతో ప్రాణాలు తీసిన చరిత్ర మీది
మండలిలో ఎదురుదాడికి దిగిన మంత్రి కొల్లు రవీంద్ర

02

కదులుతున్న ట్రైన్ నుంచి
పట్టాలపై పడిన మహిళ

02

మహారాష్ట్ర, (నినాదం): మహారాష్ట్రలో షాకింగ్ ఘటన చోటు చేసుకుంది. రద్దీగా ఉండే లోకల్ ట్రైన్ నుంచి పడి ఓమహిళ తీవ్ర గాయాల పాలైంది. ఈఘటన బద్లాపూర్ రైల్వే స్టేషన్‌లో శుక్రవారం ఉదయం 9 గంటల ప్రాంతంలోచోటు చేసుకుంది. వివరాల్లోకి వెళితే.. కల్పన జెడియా అనే మహిళ బద్లాపూర్ రైల్వే స్టేషన్‌లో ఇవాళ ఉదయం కర్జాత్-ముంబై లోకల్ ట్రైన్ ఎక్కేందుకు ప్రయత్నిం చింది. అయితే ఉదయం పీక్స్ టైమ్ కావడంతో రద్దీ అధికంగా ఉంది. కాలు పెట్టేకి కూడా స్థలం లేదు. ఎలాగోలా ట్రైన్ ఎక్కిన కల్పన.. జనం ఒత్తిడికి పట్టుకోల్పోయింది.

ఆర్టీసీ బస్సులో ఫ్రీ..ఫ్రీ
అంటూనే కండీషన్ అప్లై అనడం దారుణం
9 నెలలు దాటినా ఉచిత ప్రయాణం ఏది? ..
రాష్ట్రాల పర్యటన పేరుతో విహార యాత్రలు
ట్విటర్ వేదికగా వైఎస్ షర్మిల

అమరావతి, (నినాదం): ఏరు దాటేంత వరకు ఓడ మల్లన్నా.. దాటాక బోడి మల్లన్నలా ఉంది కూట మి ప్రభుత్వ తీరని ఏపీ కాంగ్రెస్ కమిటీ అధ్యక్షు రాలు వైఎస్ షర్మిల ఆరోపించారు. మహిళలకు ఆర్టీసీ బస్సుల్లో ఫ్రీ..ఫ్రీ అంటూ ఎన్నికల్లో ఊదర గొట్టి, ఓట్లు వేయించుకొని, ఇప్పుడు కండీషన్ అప్లై అనడం దారుణమని శుక్రవారం ట్విటర్ వేదిక ద్వారా పేర్కొన్నారు. జిల్లా స్థాయి వరకే పథకాన్ని పరిమితం చేస్తామని చెప్పడం మహిళలను మోసం చేయడమేనని ఆరోపించారు. ఈ పథకాన్ని అమలు చేయాలన్న చిత్తశుద్ధి లేక సాకులు చెబుతుందని దుయ్యబట్టారు.

02

ఎమ్మెల్యే కోటా ఎమ్మెల్సీ ఎన్నికలు

జనసేన తరపున నాగబాబు నామినేషన్
నాగబాబు అభ్యర్థిత్వాన్ని సమర్థించిన లోకేశ్

అమరావతి, (నినాదం): ఎమ్మెల్యేల కోటా ఎమ్మెల్సీ అభ్యర్థిగా జనసేన ప్రధాన కార్యదర్శి, డిప్యూటీ సీఎం పవన్ కళ్యాణ్ సోదరుడు నాగ బాబు నామినేషన్ దాఖలు చేశారు. నాగబాబు అభ్యర్థిత్వాన్ని మంత్రి నారా లోకేశ్, బీజేపీ ఎమ్మెల్యే విష్ణుకుమార్ రాజు, టీడీపీ రాష్ట్ర అధ్యక్షుడు పల్లా శ్రీనివాసరావు బలపరిచారు. రిటర్నింగ్ అధికారిణి వనితా రాణికి నాగబాబు తన నామినేషన్ పత్రాలు సమర్పించారు. నామినేషన్ కార్యక్రమంలో మంత్రి నాదెండ్ల మనోహర్ సహా ఎమ్మెల్యేలు కొణతాల రామకృష్ణ, బొలిశెట్టి శ్రీనివాస్ పాల్గొన్నారు. నాగ బాబు అభ్యర్థిత్వాన్ని ప్రతిపాదిస్తూ జనసేన పార్టీకి చెందిన 10 మంది ఎమ్మెల్యేలు సంతకాలు చేశారు. మంత్రి నాదెండ్ల మనోహర్ స్వయంగా ఈ బాధ్యతను తీసుకొన్నారు. ఎమ్మెల్యేలు మండలి బుద్ధ ప్రసాద్, ఆరణి శ్రీనివాసులు, లోకం నాగ మాధవి, పంచకర్ల రమేష్ బాబు, పత్సమట్ల ధర్మరాజు, సుందరపు విజయ్ కుమార్, అరవ శ్రీధర్, పంతం నానాజీ, బత్తుల బలరామకృష్ణలు సంతకాలు చేశారు. ఎమ్మెల్యేలతో పాటు మంత్రి నాదెండ్ల మనోహర్ కూడా సంతకం చేశారు. ఎమ్మెల్యే కోటా ఎమ్మెల్సీ ఎన్నిక నామినేషన్‌లకు మార్చి 10 చివరి గడువు. ప్రభుత్వ సెలవు రోజులు మినహాయించి.. మిగిలిన ఏ రోజైనా ఉదయం 11 గంటల నుంచి మధ్యాహ్నం 3 గంటల వరకూ శాసనసభ భవనంలో నామినేషన్‌లను స్వీకరిస్తారు. మార్చి 11న ఉదయం 11గంటలకు నామినేషన్‌ల పరిశీలన, మార్చి 13న మధ్యాహ్నం 3గంటల్లోపు ఉపసంహరణకు అవకాశం ఉంటుంది.

మద్యనిషేధంపై మాట్లాడే హక్కు మీకెక్కెడిది

కల్తీ మద్యంతో ప్రాణాలు తీసిన చరిత్ర మీది
మండలిలో ఎదురుదాడికి దిగిన మంత్రి కొల్లు రవీంద్ర

అమరావతి, (నినాదం): మద్య నిషేధంపై మాట్లాడే హక్కు వైసీపీ నేతలకు లేదు అని మంత్రి కొల్లు రవీంద్ర అన్నారు. గతంలో నాసిరకం మద్యంతో చాలా మంది అనారోగ్యానికి గురయ్యారని, జంగారెడి గూడెంలో కల్తీ మద్యం తాగి 42 మంది మరణించారన్నారు. బెల్టు దుకాణాలపై తమ ప్రభుత్వం కఠినంగా వ్యవహరిస్తోందని, నాసిరకమైన 29 మద్యం బ్రాండ్ల అమ్మకాలను నిలిపివేశాం అని తెలిపారు. తాగేవాళ్లను ఒక్కసారిగా మార్చలేమని, ఇది క్రమేపీ జరగాల్సిన పక్రియ అని మంత్రి పేర్కొన్నారు. శాసన మండలిలో ప్రశ్నోత్తరాల సమయంలో ఎమ్మెల్సీల ప్రశ్నలకు మంత్రి కొల్లు రవీంద్ర సమాధానం ఇచ్చారు.'గత ప్రభుత్వ హయాంలో లిక్కర్ తాగి చాలామంది చనిపోయారు. జంగారెడ్డిగూడెంలో కల్తీ మద్యం తాగి 42 మంది మరణించారు. గతంలో 'మద్య నిషేధంపై మీ నాయకుడితో మాట్లాడారా?. మద్యంపై మాట్లాడే అర్హత వైసీపీకి లేదు. మద్యపాన నిషేదం చేస్తామని చెప్పి చేశారా?. దశల వారీగా మారుస్తామన్నారు? మార్చారా?. మద్యం షాపులు తాకట్టు పెట్టి అప్పులు కూడా తెచ్చారు. బెల్టు దుకాణాలపై మా ప్రభుత్వం కఠినంగా వ్యవహరిస్తోంది. నాసిరకమైన 29 మద్యం బ్రాండ్ల అమ్మకాలను నిలిపివేశాం. తాగేవాళ్లను ఒక్కసారిగా మార్చలేము.. ఇది క్రమేపీ జరగాల్సిన పక్రియ' అని మంత్రి కొల్లు రవీంద్ర అన్నారు.గత ప్రభుత్వంలో 66,967 బెల్టు షాపులు ఉండేవని ఆయన చెప్పారు. మద్య నిషేధంపై మాట్లాడే హక్కు వైకాపా నేతలకు లేదన్నారు. గతంలో నాసిరకం మద్యం వల్ల ప్రజలు అనారోగ్యానికి గురయ్యారని పేర్కొన్నారు. గత ప్రభుత్వంలో జరిగిన మద్యం దోపిడీపై దర్యాప్తు జరుగుతోంది' అని కొల్లు రవీంద్ర చెప్పారు.

రెస్ట్ తీసుకుంటారా.. సస్పెండ్ చేయించమంటారా ?

మంత్రి నిమ్మలతో లోకేశ్ ఆసక్తికర సంభాషణ

అమరావతి, (నినాదం): ఏపీ అసెంబ్లీలో ఆసక్తికర ఘటన చోటు చేసుకుంది. మంత్రి నిమ్మల రామానాయుడు అనారోగ్యంతోనే అసెంబ్లీ సమావేశాలకు హాజరయ్యారు. సెలైన్ బాటిల్ చేతికి పెట్టినప్పుడు వినియోగించే కాన్యులాతో ఆయన సభకు వచ్చారు. ఈక్రమంలో మంత్రి నారా లోకేశ్ ఆయనతో సరదాగా మాట్లాడారు. ఆరోగ్యాన్ని పణంగా పెట్టి పని చేస్తానంటే సస్పెండ్ చేయిస్తానని చమత్కరించారు. విశ్రాంతి తీసుకుంటారా?.. సభ నుంచి సస్పెండ్ చేయించాలా అని వ్యాఖ్యానించారు. నిన్నటితో పోలిస్తే.. ఇవాళ ఆరోగ్యం బాగానే ఉంది అని నిమ్మల బదులిచ్చారు. ఆరోగ్యం సహకరించడంతోనే అసెంబ్లీకి వచ్చానని పేర్కొన్నారు. ప్రశాంత నిద్ర వల్లే ఆరోగ్యం కుదుటపడుతుందని నిమ్మలకు మంత్రి లోకేశ్ సూచించారు. ఆయన విశ్రాంతి తీసుకునేలా రూలింగ్ ఇవ్వాలని డిప్యూటీ స్పీకర్‌ను కోరారు. ఆరోగ్యాన్ని పణంగా పెట్టి పని చేస్తానంటే.. సస్పెండ్ చేస్తా అని మంత్రి నిమ్మల రామానాయుడును ఉద్దేశించి మంత్రి నారా లోకేశ్ సరదాగా అన్నారు. రెస్ట్ తీసుకుంటారా?.. సభ నుంచి సస్పెండ్ చేయించాలా అని నిమ్మలను అడిగారు. అన్నా.. కొంచెం రెస్టు తీసుకోండి అంటూ నిమ్మలకు లోకేశ్ సూచించారు. మంత్రి నిమ్మల అనారోగ్యంతోనే అసెంబ్లీ సమావేశాలకు హాజరయ్యారు. మీకు నిత్యం క్లశెదుట పోలవరం ప్రాజెక్ట్.. నాకు ఏమో పాఠశాలల అభివృద్ధి కనిపిస్తుంటుంది. మీరు రెస్ట్ తీసుకోకోకుంటే మీకు యాపిల్ వాచ్ కొనిచ్చి.. మీ స్లీపింగ్ టైం వాచ్ చేపిస్తా' అని మంత్రి నిమ్మల రామానాయుడుతో మినిస్టర్ నారా లోకేశ్ సరదాగా అన్నారు. 'నిన్నటితో పోలిస్తే ఇవాళ ఆరోగ్యం బాగానే ఉంది. ఆరోగ్యం సహకరించడంతోనే అసెంబ్లీకి వచ్చా' అని నిమ్మల బదులిచ్చారు. ప్రశాంత నిద్ర వల్లే ఆరోగ్యం కుదుటపడుతుందని నిమ్మలకు లోకేశ్ సూచించారు.

పాడిపశువులకు దాణా కొరత

ఎండుగడ్డి కోసం ఎదురుచూపు

చిత్తూరు, (నినాదం): పాలఉత్పత్తిలో జిల్లా దేశంలోనే ప్రథమస్థానంలో వుంది. అయితే దానికి తగ్గట్టుగా పాడి పశువులకు పశుగ్రాసం అందడం ఇబ్బందిగా ఉంది. జిల్లాలో పాడి రైతుకు అప్పుడే కష్టకాలం మొదలైంది. మార్చి ప్రారంభంలోనే ఎండుగడ్డికి కొరత ఏర్పడడంతో నాలుగైదు నెలల పరిస్థితి ఎలా ఉంటుందో అని పాడిరైతులకు ఆందోళన కల్గిస్తోంది. మార్చి నుంచి జూన్ వరకు ఉష్ణోగ్రతలు అధికంగా ఉండడంతో ఎండుగడ్డి కూడా దొరకని పరిస్థితి ఎదురవుతుంటుంది. రానున్న 90 రోజులకు అంటే మార్చి నుంచి మే నెలాఖరు వరకు పశుగ్రాసం అవసరం. పశుగ్రాసం కొరత తీర్చడానికిగాను రాష్ట్ర ప్రభుత్వం గత ఏడాది అమలు చేసిన పథకాలన్నీ ప్రస్తుతం అమలులో వున్నా నామమాత్రంగానే కొనసాగుతునాయి. పడమటి మండలాల్లో పశుగ్రాసం కొరత తీవ్రంగా వుంది. దాంతో తూర్పు ప్రాంతానికి చెందిన శ్రీకాళహస్తి, ఏర్పేడు, బీఎన్‌కండ్రిగ, వరదయ్యపాళెం తదితర మండలాలనుంచి ఎండుగడ్డిని లారీలు, ట్రాక్టర్లలో తెచ్చుకుంటున్నారు. అక్కడి వ్యాపారులు పడమటి మండలాలకు తీసుకొచ్చి ఒక ట్రాక్టరు ఎండుగడ్డి అమ్ముకుంటున్నారు. జిల్లాలో పశుగ్రాసం కొరతను తీర్చేందుకు ముందస్తు చర్యలు తీసుకోవాలని జిల్లా పశుసంవర్ధకశాఖ అధికారులు ప్రభుత్వానికి నివేదిక పంపారు. జిల్లాలో పశువులకు అవసరమైన వరిగడ్డి, పచ్చిగడ్డికి ప్రత్యామ్నాయంగా పాతరగడ్డి, దాణామృతం రాయితీపై పంపిణీ చేయనున్నట్లు అధికారులు తెలిపారు.

రంగన్న మృతి అనుమానాస్పదమే

అమరావతి, (నినాదం): మాజీ మంత్రి వైఎస్ వివేకానంద రెడ్డి హత్య కేసులో సాక్షులుగా ఉన్నవారంతా వరుసగా చనిపోతున్నారు. వివేకానందరెడ్డి ఇంట్లో వాచ్‌మెన్ గా ఉన్న రంగన్న కడప రిమ్స్‌లో మృతి చెందిన విషయం తెలిసిందే. అంతకు ముందు ముగ్గురు సాక్షులు శ్రీనివాసుల రెడ్డి, గంగాధర్ రెడ్డి, అభిషేక్ రెడ్డి మర ణించారు. వరుసగా సాక్షులు చనిపోతుండడం పై పలు అనుమానాలు వ్యక్తం అవుతున్నాయి. ఈ ఘటనల పై సీఎం చంద్రబాబు తాజాగా మాట్లాడారు. వైఎస్ వివేకానంద రెడ్డి హత్య కేసులో ప్రధాన సాక్షిగా ఉన్న వాచ్‌మెన్ రంగన్న మృతిముమ్మాటికి అనుమా నాస్పద మేనని సీఎం చంద్రబాబు పేర్కొన్నారు. సీఎం చంద్ర బాబు కేబినెట్ భేటీ అనంతరం దీనిపై చర్చిం చారు. రంగన్న మృతివెనుక ఉన్న అనుమానాలను డీజీపీ మంత్రులకు వివరించారు. వైఎస్ జగన్‌కుట్రల పట్ల అప్రమత్తంగా ఉండాలని పదేపదే చెబుతూ వస్తున్నానని సీఎం చంద్రబాబు అన్నారు. పరిటాల రవి హత్య కేసులో సాక్షులు కూడా ఇలానే చనిపోతూ వచ్చారని ఆయన గుర్తు చేశారు.

విపక్ష హోదా వైకాపా హక్కు

మాకు ప్రతిపక్ష హోదా ఇవ్వనప్పుడు.. పవన్ కూటమి నుంచి బయటికి రావాలి.. అని డిమాండ్ చేశారు. అసెంబ్లీలో మీడియా పాయింట్ వద్ద ఎమ్మెల్సీ బొత్స మాట్లాడుతూ.. బడ్జెట్ ప్రసంగంపై నేను మాట్లాడాను. మేము ప్రజల తరఫున మాట్లాడుతున్నాం. ప్రజల కోసం ప్రశ్నించాల్సిన బాధ్యత మాపై ఉంది కాబట్టే నిలదీస్తున్నాం. రాష్ట్రంలో 18 ఏళ్లు నిండిన మహిళలకు రూ.1500 ఇస్తామన్నారు. బడ్జెట్‌లో ఆ ప్రస్తావనే లేదు. ఉచిత బస్సు పథకానికి సంబంధించి కూడా బడ్జెట్‌లో ప్రస్తావన లేదు. ఎన్నికల ముందుచంద్రబాబు సంపద సృష్టిస్తామన్నారు కదా?. మరి ఇప్పుడు ఏమైంది మీ సంపద సృష్టి?. ఎన్నికల సమయంలో కూటమి ఇచ్చిన హామీలపైనే మేము ప్రశ్నిస్తున్నాం అని అన్నారు. రూ.322 కోట్ల బడ్జెట్ లోటు, విధ్వంసం అనే పదంపైన నేను అసెంబ్లీలో మాట్లాడాను. విద్యుత్ చార్జీలు పెంచమని, ట్రూ ఆఫ్ చార్జీలు వేయమని చెప్పారని తప్పులు మాట్లాడితే మాట్లాడానని చెప్పం. రూ.2400 కోట్లు ఉపాధి హామీ పథకం నిధుల బకాయిలు గురించి చెప్పం. వాస్తవాలు తట్టుకోలేక పోతున్నారు. సూపర్ సిక్స్ అమలు చేస్తామని అది , కారంలోకి వచ్చారు. ప్రస్తుతం ఇస్తున్న పథకాల కం టే ఎక్కువ ఇవ్వలేమని మా నాయకుడు వైఎస్ జగన్ ముందే చెప్పారు. ప్రస్తుతానికి సూపర్ సిక్స్‌లో ఒక్కటి అమలు చేస్తున్నారు. తల్లికి వందనంకి 9400 పెట్టి.. డిమాండ్‌లో 8200 కోట్లు చూపించారు.. మరి మిగిలింది ఎక్కడ నుండి తెస్తారు. రైతు భరోసాకి 20వేల రూపాయలు కేంద్రం ప్రభుత్వంతో సంబంధం లేకుండా ఇస్తామని చెప్పారు.. అలా చూసినా 6300 కోట్లు కేటాయించారు.. కావాల్సింది 7500 కోట్లు. 4 లక్షల ఉద్యోగాలు ఇచ్చామని చెప్పారు.. అడిగితే ఉద్యోగాలు వస్తున్నాయని చెప్పారు. నిరుద్యోగ భృతి ఊసే బడ్జెట్ లేదు.. ఆడబిడ్డ నిధి లేదు. 50 ఏళ్లకు పెన్షన్ లేదు. బుల్డోజర్ ప్రభుత్వం.. మాట్లాడితే లాక్కొని వెళ్ళిపోతున్నారు. మహిళలకు ఉచిత బస్సు పెడితే ప్రభుత్వానికి 30 శాతం మాత్రమే భారం.. అది కూడా పెట్టలేకపోయారని బొత్స అన్నారు. చిత్త శుద్ధి, కమిట్మెంట్, చేద్దామనే ఉద్దేశ్యం కూడా లేదు. 93వేల కోట్లు 10 నెలల కాలంలో అప్పులు చేశారు.. మార్క్‌ఫెడ్ నుండి 13వేల కోట్లు అప్పులు చేశారు. సత్యదూరమైన మాటలు, కించపరిచే మాటలు, ఏం మాట్లాడకపోయిన మధ్యలో ఇబ్బంది పెడుతూనే ఉన్నారు. 25వేల కోట్లు బకాయిలు, ఐఆర్, పీఆర్సీ ఇస్తామని చెప్పారు.. ఒక్కటీ అమలు చేయలేదు. జీతాలు కూడా ఒకటో తేదీన పడడం లేదు. సంపద సృష్టిచేస్తామని ఎక్కడ చేస్తున్నారని అన్నారు.చెత్త పన్ను రద్దు చేశారు.. కానీ చెత్త ఎత్తడం లేదు. 80 వేల టన్నులు చెత్త పేరుకుపోయింది. రైతుల సమస్యలపై మాట్లాడితే భరించే పరిస్థితి లేదు. కూటమి సభ్యుల మాదిరిగా అనుకూలంగా మాట్లా డాలి.. భజన చేయాలి అనుకొంటున్నారు. సభలో జరిగిన తీరును ఖండిస్తున్నాం. ప్రజలకు వాస్తవాలు తెలియజేయడానికి మేము ఉండాలి. కోటి 15లక్షల లబ్దిదారులు ఉంటే 85 లక్షల మందికి కేటాయిం చా రు. వాళ్ళు చెప్పిన అప్పులు అన్ని కూడా కూటమి ప్రభుత్వంలో చేసిందే.మాప్రభుత్వ హయంలో 59వేల కోట్లు అత్యధికంగా చేసింది. పది నెలల కాలంలో లక్ష కోట్లు అప్పులు చేశారు. మేము విధ్వంసం చేస్తే అప్పు ఎలాపుట్టింది?. ప్రజల తరఫున మేము ప్రశ్ని స్తూనే ఉంటాం.. ఎన్నికల సమయంలో కూటమి ఇచ్చిన హామీలపైనే మేము ప్రశ్నిస్తున్నాం అని తెలిపారు.

ఉచిత బస్సు ప్రయాణం.. జిల్లాలకే పరిమితం..!

అమరావతి, (నినాదం): ఏపీలో సూపర్ సిక్స్ పథకాలను ఒక్కొక్కటిగా ప్రభుత్వం అమలు చేస్తున్న విషయం తెలిసిందే. ఇప్పటికే కొన్ని పథకాలు అమలు చేశారు. ఇప్పుడు మరో స్కీమ్ అమలు చేసేందుకు కసరత్తులు చేస్తున్నారు. మహిళలకు ఇచ్చిన హామీ మేరకు త్వరలో ఉచిత బస్సు ప్రయాణంను అమలు చేస్తామని మంత్రి రాంప్రసాద్ ప్రక టించారు.దీంతోరాష్ట్రవ్యాప్తంగా ఉచిత బస్సు ప్రయాణం అమలు చేస్తారని అంతా ఊహించారు. అయితే ఈ స్కీమ్‌పై శాసన మండలిలో మంత్రిగుమ్మడి సుధారాణి బాంబ్ పేల్చారు. ఉచిత బస్సు పథకం కోసం ఎప్పుడు అమలు చేస్తారు. మహిళలు ఆతృతగా ఎదురుచూస్తున్నారని వైసీపీ సభ్యుడు పీవీ సూర్యనారాయణరాజు ప్రభుత్వాన్ని ప్రశ్నించారు.ఈమేరకు మంత్రి గుమ్మడి సుధారాణి స్పందించారు.మహిళలకు ఉచిత బస్సు ప్రయాణం కచ్చితంగా ఉంటుందని చెప్పారు. అయితే ఏజిల్లాల్లోని మహిళలకు, ఆ జిల్లాల్లోనే ఆర్టీసీ ఉచిత ప్రయాణానికి అనుమతి ఇవ్వాలని నిర్ణయించామని మంత్రి స్పష్టం చేశారు. దీంతో ప్రభుత్వంపై వైసీపీ నేతలు విమర్శలు చేస్తున్నారు. తెలంగాణ మాదిరిగా ఉచిత బస్సు ప్రయాణాన్ని రాష్ట్ర వ్యాప్తంగా అమలు చేయాలని డిమాండ్ చేస్తున్నారు. ఎన్నికలకు ముందు సాధ్యం కాని హామీలు ఇచ్చి ఇప్పుడు కూటమి ప్రభుత్వం మహిళలను మోసం చేస్తోందని ఆరోపిస్తున్నారు. ఉచిత బస్సు ప్రయాణం జిల్లాలకే పరిమితం చేయడం దారుణమని, కూటమి ప్రభుత్వాన్ని నమ్మి ఓటు వేస్తే మహిళలను మోసం చేస్తోందని మండిపడుతున్నారు.

ధారావి ప్రాజెక్టుపై స్టే ఇచ్చేందుకు సుప్రీం నిరాకరణ

మహారాష్ట్రలోని ముంబైలో ధారావి రీ డెవలప్ మెంట్ ప్రాజెక్టు కోసం జరుగుతున్న నిర్మాణ పనులను నిలిపివేయడానికి సుప్రీం కోర్టు నిరాకరించింది. గతంలో బాంబే హైకోర్టు ఇచ్చిన తీర్పును సమర్థించింది. ఈ ప్రాజెక్టును అదానీ ప్రాపర్టీస్ ప్రయివేట్ లిమిటెడ్‌కు ఇవ్వాలనే మహారాష్ట్ర ప్రభుత్వ నిర్ణయాన్ని యూఏఈకి చెందిన సెక్లింక్ టెక్నాలజీస్ కార్ప్ సుప్రీం కోర్టులో సవాల్ చేసింది. అదానీ గ్రూప్ టెండర్‌ను రద్దు చేయాలని తెలిపింది. ఈ పిటిషన్‌పై విచారణ చేపట్టిన సీజేఐ సంజీవ్ ఖన్నా, న్యాయమూర్తి సంజయ్ కుమార్ లతో కూడిన ధర్మాసనం ప్రాజెక్టు పనులు ఇప్పటికే ప్రారంభమయ్యాయని స్పష్టం చేసింది. కొన్ని రైల్వే క్వార్టర్స్ సైతం కూల్చి వేశారని కాబట్టి దీనిపై స్టే ఇవ్వడం కుదరదని తెలిపింది. అదానీ గ్రూపునకు టెండర్ ఇవ్వడాన్ని సమర్థించింది. అయితే ప్రాజెక్టుకు సంబంధించిన అన్ని చెల్లింపులను ఎస్క్రో ఖాతా నుంచి మాత్రమే చెల్లించాలని ఆదేశించింది. తదుపరి విచారణను మే 25వ తేదీకి వాయిదా వేసింది. ముంబైలోని ధారావిని అభివృద్ధి చేయడానికి మహారాష్ట్ర ప్రభుత్వం 2019 లో టెండర్ జారీ చేసింది. ఈ ప్రాజెక్టుకు బిడ్డింగ్ వేయగా యూఏఈకి చెందిన సెక్లింక్ టెక్నాలజీస్ కార్ప్ సంస్థ ఈ ప్రాజెక్టును రూ.7,200 కోట్లకు కైవసం చేసుకుంది. అనంతరం 2019- 2022 మధ్య ఆర్థిక పరిస్థితుల్లో వచ్చిన మార్పులను పేర్కొంటూ రాష్ట్ర ప్రభుత్వం టెండర్‌ను రద్దు చేసింది. అనంతరం 2022లోనే అదానీ గ్రూపునకు ఈ ప్రాజెక్టు అప్పగించింది. దీంతో ఈ విషయంపై సెక్లింగ్ సంస్థ బాంబే హైకోర్టులో అప్పీల్ చేయగా న్యాయస్థానం ప్రభుత్వ నిర్ణయం సరైందేనని తెలిపింది. దీంతో ఈ తీర్పును సవాల్ చేస్తూ సుప్రీం కోర్టును ఆశ్రయించింది.

ఈ నేపథ్యంలోనే విచారణ చేపట్టిన అత్యున్నత న్యాయస్థానం బాంబే హైకోర్టు నిర్ణయాన్ని సమర్థించింది. దీంతో అదానీ గ్రూపునకు భారీ ఊరట లభించింది.

అవును బంగారం స్మగ్లింగ్ చేశా..

బంగారం స్మగ్లింగ్ చేస్తూ దొరికిపోయిన కన్నడ నటి రాన్యా రావు ప్రస్తుతం జ్యుడీషియల్ రిమాండ్‌లో ఉన్న సంగతి తెలిసిందే. 14 కేజీల స్మగ్లింగ్ బంగారంతో ఇటీవల బెంగళూరు ఎయిర్‌పోర్ట్‌లో దిగిన రాన్యా రావును పోలీసులు అదుపులోకి తీసుకున్నారు. విచారణలో భాగంగా ఇచ్చిన వాంగ్మూలంలో రాన్యా రావు కొన్ని విషయాలను వెల్లడించింది. విదేశాల నుంచి 17 బంగారు బిస్కెట్లు తీసుకువచ్చినట్లు ఆమె అంగీకరించినట్టు ఎఫ్ఐఆర్ ద్వారా తెలిసింది. ఏడాది కాలంగా తాను చేసిన విదేశీ టూర్ల గురించి కూడా ఆమె చెప్పింది. అలాగే ఆ పర్యటనల కారణంగా చాలా అలసిపోయినట్టు కూడా పేర్కొంది

ఘోర రోడ్డు ప్రమాదం..

ఇరువురు కూలీలు స్పాట్ డెడ్

తిరుపతి, (నినాదం): తిరుపతి జిల్లా రేణిగుంట మండలం గాజులమండ్యం పోలీస్ స్టేషన్ పరిధిలోని యోగానంద కళాశాల సమీపంలో ఓ లారీ డివైడర్ల మధ్యలో రోడ్డు పనులు చేస్తున్న వారిని ఢీకొని డివైడర్ దాటి అవతలి రోడ్డులోకి దూసుకు వెళ్ళింది. ప్రమాద ఘటన స్థలంలో రమణమ్మ అనే మహిళ అక్కడికక్కడే మృతి చెందగా ఆసుపత్రిలో చికిత్స పొందుతూ తిరుపాల్ అనే కార్మికుడు మృతి చెందాడు. శైలజ, సరోజమ్మ, సుక్కమ్మ గాయపడ్డారు. వీరిని తోటి కార్మికులు ఆస్పత్రికి తీసుకెళ్లి చికిత్సను అందించారు. క్షతగాత్రులను పెళ్లకూరు మండలం, నల్లబెల్లి పంచాయతీ భీమవరం కు చెందిన కూలీలు గా గుర్తించారు. సంఘటనా స్థలానికి చేరుకున్న గాజులమండ్యం పోలీసులు కేసు నమోదు చేసి దర్యాప్తు చేస్తున్నారు.

ఆ రోజే 'ఫీజు పోరు '

. పార్టీ నేతలకు సజ్జల కీలక సూచనలు

అమరావతి, (నినాదం): వైసీపీ ముఖ్యనేతలతో పార్టీ స్టేట్ కోఆర్డినేటర్ సజ్జల రామకృష్ణారెడ్డి శుక్రవారం టెలీ కాన్ఫరెన్స్ నిర్వహించారు.ఈసందర్భంగా సజ్జలరామకృష్ణారెడ్డి మాట్లాడుతూ.. మాజీ సీఎం, వైసీపీ అధినేత వైఎస్ జగన్ నిర్ణయం మేరకు ఈ నెల(మార్చి) 12వ తేదీన నిర్వహించే ఫీజు పోరు కార్యక్రమాన్ని విజయవంతం చేయాలని కోరారు. ఆ రోజే వైసీపీ ఆవిర్భావ వేడుకలు కూడా ఘనంగా నిర్వహించాలని.. పార్టీ కేడర్ మొత్తం ఈ కార్యక్రమంలో పాల్గొనాలన్నారు. ఈ వేడుకల్లో మన పార్టీ పై ప్రజాభిమానం ఏమాత్రం తగ్గలేదనేది వెల్లడవ్వాలని ఆయన పేర్కొన్నారు.ఇక పార్టీ ఆవిర్భావ వేడుకలు ఉదయాన్నే పూర్తి చేసుకోవాలని సూచించారు. అనంతరం ఫీజు పోరు కార్యక్రమాన్ని నిర్వహించాలని తెలిపారు. గ్రామ స్థాయి నుంచి రాష్ట్ర స్థాయి వరకు వైసీపీ జెండా ఎగరాలని ఆయన వ్యాఖ్యానించారు. ఫీజు పోరు కార్యక్రమం సంద ర్భంగా వైసీపీ కేడర్ ర్యాలీగా వెళ్లి జిల్లా కలెక్టర్లకు మెమోరాండం అందించనున్నట్లు తెలిపారు. లక్షలాది మంది విద్యా ర్థులు, యువతను మోసగించిన కూటమి ప్రభుత్వంపై శాంతియుతంగా ఈ కార్యక్రమాన్ని చేపట్టబోతున్నామని ఆయన వెల్లడించారు.

టీడీఆర్ బాండ్ల కొనుగోళ్లలో భారీగా అవకతవకలు

విజిలెన్స్, సీఐడీలతో విచారణ చేయిస్తాం
అసెంబ్లీలో సభ్యులకు మంత్రి నారాయణ సమాధానం

అమరావతి, (నినాదం): గత ప్రభుత్వంలో టీడీఆర్ బాండ్ల కొనుగోళ్లలో భారీగా అవకతవకలు జరిగాయని మంత్రి నారాయణ అన్నారు. శాసనసభలో ఆయన మాట్లాడారు. ఈ బాండ్ల కొనుగోలులో జరిగిన అక్రమాలపై విజిలెన్స్, సీఐడీలతో విచారణ చేయిస్తామన్నారు. వాటి నుంచి నివేదిక రాగానే బాధ్యులపై చర్యలు తీసుకుంటామని చెప్పారు. గత ప్రభుత్వ హయాంలో తణుకు, తిరుపతిలో టీడీఆర్ బాండ్ల కొనుగోలులో అక్రమాలు జరిగాయి. తణుకులో రూ.63.24 కోట్ల విలువ ఉంటే.. రూ.754 కోట్లకు బాండ్లు ఇచ్చారు. తిరుపతిలో రూ.170.99 కోట్లకు 29 టీడీఆర్ బాండ్లు జారీ చేశారు. ప్రస్తుతం 965 టీడీఆర్ బాండ్లు పెండింగ్‌లో ఉన్నాయి. మూడు నెలల్లోపు వీటి అక్రమాలపై పూర్తి స్పష్టత ఇస్తాం' అని నారాయణ తెలిపారు. విశాఖలో టీడీఆర్ బాండ్ల అక్రమాలపై విజిలెన్స్, సీఐడీ విచారణ జరుగుతోందని.. నివేదిక రాగానే బాధ్యులపై చర్యలు తీసుకుంటామని మంత్రి నారాయణ తెలిపారు. ప్రశ్నోత్తరాల సమయంలో టీడీఆర్ బాండ్లపై సభ్యులు అడిగిన ప్రశ్నకు మంత్రి సమాధానం ఇచ్చారు. గత ప్రభుత్వంలో టీడీఆర్ బాండ్లలో భారీగా అవకతవకలు జరిగాయని.. ఒక్క విశాఖలోనే కాదు తణుకు, తిరుపతిలో కూడా అక్రమాలు చేశారని చెప్పారు. తణుకులో రూ.63.24 కోట్ల విలువ ఉన్న చోట రూ.754 కోట్లకు బాండ్లు జారీ చేశారని తెలిపారు.రూరల్ ఏరియాలో భూమి తీసుకుని పట్టణంలో ఉన్న ఇంటి వాల్యూతో బాండ్లు ఇచ్చారన్నారు. తిరుపతిలో రూ.170.99 కోట్లకు 29 బాండ్లు జారీ చేశారని అన్నారు. గత ప్రభుత్వంలో అక్రమాలు జరగడంతో తాము వచ్చిన తర్వాత ఐదు నెలలు బాండ్లు జారీ నిలిపివేశామన్నారు. ప్రస్తుతం రాష్ట్రంలో 965 టీడీఆర్‌లు, విశాఖలో 266 టీడీఆర్‌లు పెండింగ్‌లో ఉన్నాయని వెల్లడించారు. మూడు నెలల్లోగా టీడీఆర్ బాండ్ల అక్రమాలపై పూర్తి స్పష్టత ఇస్తామని మంత్రి పేర్కొన్నారు. అలాగే రాష్ట్రంలో రాజీవ్ స్వగృహ కింద చేపట్టిన ప్రాజెక్టులపై అసెంబ్లీలో మంత్రి నారాయణ సమాధానం ఇచ్చారు. 2007లో ఎంఐజి ఇళ్లు అభివృద్ధి చేసేలా రాజీవ్ స్వగృహ ప్రాజెక్ట్ తీసుకొచ్చామన్నారు. అనంతపురం, కర్నూలులో ప్రాజెక్ట్ పూర్తి అయిందని... మిగిలిన చోట్ల పెండింగ్‌లో ఉందన్నారు. మొత్తం 571.69 ఎకరాల్లో ఈ ప్రాజెక్ట్ కొనసాగుతోందని తెలిపారు. ధరల విషయంలో మంత్రి వర్గ ఉపసంఘం పలు ప్రతిపాదనలు ఇచ్చిందన్నారు. అయితే పెండింగ్‌లో ఉన్న ఇళ్లను రద్దు చేయాలంటే న్యాయపరమైన సమస్యలు వచ్చే అవకాశం ఉందన్నారు. ప్రాజెక్ట్ అమల్లో ఉన్న నియోజకవర్గాల ఎమ్మెల్యేలతో చర్చించి ఎలా ముందుకెళ్లాలని నిర్ణయం తీసుకుంటామని మంత్రి నారాయణ వెల్లడించారు.

ఆ ఎమ్మెల్యేపై సీఎం చంద్రబాబు సీరియస్

వివరణ ఇవ్వాలంటూ హుకుం

అమరావతి, (నినాదం). కూటమి ప్రభుత్వం, టీడీపీ లైన్ దాటిన నేతలపై ఆంధ్ర ప్రదేశ్ ముఖ్యమంత్రి నారాచంద్రబాబు నాయుడు సీరియస్ అవుతున్నారు.ఎంతటి వ్యక్తి అయినా సరే పార్టీకి, ప్రభుత్వానికి కట్టుబడి ఉండాలని హెచ్చరిస్తున్నారు. శృతిమించి వ్యవహరించే వారిని తన, మన అనే బేధాలు లేకుండా చర్యలకు ఉపక్రమి స్తున్నారు. ఈ నేపథ్యంలోనే నరసరావు పేట ఎమ్మెల్యే చదలవాడ అరవింద బాబుపై సీఎం చంద్రబాబు ఆగ్రహిం చారు. నరసరావుపేట ఎక్సైజ్ కార్యాల యంలో చదలవాడ చేసిన ప ంగామాపై మండిపడ్డారు. అధికారుల పట్ల ఎమ్మెల్యే చదలవాడ వ్యవహరించిన తీరుపై అసహనం వ్యక్తం చేశారు. ఈ మేరకు సీఎం ఆదేశాలతో ఘటనపై లిఖిత పూర్వక సమాధానం ఇవ్వాలని చదలవాడను టీడీపీ అధిష్ఠానం ఆదేశించింది. గురువారం రాత్రి ఎక్సైజ్ కార్యాలయానికి వెళ్లిన ఎమ్మెల్యే చదలవాడ అక్కడే పడుకుని నిరసన తెలిపారు. తాను చెప్పిన కాంట్రాక్ట్ ఉద్యోగులను వెంటనే తొలగించాలని డిమాండ్ చేస్తూ హంగామా సృష్టించారు. ఎక్సైజ్ కమిషనర్‌ను వెళ్లనివ్వకుండా అడ్డుకున్నారు. వారిని తొలగించడం కుదరదని చెప్పడంతో అక్కడే నిరసనకు దిగి పార్టీ లైన్ దాటారు. దీనిపై ఇవాళ (శుక్రవారం) ఢిల్లీ నుంచి వచ్చిన సీఎం చంద్రబాబుకు పార్టీ వర్గాలు సమాచారం అందించాయి. మీడియాలో వచ్చిన కథనాలను సీఎంకు చూపించారు. దీంత

అలరించిన వీధినాటకం - ఆకట్టుకున్న సన్నివేశాలు

- నేటితో ముగియనున్న రేణుక ఎల్లమ్మ వీధినాటకం
- గత మూడు రాత్రులు అద్భుత సన్నివేశాలు
- వీధినాటకాలకు పునరుజ్జీవం పోస్తున్న నాటకోపాధ్యాయులు
- గంజిపల్లి పెద్దరామయ్య

కొడంగల్, మార్చి 07 (నినాదం న్యూస్): బొంరాస్ పేట్ మండలం లోని ఏర్పుమళ్ళ గ్రామంలో శ్రీ రేణుక ఎల్లమ్మ వీధినాటకం గత మూడు రాత్రులు చూడముచ్చటగా కొనసాగింది. ఇంటర్నెట్, కంప్యూటర్ అందుబాటులో లేని కాలంలో గ్రామ గ్రామానికి వీధినాటకాలు, బుర్రకథలు, హరికథలు, యక్షగాలకు పల్లెలు పేరెన్నికగన్న విషయం అందరికీ తెలిసిందే. కాలక్రమంలో కంప్యూటర్, ఇంటర్నెట్, లతోపాటు ఫేస్ బుక్, వాట్సప్, ఇనిస్టాగ్రాం వంటి తదితర అంతర్జాల పరికరాలు అందుబాటులోకి రావడం,సినిమా థియేటర్లు వైపు మోజు చూపడం, పల్లెల్లో జీవనోపాధి లేక పట్టణాలు, నగరాలు వంటి ప్రదేశాలకు పల్లెవాసులు పరుగులు తీయడం ఆనవాయితీగా వస్తున్న క్రమంలో జానపద కళాకారూపాలైన వీధినాటకం, యక్షగానం, బుర్రకథలు, హరికథలు వంటివి అంతరించిపోయాయి. ఇటువంటి సమయంలో కూడా అంతరించిపోతున్న కళలకు జీవం పోస్తున్నారు పెల్లెవాసులు అనడంలో ఆశ్చర్య పోనవసరం లేదు....

పల్లెపల్లెలో వీధినాటకాలు..

గత పదేళ్లుగా వర్షాలు సకాలంలో కురియడంతో పల్లెల్లో వ్యవసాయం సజావుగా సాగుతోంది. దీంతో ప్రతి రైతు తమకున్న కొద్దిపాటి పొలాలైనా సరే కర్రునాటడంతో లాభసాటి వ్యవసాయం కొనసాగిస్తున్నారు. దీనికి తోడుగా రైతుబంధు (రైతుభరోసా) పథకం కూడా రైతులకు కలిసి వచ్చిన అవకాశంగా వ్యవసాయ పంటలు పండిస్తూ పల్లెల్లో నిండుగా జనాలు ఉంటున్నారు. ఇలా పల్లెల్లో జనాలు నిండుగా ఉండడంతో వీధినాటకాలకు పునరుజ్జీవం పోయాడానికి పల్లెప్రజలు ముందుకు వస్తున్నారు. ఈవిధంగా పల్లెపల్లెలో వీధినాటకం ఆడడం పునఃప్రారంభం అయింది.

ఏర్పుమళ్ళ గ్రామంలో బొంరాస్ పేట్ మండలం లోని ఏర్పుమళ్ళ గ్రామంలో ప్రతిఏటా ఏదో ఒక కమ్యూనిటీ వారు వీధినాటకం ఆడడం పరిపాటిగా వస్తుంది. దానికి తోడు అదేగ్రామానికి చెందిన గంజిపల్లి పెద్దరామయ్య, చాకలి చంద్రయ్య,చౌదర్ పల్లి లో చాకలి రాములు, చాకలి వెంకటయ్య, రేగడిమైలారంలో మొండి మైసప్ప, లు నాటకోపాధ్యాయులు గా ప్రసిద్ధి చెందినవారు. నాటకోపాధ్యాయులు స్వగ్రామం లో ఉండడంతో పంతుళ్ళ కొరత లేకుండా పోయింది.దీంతో వీధినాటకాలు మళ్ళీ పునరుజ్జీవం పోసుకుంటున్నాయి. ఏర్పుమళ్ళ గ్రామంలో రేణుక ఎల్లమ్మ వీధినాటకం ఈనెల 2వతేదీన ప్రారంభమై, రోజువిడిచి రోజు వారిగా రాత్రి పూట వీధినాటక ప్రదర్శన కొనసాగుతోంది. పంచరంగుల విద్యుద్దీపాలు, హార్మోనియం, తబల, తాళాలు వంటి సంగీత వాయిద్యాల మధ్య పాత్ర దారులు అద్భుతమైన సన్నివేశాలు ప్రదర్శిస్తూ, చూపరులను ఆకట్టుకున్నారు.నాల్గవ రాత్రి చివరి రాత్రి గా శనివారం రోజు నాటకం ముగుస్తున్నట్లు నాటకోపాధ్యాయులు గంజిపల్లి రాములు పేర్కొన్నారు.

రిటైర్డ్ న్యాయమూర్తి కిషన్‌రావు మృతి

- నివాళులర్పించిన పలువురు న్యాయవాదులు

కొడంగల్, మార్చి 07 (నినాదం న్యూస్): దౌల్తాబాద్ మండలంలోని తిరుమలాపూర్ గ్రామానికి చెందిన రిటైర్డ్ జడ్జి కిషన్ రావు (72) అనారోగ్యంతో తుది శ్వాస విడిచారు. కిషన్ రావు అంత్యక్రియలకు హైకోర్టు న్యాయమూర్తులు, మాజీ న్యాయమూర్తులు, న్యాయవాదులు పలువురు రాజకీయ నాయకులు ఆయన పార్థివ దేహాన్ని సందర్శించి శ్రద్ధాంజలి ఘటించారు. కిషన్ రావ్ మృతి చెందడం సమాజానికి తీరని లోటని ఆయన న్యాయమూర్తిగా ప్రజల పక్షాన నిరుపేదలకు న్యాయం చేశారని పలువురు కొనియాడారు. పలువురు మాజీ మంత్రులు, మాజీ ఎమ్మెల్యేలు,ఎమ్మెల్యేలు సంతాపం ప్రకటించారు.

జన ఔషధి కేంద్రాల ద్వారా పేదలకు ఎంతో మేలు

- జన ఔషధి కేంద్రాల గురించి తగు ప్రచారం చేయండి
- డాక్టర్లను కోరిన ఎంపీ అర్వింద్

నిజామాబాద్ ప్రతినిధి, మార్చి 7 (నినాదం న్యూస్) : జన ఔషధి కేంద్రాల ద్వారా పేదలకు అతి తక్కువ ధరలకు మందులు అందుతున్నాయని , దీని ద్వారా పేద ప్రజలకు ఎంతో మేలు కలుగుతోందని నిజామాబాద్ పార్లమెంట్ సభ్యులు అర్వింద్ ధర్మపురి అన్నారు. 7వ జన ఔషధీ దివస్ సందర్భంగా శుక్రవారం నిజామాబాద్ నగరంలోని నాందేమ్ వాడలో గల జన ఔషధీ కేంద్రాన్ని సందర్శించారు. ఈ సందర్భంగా పలువురు లబ్ధిదారులు అది తక్కువ ధరల్లో మందులు అందిస్తున్న ప్రధాని మోదీకి జీవితాంతం రుణపడి ఉంటామన్నారు. అనంతరం ఎంపీ అర్వింద్ మాట్లాడుతూ జన ఔషధీ కేంద్రాల ద్వారా అతి తక్కువ ధరలో లభిస్తున్న మందుల గురించి డాక్టర్లందరూ విరివిగా ప్రచారం చేయాలని కోరారు. నిజామాబాద్ నగరంలో నాలుగు జన ఔషధి కేంద్రాలు నడుపుతున్న నిర్వాహకుడు రితేష్ ని అభినందించారు. జిల్లాలో మరిన్ని జన ఔషధి కేంద్రాలు ఏర్పాటు చేసేందుకు తగిన సహాయం అందిస్తానన్నారు. ఈ కార్యక్రమంలో భారతీయ జనతా పార్టీ నాయకులు వడ్డి మోహన్ రెడ్డి, నాగోల్ల లక్ష్మీనారాయణ, ఎర్రం సుధీర్, పంచరెడ్డి ప్రవళిక శ్రీధర్, ఇప్పకాయల కిషోర్ , నిచ్చెంగ్ కృష్ణ, బస్సాపూర్ శంకర్ తదితరులు పాల్గొన్నారు.

రెయిన్బో స్కూల్ విద్యార్థినికి కరెంట్ షాక్

శేరిలింగంపల్లి, మార్చి 07 (నినాదం న్యూస్): చందానగర్ పోలీస్ స్టేషన్ పరిధిలోని రెయిన్బో స్కూల్ లో ఆరవ తరగతి చదువుతున్న గౌరీ అనే విద్యార్థిని కరెంట్ షాక్ తగిలి కిమ్స్ హాస్పిటల్ లో చికిత్స పొందుతుంది. గత శనివారం స్కూల్ నుంచి ఇంటికి వెళ్లే సమయంలో స్కూల్ బస్సు చెడిపోయిందని ఇల్లు దగ్గరే కదా నడుచుకొని పొమ్మని చెప్పడంతో చిన్నారి వాళ్ళ ఫ్రెండ్ తో కలిసి షటిల్ ఆడదామని వెళ్లారు. అనంతరం షటిల్ కాక్ చెట్టుపై పడడంతో ఐరన్ రాడ్డు సహాయంతో తీయడానికి ప్రయత్నించడంతో కరెంట్ షాక్ తగిలి గాయాలై హాస్పిటల్లో చికిత్స పొందుతుంది. స్కూల్ యాజమాన్యం హాస్పిటల్ కి అయ్యే ఖర్చు మేము భరించుకుంటామని చెప్పడంతో తల్లిదండ్రులు పోలీసులకు సమాచారం ఇవ్వలేదు. అయితే ఆ మరుసటి రోజు నుంచి స్కూల్ యాజమాన్యం హాస్పిటల్‌కు రాకపోవడంతో బాధితులు పోలీసులను ఆశ్రయించారు. అయితే స్కూలు చందానగర్ పోలీస్ స్టేషన్ పరిధిలో ఉండడంతో ఘటన జరిగిన ప్రదేశం అమీన్పూర్ పోలీస్ స్టేషన్ పరిధిలో ఉంది. నాలుగైదు రోజుల పోలీస్ స్టేషన్ చుట్టూ తిరిగిన పేరెంట్స్ ఈరోజు స్కూలు ముందు ఆందోళనకు దిగారు. న్యాయం జరిగే వరకు ఊరుకునేది లేదంటూ స్కూల్‌కు తాళాలు వేశారు. పాపకు హాస్పిటల్‌కు అయ్యే ఖర్చు యాజమాన్యమే భరించాలని డిమాండ్ చేస్తున్నారు.

డీజే పెట్టినందుకు 18,000 ఫైన్

- తీర్పు వెల్లడించిన చేవెళ్ల కోర్ట్ న్యాయమూర్తి

చేవెళ, మార్చి 07(నినాదం న్యూస్): చేవెళ్ల మండలంలో ఈ నెల 4నా అర్ధ రాత్రి 2గంటలకు అనుమతి లేకుండా డిజే నిర్వహించినందుకు చేవెళ్ల పోలీసులు డీజే ఆపరేటర్, నాయక్,హరిశ్వర్, శివలమీద కేసు నమోదు చేశారు. దింతో శుక్రవారం చేవెళ్ల కోర్ట్ లో హాజరుపర్చగా ముగ్గురుకి కలిపి 18,000 రూపాయల జరిమానా విధించారు. జరిమాన కట్టలేని యెడల 7రోజుల జైలు శిక్ష విధింపబడుతుందని తీర్పు వెల్లడించారు.చేవెళ్ల మండల ప్రజలకు విజ్ఞప్తి చేశారు. అనుమతులు లేకుండా డిజే లను పెట్టి ప్రజలను ఇబ్బందులకు గురిచేసినట్లు చట్ట చర్యలు తీసుకొనబడుతుంది అని తెలిపారు.

హౌస్ బిల్డింగ్ సొసైటీకి చెందిన భూమిలో..

రెవెన్యూ అధికారుల దౌర్జన్యం

- హౌసింగ్ సొసైటీ అధక్షుడు సీత ఆంజనేయులు

మేడ్చల్ మల్కాజిగిరి ప్రతినిధి, మార్చి07(నినాదం న్యూస్): కాప్రా మండలం పరిధి భావనాఋషి కో ఆపరేటివ్ హౌస్ బిల్డింగ్ సొసైటీ కి చెందిన భూమిలో రెవెన్యూ అధికారులు దౌర్జన్య చర్యలకు పాలుపడుతున్నారని స్థానిక ఎంఆర్ఓ వ్యవహరిస్తున్న తీరు అభ్యంతర కరమైందిగా ఉందని పద్మశాలి టౌన్ షిప్ అధ్యక్షులు సీత ఆంజనేయులు అన్నారు. సర్వే నెంబర్ 158 లో 2 ఎకరాల 10 గుంటల భూమి సొసైటీది కాగా కొంత కాలంగా రెవెన్యూ అధికారులు ఇది సర్వే నెంబర్ 710 లో ఉందని అది ప్రభుత్వ భూమి అంటూ వేధిస్తున్నారు. దీనిపై తాము కోర్టును ఆశ్రయించగా తమకు అనుకూలంగా ఆదేశాలు ఉండగా తమ కట్టడాలను కూల్చడం ఏమిటి అని సీత ఆంజనేయులు రెవెన్యూ అధికారులను ప్రశ్నించారు. చేనేత కార్మిక కుటుంబాల కోసం 1984 లో సొసైటీ ఏర్పడి పట్టా భూమి కొన్నామన్నారు. లేఅవుట్ చేసి సుమారు 2480 చేనేత కుటుంబాలకు సొసైటీ ద్వారా కేటాయింపులు జరిగాయి. ఇంకా ఎంతో మంది సభ్యులకు ప్లాట్లు చెందవలసి ఉంది అని సీత ఆంజనేయులు పేర్కొన్నారు. కాప్రా రెవెన్యూ అధికారుల తీరుపై ఉన్నత అధికారుల దృష్టికి తీసుక పోతామని తెలిపారు. న్యాయం కోసం ఎంత దూరమైన పోవడానికి సిద్ధమని చెప్పారు. 12 ఎకరాల 10 గుంటలు ప్రభుత్వ భూమిలి సర్వే నెంబర్ 710 ప్రభుత్వ భూమి ఇందులో కాలీ స్థలాలు కాపాడేందుకు చర్యలు తీసుకుంటున్నాం. పద్మశాలి టౌన్ షిప్ ఎదురుగా ప్రధాన రహదారి పక్కన 2 ఎకరాల 10 గుంటల భూమి ప్రభుత్వానిదే.. పద్మశాలి టౌన్ షిప్ కు చెందిన వారు ఆక్రమణకు పాలుపడుతుండగా వారికి నోటీసులు ఇచ్చాం.. వారిపై చట్ట పరమైన చర్యలు తీసుకుంటున్నాం. మండల పరిధిలో ప్రభుత్వ భూముల సంరక్షణకు చుట్టూ కంచే వేసి బోర్డులు పెడుతున్నాం.

మోడల్ స్కూల్ ప్రవేశాలకు..

దరఖాస్తు చేసుకోవాలి

- మోడల్ స్కూల్ ప్రిన్సిపాల్ తిరుమల రెడ్డి

చేవెళ్ల, మార్చి 07(నినాదం న్యూస్): మోడల్ ప్రవేశానికి ఆఖరి 10 తేదీలోగా దరఖాస్తు చేసుకోవాలని ప్రతిఒక్కరు ఈ అవకాశాన్ని సద్వినియోగం చేసుకోవాలని ప్రిన్సిపాల్ తిరుమల రెడ్డి అన్నారు. విద్యార్థులు మోడల్ స్కూల్ లో ప్రవేశం పొందెందుకు గొప్ప అవకాశం కల్పిస్తుంది. చేవెళ్ల మండల కేంద్రంలో ఉన్న మోడల్ స్కూల్‌లో 6,7,10 తరగతులలో ఖాళీగా ఉన్న సీట్లులను పూర్తి చేసేందుకు నోటిఫికేషన్ ఇది వరకే విడుదల చేసింది.6,7,10 తరగతులకు అర్హత ఆసక్తిగల విద్యార్థులు ఆన్లైన్ లో దరఖాస్తు చేసుకోవాలని ఈ నెల 10 దరఖాస్తులకు ఆఖరి రోజు కనుక ఈ సమయాన్ని అందరు సద్వినియోగం చేసుకోవాలని, మోడల్ ప్రిన్సిపాల్ తిరుమల రెడ్డి ఓ ప్రకటన విడుదల చేశారు.

జనంమెచ్చిన నాయకుడు నిత్యం ప్రజా సేవకుడు

- స్వచ్ఛభారత్ కార్యక్రమంలో ఎమ్మెల్యే జారె

దమ్మపేట, మార్చి 7(నినాదం న్యూస్): హలో శుభోదయం అంటూ నాటి నుండి నేటి వరకు ప్రజాక్షేత్రంలో అలుపెరగని బాటసారిగా తాను ఎమ్మెల్యే అనే భావన లేకుండా ఒక సామాన్యుడిల నేడు పలుగు, పార చేతపట్టి సుమారు నాలుగు గంటలు పాటు విరామం లేకుండా స్వచ్ఛభారత్ కార్యక్రమంలో పాల్గొని శ్రమదానం చేశారు. ఆయన ఎవరో కాదు అశ్వరావుపేట శాసనసభ్యులు జారే ఆదినారాయణ. మండల కేంద్రంలో శుక్రవారం నిర్వహించిన స్వచ్ఛభారత్ కార్యక్రమంలో ఉదయం 6 గంటలకు కాంగ్రెస్ శ్రేణులు, ప్రభుత్వ అధికారులు, పారిశుద్ధ్య కార్మికులు, పలు శాఖల అధికారులతో కలిసి స్వచ్ఛభారత్ కార్యక్రమంలో పాల్గొని సుమారు నాలుగు గంటల పాటు పలుగు పారా చేతబట్టి సామాన్యుడిలా రోడ్డుకు ఇరువైపులా ఉన్న చెత్తాచెదారాన్ని తొలగించి రహదారిని పరిశుభ్రం చేసే కార్యక్రమానికి శ్రీకారం చుట్టారు. జయలక్ష్మి టాకీస్ నుండి మల్కారం రోడ్డు వరకు సుమారు కిలోమీటర్ వరకు శ్రమదానం చేశారు. అటుగా వెళ్తున్న వాహనదారులు ఎమ్మెల్యే శ్రమదానంలో పాల్గొని ఎమ్మెల్యే కు తోడుగా నిలిచారు. ఒక ఎమ్మెల్యే అయి నాలుగు గంటలు పాటు స్వచ్ఛభారత్ కార్యక్రమంలో శ్రమించిన జారె ఆదినారాయణ కు మండల ప్రజలు నీరాజనం పలికారు. నిత్యం ప్రజలలో ఉంటూ ప్రజాసేవే లక్ష్యంగా సాగుతూ జనాల గుండెల్లో చెరగని ముద్ర వేసుకున్నారు.

అంబేద్కర్‌ను అవమానపరిచిన వారిని శిక్షించాలి

- అంబేద్కర్ సంఘం రాష్ట్ర నాయకుడు చెప్యాలా ప్రకాష్

హుస్నాబాద్, మార్చి 7 (నినాదం న్యూస్): హుస్నాబాద్ నియోజకవర్గ కేంద్రంలో తెలంగాణ అంబేద్కర్ సంఘం రాష్ట్ర నాయకులు చెప్యాల ప్రకాష్ కండె సుధాకర్, శుక్ర వారం రోజు విలేకర్ల సమావేశంలో మాట్లాడుతూ తరతరాలుగా యుగయుగాలుగా తాడిత పీడిత ప్రజలు బడుగు బలహీన అసగారిన వర్గాల పేద ప్రజలు బానిసత్వానికి అంటరానితనానికి లోన అవుతుంటే ప్రత్యక్షంగా అనుభవించిన డాక్టర్ బాబాసాహెబ్ అంబేద్కర్ తన జీవితాన్ని మొత్తం త్యాగం చేసి రెండు సంవత్సరాల 11 నెలల 18 రోజులు ప్రపంచ దేశాలు మెచ్చుకునే విధంగా లిఖిత పుర ఒక్కమైన భారత రాజ్యాంగాన్ని రచించిన మహా మేధావి నవభారత రాజ్యాంగ నిర్మాత డాక్టర్ బాబాసాహెబ్ అంబేద్కర్ విగ్రహాలను అవమానపరచడం ఈ రోజుల్లో కూడా జరగడం అనేది సిగ్గుచేటు,కేంద్ర రాష్ట్ర ప్రభుత్వాలు దీనికి బాధ్యత వహించాలి,ఒక ప్రత్యేకమైనటువంటి చట్టాన్ని ఏర్పాటు చేసి అంబేద్కర్ యొక్క విగ్రహాలకు రక్షణ కల్పించాలని చెప్పి ఈ సందర్భంగా ప్రభుత్వాలకు విజ్ఞప్తి చేస్తున్నాం, ఎందుకని అంటే జగిత్యాల జిల్లా సారంగాపూర్ మండలం సంగునూరు గ్రామంలో శుక్రవారం కొందరు గుర్తు తెలియని వ్యక్తులు,డాక్టర్ బి.ఆర్ అంబేద్కర్ విగ్రహానికి చెప్పుల దండ వేయడం, బాధాకరైనటువంటి విషయం,ఇది భారతదేశంలో ఉన్నటువంటి యావత్ ప్రజానీకానికి బాధ కల్పించే విషయం కాబట్టి ప్రభుత్వాలు వెంబటే చొరవ తీసుకొని దుండగులను కఠినంగా శిక్షించాలని పోలీసులకు ఈ సందర్భంగా విజ్ఞప్తి చేస్తున్నాం ఈ కార్యక్రమంలో తెలంగాణ అంబేద్కర్ సంఘం రాష్ట్ర ప్రధాన కార్యదర్శి చెప్యాల ప్రకాష్, రాష్ట్ర కార్యదర్శి కండె సుధాకర్, రాష్ట్ర కార్యదర్శి తొందూరి ఎల్లన్న బహుజన్, హుస్నాబాద్ మండలం అధ్యక్షులు బెజంకి బాబు, హుస్నాబాద్ మండలం ప్రధాన కార్యదర్శి మెరుగు వెంకన్న, భీమదేవరపల్లి మండల నాయకులు ఎర్ర కార్తీక్, బెజ్జంకి వంశీ,వేముల జగదీష్ తదితరులు పాల్గొన్నారు.

మెనూ ప్రకారం పౌష్టికాహారం అందించాలి

- కలెక్టర్ కుమార్ దీపక్

మంచిర్యాల ప్రతినిధి, మార్చి 7(నినాదం న్యూస్): విద్యార్థుల సంక్షేమంలో భాగంగా ప్రభుత్వం డైట్, చార్జీలను పెంచడం జరిగిందని, నూతన మెను ప్రకారం విద్యార్థులకు సకాలంలో పౌష్టికాహారం అందించాలని జిల్లా కలెక్టర్ కుమార్ దీపక్ అన్నారు. శుక్రవారం జిల్లాలోని నస్పూర్ గల సమీకృత జిల్లా కార్యాలయాల భవన సముదాయంలో గల కలెక్టర్ సమావేశ మందిరంలో జిల్లా న్యూట్రిషన్ కమిటీ ఆధ్వర్యంలో ఏర్పాటు చేసిన సరైన పోషణ - ఆరోగ్య తెలంగాణ సమన్వయ సమావేశానికి హాజరయ్యారు. ఈ సందర్భంగా ఆయన మాట్లాడుతూ అంగన్వాడీ కేంద్రాలు, ప్రభుత్వ పాఠశాలల్లో విద్యార్థుల సంక్షేమం, ఆరోగ్యం కొరకు ప్రభుత్వం డైట్ చార్జీలను పెంచి నూతన మెనూ అమలు చేస్తుందని పేర్కొన్నారు. ఈ క్రమంలో విద్యార్థుల ఆరోగ్యం పట్ల ప్రత్యేక శ్రద్ధ వహిస్తూ సకాలంలో మెనూ ప్రకారం పోషక విలువలు గల ఆహారాన్ని అందించాలని తెలిపారు. అంగన్వాడీ కేంద్రాలలో శారీరక, మానసిక ఎదుగుదల లోపం గల పిల్లలను గుర్తించి వారికి సకాలంలో పౌష్టికాహారంతో పాటు అవసరమైన మందులను అందిస్తూ సాధారణ స్థితికి తీసుకురావాలని పేర్కొన్నారు.

ఆడపడుచులకు అండగా కళ్యాణలక్ష్మి

- లబ్ధిదారులకు చెక్కులు పంపిణీ చేసిన ఎమ్మెల్యే కాలే యాదయ్య

చేవెళ్ల, మార్చి 07(నినాదం న్యూస్): పేదింటి ఆడపడుచులకు కళ్యాణ లక్ష్మి షాదీ ముబారక్ వంటి పథకాలు ఎంతో అండా అని స్థానిక ఎమ్మెల్యే కాలే యాదయ్య అన్నారు. శుక్రవారం చేవెళ్ల మండలకేంద్రంలో ఉన్న ఎమ్మెల్యే క్యాంపు కార్యాలయంలో ఎమ్మెల్యే కాలే యాదయ్య చేవెళ్ల మండలానికి చెందిన కళ్యాణలక్ష్మి /షాదీ బూరక్ 16 మంది లబ్ధిదారులకు చెక్కులు పంపిణి చేశారు. ఈ సందర్భంగా ఎమ్మెల్యే మాట్లాడుతూ పేదింటి ఆడపడుచులకు కళ్యాణ లక్ష్మి షాదీ ముబారక్ వంటి పథకాలు అండగా ఉండి ఆడపడుచుల కళ్ళల్లో ఆనందం నింపాయని అన్నారు. చేవెళ్ల మండలంలో అర్హులైన వివిధ గ్రామాల లబ్ధిదారులకు16,01,858 రూపాయలను కళ్యాణలక్ష్మి, షాదీ ముబారక్ చెక్కుల ద్వారా లబ్ధిదారులకు అందజేశామన్నారు. ఈ కార్యక్రమంలో డిసిసి ఉపాధ్యక్షులు ఆగిరెడ్డి, తహసీల్దార్ బి. కృష్ణయ్య,మార్కెట్ కమిటీ చైర్మన్ పెంటయ్య గౌడ్,పడాల రాములు, టేకులపల్లి శ్రీనివాస్, తదితరులు పాల్గొన్నారు.

ఘనంగా అంతర్జాతీయ మహిళా దినోత్సవం

మల్లాపూర్ మార్చి 07 (నినాదం న్యూస్): మహిళ దినోత్సవం సందర్భంగా ప్రాథమికోన్నత పాఠశాల కొత్త దాంరాజ్ పల్లి లో మహిళా ఉపాధ్యాయుల నీయులను ఘనంగా సన్మానించారు. ఈ సందర్భంగా మాట్లాడుతూ మహిళలను అందరూ గౌరవించాలని, మహిళా అభివృద్ధితోనే కుటుంబాలు బాగుపడుతాయని అన్నారు. ఈ సన్మాన కార్యక్రమంలో పాఠశాల ప్రధానోపాధ్యాయులు జరుపుల సుధాకర్, కార్యదర్శి వంశీధర్ రెడ్డి, ఉపాధ్యాయునీలు ప్రజ్ఞ, ప్రియాంక లు పాల్గొన్నారు.

బిజెపి నాయకుల్లారా ఖబర్దార్

- కాంగ్రెస్ పార్టీ మాజీ మండల అధ్యక్షులు ఊస కోయిల ప్రకాష్

భీమదేవరపల్లి, మార్చి 7 (నినాదం న్యూస్): మంత్రి పొన్నం ప్రభాకర్ పై అనుచితల వ్యాఖ్యలు చేయడం మానుకోని, కేంద్రంలో అధికారంలో ఉన్న మీరు కరీంనగర్ జిల్లాకు గాని హుస్నాబాద్ నియోజకవర్గం లోకాని ఎన్ని నిధులు తెచ్చారో చెప్పాలి అంతేకానీ మొన్న జరిగినటువంటి ఎమ్మెల్సీ ఎలక్షన్స్ లో గెలిచామని తెలంగాణ కోసం పోరాటం చేసిన స్థానిక ఎమ్మెల్యే రాష్ట్ర మంత్రి ప్రభాకర్ పై వ్యంగ్యంగా స్థాయికి మించి మాట్లాడడం సరైనది కాదని అన్నారు. ప్రజాస్వామ్యంలో గెలుపోటములు సహజమని గతంలో బిఆర్ఎస్ ప్రభుత్వం ఉన్నప్పుడు కాంగ్రెస్ పార్టీ అభ్యర్థి జీవన్ రెడ్డి 20వేల పైచిలుకు ఓట్ల మెజార్టీతో గెలుపొందిన విషయాన్ని గుర్తుంచుకోవాలని మొన్న గెలిచిన గెలుపు బిజెపి పార్టీ ది కాదని అది బిజెపి బీఆర్ఎస్ చీకటి ఒప్పందానికి నిదర్శనమని, దమ్ముంటే అభివృద్ధిలో పోటీ పడాలని కేంద్ర మంత్రిగా బండి సంజయ్ రాష్ట్రానికి ఏం చేశారని రాష్ట్ర మంత్రిగా పొన్నం ప్రభాకర్ హుస్నాబాద్ నియోజకవర్గానికి అభివృద్ధి పథంలో నడిపిస్తున్నారని ఈ విషయంలో మీకేమైనా సందేహం ఉంటే బహిరంగ చర్చకు సిద్ధమని కాంగ్రెస్ పార్టీ ప్రజా ప్రభుత్వంలో రేవంత్ రెడ్డి నాయకత్వంలో అన్ని వర్గాలకు మేలు చేసే విధంగా ఉన్నాయని పచ్చ నెలలో భూ సమస్యల పరిష్కారానికి భూభారతి ని తీసుకొస్తున్నట్లు అదేవిధంగా మహిళా సంఘాల ఆర్థిక అభివృద్ధికి తోడ్పడే విధంగా ప్రజా ప్రభుత్వం చేస్తుంటే దీన్ని ఓర్వలేని మీరు మా బీసీ బిడ్డ రాష్ట్ర రవాణా శాఖ మంత్రులు పొన్నం ప్రభాకర్ పై అనుచిత వ్యాఖ్యలు చేయడం మానుకోవాలని లేకుంటే మీకు ప్రజలే తగిన బుద్ధి చెప్తారని అన్నారు.ఈ కార్యక్రమంలో కాంగ్రెస్ పార్టీ మండల అధ్యక్షులు బలయ్య మాజీ మండల అధ్యక్షులు ఊసకల ప్రకాష్ యూత్ కాంగ్రెస్ జిల్లా కార్యదర్శి గజ్జెల రమేష్ యూత్ కాంగ్రెస్ మండల అధ్యక్షులు జక్కుల అనిల్ యాదవ్ మాజీ ఎంపీటీసీలు ఘనవేని కొమురయ్య, బొల్లంపల్లి రమేష్, చిట్కూరి రామచంద్రం సీనియర్ నాయకులు ఎదులాపురం తిరుపతి, గొల్లపల్లి రవీందర్ ,గ్రామ శాఖ అధ్యక్షుడు భాష, ఎన్ఎస్ఈ నాయకుడు తాళ్ల అరవింద్ గ్రామ శాఖ అధ్యక్షుడు సయ్యద్ భాష , గాడి పల్లి హరీష్ పాల్గొన్నారు.

మద్యనిషేధంపై మాట్లాడే హక్కు మీకెక్కడిది

- కల్తీ మద్యంతో ప్రాణాలు తీసిన చరిత్ర మీది
- మండలిలో ఎదురుదాడికి దిగిన మంత్రి కొల్లు రవీంద్ర

అమరావతి, మార్చి7(నినాదం న్యూస్) : మద్య నిషేధంపై మాట్లాడే హక్కు వైసీపీ నేతలకు లేదు అని మంత్రి కొల్లు రవీంద్ర అన్నారు. గతంలో నాసిరకం మద్యంతో చాలా మంది అనారోగ్యానికి గురయ్యారని, జంగారెడ్డిగూడెంలో కల్తీ మద్యం తాగి 42 మంది మరణించారన్నారు. బెల్టు దుకాణాలపై తమ ప్రభుత్వం కఠినంగా వ్యవహరిస్తోం దని, నాసిరకమైన 29 మద్యం బ్రాండ్ల అమ్మకాలను నిలిపివేశాం అని తెలిపారు. తాగేవాళ్లను ఒక్కసారిగా మార్చలేమని, ఇది క్రమేపీ జరగాల్సిన పక్రియ అని మంత్రి పేర్కొన్నారు. శాసన మండలిలో ప్రశ్నోత్తరాల సమయంలో ఎమ్మెల్సీల ప్రశ్నలకు మంత్రి కొల్లు రవీంద్ర సమాధానం ఇచ్చారు. 'గత ప్రభుత్వ హయాంలో లిక్కర్ తాగి చాలామంది చనిపోయారు. జంగారెడ్డిగూడెంలో కల్తీ మద్యం తాగి 42 మంది మరణించారు. గతంలో మద్య నిషేధంపై మీ నాయకుడితో మాట్లాడారా?. మద్యంపై మాట్లాడే అర్హత వైసీపీకి లేదు. మద్యపాన నిషేదం చేస్తామని చెప్పి చేశారా?. దశల వారీగా మారుస్తామన్నారు? మార్చారా?. మద్యం షాపులు తాకట్టు పెట్టి అప్పులు కూడా తెచ్చారు. బెల్టు దుకాణాలపై మా ప్రభుత్వం కఠినంగా వ్యవహరిస్తోంది. నాసిరకమైన 29 మద్యం బ్రాండ్ల అమ్మకాలను నిలిపివేశాం. తాగేవాళ్లను ఒక్కసారిగా మార్చలేము.. ఇది క్రమేపీ జరగాల్సిన పక్రియ' అని మంత్రి కొల్లు రవీంద్ర అన్నారు. ప్రభుత్వంలో 66,967 బెల్టు షాపులు ఉండేవని ఆయన చెప్పారు. మద్య నిషేధంపై మాట్లాడే హక్కు వైకాపా నేతలకు లేదన్నారు. గతంలో నాసిరకం మద్యం వల్ల ప్రజలు అనారోగ్యానికి గురయ్యారని పేర్కొన్నారు. గత ప్రభుత్వంలో జరిగిన మద్యం దోపిడీపై దర్యాప్తు జరుగుతోంది' అని కొల్లు రవీంద్ర చెప్పారు.

టీడీఆర్ బాండ్ల కొనుగోళ్లలో భారీగా అవకతవకలు

- విజిలెన్స్, సీఐడీలతో విచారణ చేయిస్తాం
- అసెంబ్లీలో సభ్యులకు మంత్రి నారాయణ సమాధానం

అమరావతి, మార్చి7(నినాదం న్యూస్) : గత ప్రభుత్వంలో టీడీఆర్ బాండ్ల కొనుగోళ్లలో భారీగా అవకతవకలు జరిగాయని మంత్రి నారాయణ అన్నారు. శాసనసభలో ఆయన మాట్లాడారు. ఈ బాండ్ల కొనుగోలులో జరిగిన అక్రమాలపై విజిలెన్స్, సీఐడీలతో విచారణ చేయిస్తామ న్నారు. వాటి నుంచి నివేదిక రాగానే బాధ్యులపై చర్యలు తీసుకుంటామని చెప్పారు. గత ప్రభుత్వ హయాంలో తణుకు, తిరుపతిలో టీడీఆర్ బాండ్ల కొనుగోలులో అక్ర మాలు జరిగాయి. తణుకులో రూ.63.24 కోట్ల విలువ ఉంటే.. రూ.754 కోట్లకు బాండ్లు ఇచ్చారు. తిరుపతిలో రూ.170.99 కోట్లకు 29 టీడీఆర్ బాండ్లు జారీ చేశారు. ప్రస్తుతం 965 టీడీఆర్ బాండ్లు పెండింగ్ లో ఉన్నాయి. మూడు నెలల్లోపు వీటి అక్రమాలపై పూర్తి స్పష్టత ఇస్తాం' అని నారాయణ తెలిపారు. విశాఖలో టీడీఆర్ బాండ్ల అక్రమాలపై విజిలెన్స్, సీఐడీ విచారణ జరుగుతోందని.. నివేదిక రాగానే బాధ్యులపై చర్యలు తీసుకుంటామని మంత్రి నారాయణ తెలిపారు. ప్రశ్నోత్తరాల సమయంలో టీడీఆర్ బాండ్లపై సభ్యులు అడిగిన ప్రశ్నకు మంత్రి సమాధానం ఇచ్చారు. గత ప్రభుత్వంలో టీడీఆర్ బాండ్లలో భారీగా అవకతవకలు జరిగాయని.. ఒక్క విశాఖలోనే కాదు తణుకు, తిరుపతిలో కూడా అక్రమాలు చేశారని చెప్పారు. తణుకులో రూ.63.24 కోట్ల విలువ ఉన్న చోట రూ.754 కోట్లకు బాండ్లు జారీ చేశారని తెలిపారు.రూరల్ ఏరియాలో భూమి తీసుకుని పట్టణంలో ఉన్న ఇంటి వాల్యూతో బాండ్లు ఇచ్చారన్నారు. తిరుపతిలో రూ.170.99 కోట్లకు 29 బాండ్లు జారీ చేశారని అన్నారు. గత ప్రభుత్వంలో అక్రమాలు జరగడంతో తాము వచ్చిన తర్వాత ఐదు నెలలు బాండ్లు జారీ నిలిపివేశామన్నారు. ప్రస్తుతం రాష్ట్రంలో 965 టీడీఆర్‌లు, విశాఖలో 266 టీడీఆర్‌లు పెండింగ్‌లో ఉన్నాయని వెల్లడించారు. మూడు నెలల్లోగా టీడీఆర్ బాండ్ల అక్రమాలపై పూర్తి స్పష్టత ఇస్తామని మంత్రి పేర్కొన్నారు. అలాగే రాష్ట్రంలో రాజీవ్ స్వగృహ కింద చేపట్టిన ప్రాజెక్టులపై అసెంబ్లీలో మంత్రి నారాయణ సమాధానం ఇచ్చారు. 2007లో ఎంఐజీ ఇళ్లు అభివృద్ధి చేసేలా రాజీవ్ స్వగృహ ప్రాజెక్ట్ తీసుకొచ్చామన్నారు. అనంతపురం, కర్నూలులో ప్రాజెక్ట్ పూర్తి అయిందని... మిగిలిన చోట్ల పెండింగ్‌లో ఉందన్నారు. మొత్తం 571.69 ఎకరాల్లో ఈ ప్రాజెక్ట్ కొనసాగుతోందని తెలిపారు. ధరల విషయంలో మంత్రి వర్గ ఉపసంఘం పలు ప్రతిపాదనలు ఇచ్చిందన్నారు. అయితే పెండింగ్‌లో ఉన్న ఇళ్లను రద్దు చేయాలంటే న్యాయపరమైన సమస్యలు వచ్చే అవకాశం ఉందన్నారు. ప్రాజెక్ట్ అమల్లో ఉన్న నియోజకవర్గాల ఎమ్మెల్యేలతో చర్చించి ఎలా ముందుకెళ్లాలని నిర్ణయం తీసుకుంటామని మంత్రి నారాయణ వెల్లడించారు.

ఎమ్మెల్యే కోటా ఎమ్మెల్సీ ఎన్నికలు

- జనసేన తరపున నాగబాబు నామినేషన్
- నాగబాబు అభ్యర్థిత్వాన్ని సమర్థించిన లోకేశ్

అమరావతి, మార్చి7(నినాదం న్యూస్) : ఎమ్మెల్యేల కోటా ఎమ్మెల్సీ అభ్యర్థిగా జనసేన ప్రధాన కార్యదర్శి, డిప్యూటీ సీఎం పవన్ కళ్యాణ్ సోదరుడు నాగబాబు నామినేషన్ దాఖలు చేశారు. నాగబాబు అభ్యర్థిత్వాన్ని మంత్రి నారా లోకేశ్, బీజేపీ ఎమ్మెల్యే విష్ణుకుమార్ రాజు, టీడీపీ రాష్ట్ర అధ్యక్షుడు పల్లా శ్రీనివాసరావు బలపరిచారు. రిటర్నింగ్ అధికారిణి వనితా రాణికి నాగబాబు తన నామినేషన్ పత్రాలు సమర్పించారు. నామినేషన్ కార్యక్రమంలో మంత్రి నాదెండ్ల మనోహర్ సహా ఎమ్మెల్యేలు కొణతాల రామకృష్ణ, బొలిశెట్టి శ్రీనివాస్ పాల్గొన్నారు. నాగబాబు అభ్యర్థిత్వాన్ని ప్రతిపాదిస్తూ జనసేన పార్టీకి చెందిన 10 మంది ఎమ్మెల్యేలు సంతకాలు చేశారు. మంత్రి నాదెండ్ల మనోహర్ స్వయంగా ఈ బాధ్యతను తీసుకొన్నారు. ఎమ్మెల్యేలు మండలి బుద్ధ ప్రసాద్, ఆరణి శ్రీనివాసులు, లోకం నాగ మాధవి, పంచకర్ల రమేష్ బాబు, పత్సమట్ల ధర్మరాజు, సుందరపు విజయ్ కుమార్, అరవ శ్రీధర్, పంతం నానాజీ, బత్తుల బలరామకృష్ణలు సంతకాలు చేశారు. ఎమ్మెల్యేలతో పాటు మంత్రి నాదెండ్ల మనోహర్ కూడా సంతకం చేశారు. ఎమ్మెల్యే కోటా ఎమ్మెల్సీ ఎన్నిక నామినేషన్‌లకు మార్చి 10 చివరి గడువు. ప్రభుత్వ సెలవు రోజులు మినహాయించి.. మిగిలిన ఏ రోజైనా ఉదయం 11 గంటల నుంచి మధ్యాహ్నం 3 గంటల వరకూ శాసనసభ భవనంలో నామినేషన్‌లను స్వీకరిస్తారు. మార్చి 11న ఉదయం 11 గంటలకు నామినేషన్‌ల పరిశీలన, మార్చి 13న మధ్యాహ్నం 3 గంటల్లోపు ఉపసంహరణకు అవకాశం ఉంటుంది.

స్థానిక సమస్యలపై సీపీఎం పోరుబాట

- సైకిల్ యాత్రతో ప్రజలతో మమేకం

కాకినాడ, మార్చి7(నినాదం న్యూస్) : స్థానిక సమస్యలపై సీపీఎం ప్రజా చైతన్య సైకిల్ యాత్ర శుక్రవారం కాకినాడలోని సుందరయ్య భవన్ వద్ద ప్రారంభమైంది. సీపీఎం నేతలు హరిబాబు, సీపీఎం జిల్లా కార్యదర్శి కరణం ప్రసాదరావు, ఎం.రాజశేఖర్, క్రాంతి, వి.రాజబాబు, రాజా, తదితరులు ఈ యాత్రలో పాల్గొన్నారు. కాకినాడ రూరల్ తూరంగి మీదుగా తాళ్లరేవు మండలం చొల్లంగి, చోల్లంగి పేట, మట్లపాలెం తదితర ప్రాంతాల్లోని దళిత కాలనీలు, వెనుకబడిన ప్రాంతాలలో సిపిఎం నేతలు పర్యటించారు. ఈ సందర్భంగా స్థానికులను వారి వారి సమస్యలను అడిగి తెలుసుకున్నారు. ప్రజలపై కేంద్ర, రాష్ట్ర ప్రభుత్వాలు మోయలేని భారాలు వేస్తున్నాయని సీపీఎం రాష్ట్ర కార్యదర్శి వి.శ్రీనివాసరావు దుయ్యబట్టారు. తొమ్మిది నెలల పాలనలో కూటమి ఇచ్చిన హామీలు అమలు కాలేదన్నారు. కరెంట్ ఛార్జీలు పెంచారని, అదానీ స్మార్ట్ మీటర్లు పెడుతున్నారని విమర్శించారు. కాకినాడ రూరల్ తూరంగి మీదుగా తాళ్లరేవు మండలం చొల్లంగి, చోల్లంగి పేట, మట్లపాలెం తదితర ప్రాంతాల్లోని దళిత కాలనీలు, వెనుకబడిన ప్రాంతాలలో సిపిఎం నేతలు పర్యటించారు. ఈ సందర్భంగా స్థానికులను వారి వారి సమస్యలను అడిగి తెలుసుకున్నారు. రోడ్లు, డ్రైనేజీల సమస్యతో పాటు, త్రాగునీటి ఇబ్బందులను సిపిఎం బృందానికి స్థానికులు తెలియజేశారు. అనంతరం ఉపాధ కూలీల సమస్యలను అడిగి తెలుసుకున్నారు. పనికి తగిన వేతనాలు రావడం లేదని, పూర్తిస్థాయిలో ఉపాధి పనులు కల్పించడం లేదని ఈ సందర్భంగా పలువురు ఉపాధి కూలీలు సిపిఎం బృందం ఎదుట ఆవేదన వ్యక్తం చేశారు. సైకిల్ యాత్ర బృందం మత్స్య కారులను కలుసుకోగా తమ సమస్యలతో కూడిన వినతిపత్రం అందజేశారు. ఈ సందర్భంగా శ్రీనివాసరావు మాట్లాడుతూ మత్స్యకారులకి తక్షణమే పరిహారం ఇవ్వాలని డిమాండ్ చేశారు. కాకినాడకు సముద్రం అతి సమీపంలో ఉన్న 10 వేల మత్స్యకార కుటుంబాలు సముద్రం మీద ఆధారపడి జీవిస్తున్నాయని, పరిహారం అందించాలని అన్నారు. మండుటెండలో సైతం సైకిల్ యాత్ర ఉత్సాహంగా సాగుతోంది. సిపిఎం ఆధ్వర్యంలో రాష్ట్ర వ్యాప్తంగా నిర్వహించ తలపెట్టిన ప్రజా చైతన్య యాత్రలను ప్రజా సమస్యలను అడిగి తెలుసుకొని వాటి పరిష్కారానికి పోరాటాలు చేస్తామని సిపిఎం రాష్ట్ర కార్యదర్శి వి. శ్రీనివాసరావు అన్నారు. శుక్రవారం కాకినాడ సుందరయ్య భవన్ నుండి సైకిల్ యాత్ర ప్రారంభమైన సందర్భంగా ఆయన మీడియాతో మాట్లాడారు. ఈ సైకిల్ యాత్ర కాకినాడ నుండి బయలుదేరి ఈరోజు, రేపు తాళ్లరేవు మండలంలో వివిధ గ్రామాల్లో పర్యటించి ప్రజలను కలిసి స్థానిక సమస్యలను అడిగి తెలుసుకుంటామని అన్నారు. రాష్ట్ర వ్యాప్తంగా, జిల్లా వ్యాప్తంగా అనేక సమస్యలు ఉన్నాయని, వాటిని పరిష్కారం చేయాలని డిమాండ్ చేస్తున్నామన్నారు. మండలాల్లో, పట్టణ ప్రాంతాల్లో పాదయాత్రలు నిర్వహించడం జరుగుతుందని తెలిపారు. రాష్ట్ర ప్రభుత్వం అధికారం చేపట్టి 10 నెలలు గడిచినా ఉపాధి కల్పనపై చిత్తశుద్ధి లేదని, ధరలు అదుపులో ఉండడం లేదన్నారు. మరొకవైపు కరెంట్ చార్జీల భారాలు విపరీతంగా వేస్తున్నారని విమర్శించారు. సూపర్ సిక్స్ గురించి గొప్పగా చెప్పడం తప్ప ఏ ఒక్క హామీ అమలు చేయకపోగా, సంక్షేమ పథకాలకు కోత విధిస్తున్నారని పేర్కొన్నారు. కాకినాడ జిల్లాలో కూడా తాగునీటి సమస్య తీవ్రంగా ఉందని, వేసవి తీవ్రత పెరగకుండానే తగిన చర్యలు తీసుకోవాలని కోరుతున్నామన్నారు. ప్రజలను చైతన్య పరుస్తూ తమ యాత్రలు 17 వ తేదీ వరకు జరుగుతాయన్నారు. ప్రజలంతా తమ సమస్యలను సిపిఎం దృష్టికి తీసుకు రావాలని కోరారు. ఈ సందర్భంగా సిపిఎం దృష్టికి వచ్చిన ప్రజా సమస్యల పరిష్కారానికి ఈనెల 22 నుండి 28 వరకు వివిధ రూపాల్లో ఆందోళన చేపడతామన్నారు. అయినా ప్రభుత్వం స్పందించకపోతే ఏప్రిల్, మే నెలల్లో సమరశీల పోరాటానికి సిద్ధం అవుతామన్నారు. ఈ కార్యక్రమం లో సిపిఎం జిల్లా కార్యదర్శి కరణం ప్రసాదరావు, జిల్లా నాయకులు దువ్వ శేషబాబ్జి, కె.ఎస్. శ్రీనివాస్, ఎం. రాజశేఖర్, పలివెల వీరబాబు, సిహెచ్. రాజకుమార్, నీలపాల సూరిబాబు, సిహెచ్. రమణి లతో పాటు డి. క్రాంతి కుమార్, తిరుమలశెట్టి నాగేశ్వర్రావు, కె. సింహాచలం, కె. వీరబాబు, కె. సత్తిరాజు, మలకా రమణ, మేడిశెట్టి వెంకట రమణ, టి. రాజా, జయరాం, భూలక్ష్మి, రెడ్డి, రామకృష్ణ , సుబ్రహ్మణ్యం, కృష్ణాజీ తదితరులు పాల్గొన్నారు.

హైకోర్టులో పేర్ని నానికి ఊరట

- ముందస్తు బెయిల్ ఇచ్చిన కోర్టు

అమరావతి, మార్చి7(నినాదం న్యూస్) : వైఎస్సార్‌సీపీ నేత, మాజీ మంత్రి పేర్ని నాని కి హైకోర్టు లో ఊరట లభించింది. రేషన్ బియ్యం మాయం కేసులో ముందుస్తు బెయిల్ మంజూరు అయింది. పేర్ని నాని కుటుంబ సభ్యులకు సంబంధించిన గోడౌన్ల నుంచి కోట్ల రూపాయల విలువైన బియ్యం మాయం అవ్వడంపై మచిలీపట్నం పోలీస్ స్టేషన్‌లో కేసు నమోదైంది. ఈ కేసులో ఏ 6గా పేర్ని నానిని చేర్చారు.÷ఔటమి ప్రభుత్వం అధికారంలోకి వచ్చాక.. రేషన్ బియ్యం మాయంపై స్పెషల్ ఫోకస్ పెట్టింది. పేదలకు అందాల్సిన బియ్యం పక్కదారి పడుతోందనే ఆరోపణల నేపథ్యంలో.. తనిఖీలు ముమ్మరం చేసింది. ఈ నేపథ్యంలో మాజీమంత్రి పేర్ని నాని పేరు తెరపైకి వచ్చింది. దీంతో ఆయన హైకోర్టును ఆశ్రయించారు. పేర్ని నాని కుటుంబానికి చెందిన మచిలీపట్నంలోని గోదాముల్లో.. రేషన్ బియ్యం తగ్గినట్టు అధికారులు గుర్తించారు. దీంతో కేసు నమోదు చేశారు.

MANAPPURAM HOME FINANCE LTD.
మణప్పురం హోమ్ ఫైనాన్స్ లిమిటెడ్
ఇంతకముందు మణప్పురం హోమ్ ఫైనాన్స్ ప్రైవేట్ లిమిటెడ్
CIN : U65923KL2010PLC039179
యూనిట్ 301 - 315, 3వ అంతస్తు, ఎ వింగ్, కనకియా వాల్ స్ట్రీట్, అంధేరి-కుర్లా రోడ్, అంధేరి ఈస్ట్, ముంబయి-400093.
సంప్రదించు నెం. 022-68194000/022-66211000.

స్వాధీనత ప్రకటన (స్థిరాస్తి కొరకు)

అది అలాపుండగా, మణప్పురం హోమ్ ఫైనాన్స్ లిమిటెడ్ ("MAHOFIN") వారి అధీకృత అధికారి అయిన దిగువ సంతకందారు సెక్యూరిటైజేషన్ అండ్ రీకన్‌స్ట్రక్షన్ ఆఫ్ ఫైనాన్షియల్ అస్సెట్స్ అండ్ ఎన్‌ఫోర్స్‌మెంట్ ఆఫ్ సెక్యూరిటీ ఇంటరెస్ట్ *(యాక్ట్), 2002 (54 ఆఫ్ 2002) క్రింద మరియు సెక్యూరిటీ ఇంటరెస్ట్ (ఎన్‌ఫోర్స్‌మెంట్) రూల్స్, 2002 నందలి రూల్ 9తో చదువబడే సెక్షన్ 13(12) క్రింద సంక్రమించిన అధికారాలను వినియోగించుకొనుచూ సదరు నోటీసు స్వీకరణ తేదీ నుండి 60 రోజులలోపుగా నోటీసు నందు తెలియజేయబడిన మొత్తం మరియు దానిపై వడ్డీతో తిరిగి చెల్లించవలసిందిగా రుణగ్రహీత మరియు సహ-రుణగ్రహీతలను కోరుతూ డిమాండ్ నోటీసు జారీ చేసినారు. రుణగ్రహీత బకాయి మొత్తం తిరిగి చెల్లించుటలో విఫలమైనందున, సదరు రూల్స్‌లోని రూల్ 9తో చదువబడు సదరు *(యాక్ట్) యొక్క సెక్షన్ 13(4) క్రింద అతనికి/ ఆమెకు సంక్రమించిన అధికారాలను వినియోగించుకొని ఇచ్చట దిగువ వివరించబడిన ఆస్తిని దిగువ సంతకందారు వాస్తవముగా స్వాధీనము చేసుకున్నారని రుణగ్రహీతకు మరియు సాధారణ ప్రజానీకానికి ఇందుమూలముగా తెలియజేస్తూ నోటీసు ఇవ్వడమైనది. సదరు ఆస్తితో ఎటువంటి లావాదేవీలు జరుపరాదని మరియు సదరు ఆస్తితో ఎటువంటి లావాదేవీలైననూ సంబంధిత ఆస్తుల ఒక్కొక్కటి కొరకు దిగువ తెలిపిన విధముగా మణప్పురం హోమ్ ఫైనాన్స్ లిమిటెడ్ వారి ఛార్జ్‌కి లోబడి యుండునని ముఖ్యంగా రుణగ్రహీతను మరియు సాధారణ ప్రజానీకాన్ని హెచ్చరించడమైనది.

క్ర. సం.	రుణగ్రహీత మరియు సహ-రుణగ్రహీత పేరు /రుణ ఖాతా నెంబర్/బ్రాంచ్	కల్పించబడిన ఇంటరెస్ట్‌కు సంబంధించి సెక్యూర్డ్ ఆస్తి వివరణ	పంపిన డిమాండ్ నోటీస్ తేది & రావలసిన బకాయి మొత్తం	స్వాధీనత తేది
1	అర్ల సుబ్రమణ్యం, అర్ల సుబ్బ రత్నమ్మ & కొర్రపాటి శివ కుమార్/ NLAP0036009130/కడప	ఆంధ్రప్రదేశ్, పిన్: 516172, పి.ఓ. మైదేకూర్, వై.ఎస్.ఆర్. కడప జిల్లా, మైదుకూరు మండలం, విశ్వనాథపురం పంచాయతీ, ఓ.నిపెంట యొక్క గ్రామ పరిధిలోని జంగం పల్లె, సర్వే నెం. 64, అసెస్‌మెంట్ నెం.550, వార్డు నెం.01, డి/నెం: 1/550.	21-08-2024 & Rs.5,89,504/-	06-03-2025

తేది: 08-మార్చి-2025, ప్రదేశము: కడప
సం/- అధీకృత అధికారి, మణప్పురం హోమ్ ఫైనాన్స్ లిమిటెడ్

రెస్ట్ తీసుకుంటారా.. సస్పెండ్ చేయించమంటారా

- మంత్రి నిమ్మలతో లోకేశ్ ఆసక్తికర సంభాషణ

అమరావతి, మార్చి7(నినాదం న్యూస్) : ఏపీ అసెంబ్లీలో ఆసక్తికర ఘటన చోటు చేసుకుంది. మంత్రి నిమ్మల రామా నాయుడు అనారోగ్యంతోనే అసెంబ్లీ సమావేశాలకు హాజర య్యారు. సెలైన్ బాటిల్ చేతికి పెట్టినప్పుడు వినియోగించే కాన్యులాతో ఆయన సభకు వచ్చారు. ఈక్రమంలో మంత్రి నారా లోకేశ్ ఆయనతో సరదాగా మాట్లాడారు. ఆరోగ్యాన్ని పణంగా పెట్టి పని చేస్తానంటే సస్పెండ్ చేయిస్తానని చమత్కరించారు. విశ్రాంతి తీసుకుంటారా?.. సభ నుంచి సస్పెండ్ చేయించాలా అని వ్యాఖ్యానించారు. నిన్నటితో పోలిస్తే.. ఇవాళ ఆరోగ్యం బాగానే ఉంది అని నిమ్మల బదులిచ్చారు. ఆరోగ్యం సహకరించడం తోనే అసెంబ్లీకి వచ్చానని పేర్కొన్నారు. ప్రశాంత నిద్ర వల్లే ఆరోగ్యం కుదుటపడుతుందని నిమ్మలకు మంత్రి లోకేశ్ సూచించారు. ఆయన విశ్రాంతి తీసుకునేలా రూలింగ్ ఇవ్వాలని డిప్యూటీ స్పీకర్‌ను కోరారు. ఆరోగ్యాన్ని పణంగా పెట్టి పని చేస్తానంటే.. సస్పెండ్ చేస్తా అని మంత్రి నిమ్మల రామానాయుడును ఉద్దేశించి మంత్రి నారా లోకేశ్ సరదాగా అన్నారు. రెస్ట్ తీసుకుంటారా?.. సభ నుంచి సస్పెండ్ చేయించాలా అని నిమ్మలను అడిగారు. అన్నా.. కొంచెం రెస్టు తీసుకోండి అంటూ నిమ్మలకు లోకేశ్ సూచించారు. మంత్రి నిమ్మల అనారోగ్యంతోనే అసెంబ్లీ సమావేశాలకు హాజరయ్యారు. మీకు నిత్యం క్లళెదుట పోలవరం ప్రాజెక్ట్.. నాకు ఏమో పాఠశాలల అభివృద్ధి కనిఎస్తుంటుంది. మీరు రెస్ట్ తీసుకోకోకుంటే మీకు యాపిల్ వాచ్ కొనిచ్చి.. మీ స్లీపింగ్ టైం వాచ్ చేపిస్తా' అని మంత్రి నిమ్మల రామానాయుడుతో మినిస్టర్ నారా లోకేశ్ సరదాగా అన్నారు. 'నిన్నటితో పోలిస్తే ఇవాళ ఆరోగ్యం బాగానే ఉంది. ఆరోగ్యం సహకరించడంతోనే అసెంబ్లీకి వచ్చా' అని నిమ్మల బదులిచ్చారు. ప్రశాంత నిద్ర వల్లే ఆరోగ్యం కుదుటపడుతుందని నిమ్మలకు లోకేశ్ సూచించారు.

విపక్ష హోదా వైకాపా హక్కు

- అది కావాలంటే జనసేన కూటమి నుంచి వైదొగాలి
- బాబు సంపద సృష్టి గాలి మాటలు
- మీడియా పాయింట్ వద్ద బొత్స ఘాటు విమర్శలు

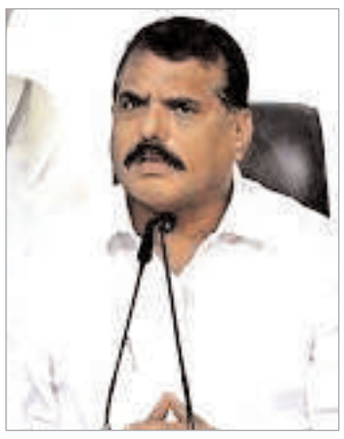

అమరావతి,మార్చి7(నినాదం న్యూస్) : ఏపీ శాసన మండలి వేదికగా వాస్తవాలను వివరిస్తుంటే టీడీపీ వాళ్లు జీర్ణించుకోలేకపోతున్నారని అన్నారు ప్రతిపక్ష నాయకులు బొత్స సత్యనా రాయణ. ఎన్నికల ముందు చంద్రబాబు సంపద సృష్టిస్తామన్నారు కదా?. మరి ఇప్పుడు ఏమైంది మీ సంపద సృష్టి అని ప్రశ్నించారు. ఇదే సమయంలో డిప్యూటీ సీఎం పవన్ కల్యాణ్‌కు అస్సలు అవగాహన లేదు. ప్రతిపక్ష హోదా మా హక్కు సంఖ్యా పరంగా తమకే సీట్లు ఎక్కువ వచ్చాయని పవన్ అంటున్నారు. మాకు ప్రతిపక్ష హోదా ఇవ్వనప్పుడు.. పవన్ కూటమి నుంచి బయటికి రావాలి.. అని డిమాండ్ చేశారు. అసెంబ్లీలో మీడియా పాయింట్ వద్ద ఎమ్మెల్సీ బొత్స మాట్లాడుతూ.. బడ్జెట్ ప్రసంగంపై నేను మాట్లాడాను. మేము ప్రజల తరపున మాట్లాడుతున్నాం. ప్రజల కోసం ప్రశ్నించాల్సిన బాధ్యత మాపై ఉంది కాబట్టే నిలదీస్తున్నాం. రాష్ట్రంలో 18 ఏళ్లు నిండిన మహిళలకు రూ.1500 ఇస్తామన్నారు. బ్జడెట్‌లో ఆ ప్రస్తావనే లేదు. ఉచిత బస్సు పథకానికి సంబంధించి కూడా బ్జడెట్‌లో ప్రస్తావన లేదు. ఎన్నికల ముందు చంద్రబాబు సంపద సృష్టిస్తామన్నారు కదా?. మరి ఇప్పుడు ఏమైంది మీ సంపద సృష్టి?. ఎన్నికల సమయంలో కూటమి ఇచ్చిన హామీలపైనే మేము ప్రశ్నిస్తున్నాం అని అన్నారు. రూ.322 కోట్ల బ్జడెట్ లోటు, విధ్వంసం అనే పదంపైన నేను అసెంబ్లీలో మాట్లాడాను. విద్యుత్ చార్జీలు పెంచమని, ట్రూ ఆఫ్ చార్జీలు వేయమని చెప్పారని తప్పులు మాట్లాడితే మాట్లాడానని చెప్పం. రూ.2400 కోట్లు ఉపాధి హామీ పథకం నిధుల బకాయిలు గురించి చెప్పం. వాస్తవాలు తట్టుకోలేక పోతున్నారు. సూపర్ సిక్స్ అమలు చేస్తామని అధికారంలోకి వచ్చారు. ప్రస్తుతం ఇస్తున్న పథకాల కంటే ఎక్కువ ఇవ్వలేమని మా నాయకుడు వైఎస్ జగన్ ముందే చెప్పారు. ప్రస్తుతానికి సూపర్ సిక్స్‌లో ఒక్కటి అమలు చేస్తున్నారు. తల్లికి వందనంకి 9400 పెట్టి.. డిమాండ్‌లో 8200 కోట్లు చూపించారు.. మరి మిగిలింది ఎక్కడ నుండి తెస్తారు. రైతు భరోసాకి 20వేల రూపాయలు కేంద్రం ప్రభుత్వంతో సంబంధం లేకుండా ఇస్తామని చెప్పారు.. అలా చూసినా 6300 కోట్లు కేటాయించారు.. కావాల్సింది 7500 కోట్లు. 4 లక్షల ఉద్యోగాలు ఇచ్చామని చెప్పారు.. అడిగితే ఉద్యోగాలు వస్తున్నాయని చెప్పారు. నిరుద్యోగ భృతి ఊసే బ్జడెట్ లేదు.. ఆడబిడ్డ నిధి లేదు. 50 ఏళ్లకు పెన్షన్ లేదు. బుల్డోజర్ ప్రభుత్వం.. మాట్లాడితే లాక్కొని వెళ్ళిపోతున్నారు. మహిళలకు ఉచిత బస్సు పెడితే ప్రభుత్వానికి 30 శాతం మాత్రమే భారం.. అది కూడా పెట్టలేకపోయారని బొత్స అన్నారు. చిత్తశుద్ధి, కమిట్మెంట్, చేద్దామనే ఉద్దేశ్యం కూడా లేదు. 93వేల కోట్లు 10 నెలల కాలంలో అప్పులు చేశారు.. మార్క్‌ఫెడ్ నుండి 13వేల కోట్లు అప్పులు చేశారు. సత్యదూరమైన మాటలు, కించపరిచే మాటలు, ఏం మాట్లాడకపోయిన మధ్యలో ఇబ్బంది పెడుతూనే ఉన్నారు. 25వేల కోట్లు బకాయిలు, ఐఆర్, పీఆర్సీ ఇస్తామని చెప్పారు.. ఒక్కటీ అమలు చేయలేదు. జీతాలు కూడా ఒకటో తేదీన పడడం లేదు. సంపద సృష్టి చేస్తామని ఎక్కడ చేస్తున్నారని అన్నారు. చెత్తపన్ను రద్దు చేశారు.. కానీ చెత్త ఎత్తడం లేదు. 80 వేల టన్నులు చెత్త పేరుకుపోయింది. రైతుల సమస్యలపై మాట్లాడితే భరించే పరిస్థితి లేదు. కూటమి సభ్యుల మాదిరిగా అనుకూలంగా మాట్లాడాలి.. భజన చేయాలి అనుకొంటున్నారు. సభలో జరిగిన తీరును ఖండిస్తున్నాం. ప్రజలకు వాస్తవాలు తెలియజేయడానికి మేము ఉండాలి. కోటి 15లక్షల లబ్దిదారులు ఉంటే 85 లక్షల మందికి కేటాయించారు. వాళ్ళు చెప్పిన అప్పులు అన్ని కూడా కూటమి ప్రభుత్వం లో చేసిందే. మా ప్రభుత్వ హయంలో 59వేల కోట్లు అత్యధికంగా చేసింది. పది నెలల కాలంలో లక్ష కోట్లు అప్పులు చేశారు. మేము విధ్వంసం చేస్తే అప్పు ఎలా పుట్టింది?. ప్రజల తరపున మేము ప్రశ్నిస్తూనే ఉంటాం.. ఎన్నికల సమయంలో కూటమి ఇచ్చిన హామీలపైనే మేము ప్రశ్నిస్తున్నాం అని తెలిపారు.

దమ్ముంటే సభకు వచ్చి నిజాలు మాట్లాడాలి

- బయట మీడియాతో ఇష్టానుసారంగా మాట్లాడితే కుదరదు
- పవన్ కళ్యాణ్‌పై అంబటి రాంబాబు వ్యాఖ్యలు దారుణం
- వైకాపా తీరుపై మండిపడ్డ జనసేన ఎమ్మెల్యేలు

అమరావతి, మార్చి7(నినాదం న్యూస్) : జనసేన అధినేత, డిప్యూటీ సీఎం పవన్ కళ్యాణ్‌పై అంబటి రాంబాబు చేసిన వ్యాఖ్యలపై జనసేన నేతలు తీవ్రస్థాయిలో విరుచుకుపడ్డారు. శుక్రవారం అసెంబ్లీ మీడియా పాయింట్ వద్ద తాడేపల్లిగూడెం ఎమ్మెల్యే, జనసేన నేత బోలిశెట్టి శ్రీనివాస్ మాట్లాడుతూ... సత్తెనపల్లి ఇంచార్జి కూడా కానీ అంబటి రాంబాబు పవన్‌పై మాట్లాడుతు న్నారంటూ మండిపడ్డారు. వైసీపీ పాకిస్థాన్ లాంటి దని.. కూటమి ఇండియా లాంటి దంటూ వ్యాఖ్యలు చేశారు. మీరు సభకు రావాలి సమస్యలపై మాట్లా డాలి. బయట ప్రెస్‌మీట్ పెట్టి ఇష్టానుసారం మాట్లా డడం సరికాదు. వైసీపీ లీడర్లు ఒళ్ళు దగ్గర పెట్టుకొని మాట్లాడాలని ఎమ్మెల్యేలు హెచ్చరించారు. 2019 నుంచి 2024 వరకు 5 సంవత్సరాలు రాష్ట్రం చీకటిలో ఉందన్నారు. జగన్ పుట్టగానే ఎంపీ గానో ఎమ్మెల్యే గానో పుట్టలేదని.. తండ్రి పదవి అడ్డంపెట్టుకుని అక్రమ ఆస్తుల సంపాదించింది జగన్ అంటూ విరుచుకుఎ డ్డారు. బియ్యం దొంగలంతా వైసీపీలోనే ఉన్నారన్నారు. చంద్రశేఖర్ రెడ్డి, శ్రీ రంగనాథ్ రాజు, పేర్ని నాని బియ్యం దొంగలు కాదా అని ప్రశ్నించారు. నాదెండ్ల మనోహర్ మంత్రిగా బాధ్యతలు చేపట్టిన తరువాత అక్రమ బియ్యం రవా ణాని అరికట్టారన్నారు. 'నువ్వు ఇరిగేషన్ శాఖ మంత్రిగా పని చేసావ్.. దయా ఫాంవాల్ అంటే ఏంటో తెలియదు నీకు' అంటూ అంబటినిప్రశ్నించారు. కోట్లాది మంది రైతుల కుటుంబాలకు డిప్యూటీ సీఎం పవన్ కళ్యాణ్ అండగా నిలిచారన్నారు. జగన్ సొంత నియోజకవర్గంలో కూడా రైతులకు బాసటగా పవన్ కళ్యాణ

హెచ్‌డిబి ఫైనాన్షియల్ సర్వీసెస్ లిమిటెడ్
HDB FINANCIAL SERVICES
రిజిస్టర్డ్ ఆఫీస్: రాధిక, 2వ అంతస్తు, లా గార్డెన్ రోడ్, నవ్‌రంగ్‌పుర, అహ్మదాబాద్, గుజరాత్, పిన్‌కోడ్- 380009.
బ్రాంచ్ : శ్రీబాలాజీ ఎఎస్ఆర్ టవర్, 1వ అంతస్తు, ఇం.నెం.1-8-616, 1, ప్రకాష్ నగర్, బేగంపేట్, హైదరాబాద్, తెలంగాణ- 500016.

(అనుబంధం-IV) స్వాధీనతా ప్రకటన రూల్ 8(1) చూడండి (స్థిరాస్తి కొరకు)

సెక్యూరిటైజేషన్ అండ్ రీకన్‌స్ట్రక్షన్ ఆఫ్ ఫైనాన్షియల్ అస్సెట్స్ అండ్ ఎన్‌ఫోర్స్‌మెంట్ ఆఫ్ సెక్యూరిటీ ఇంటరెస్ట్ యాక్ట్ 2002 క్రింద మరియు సెక్యూరిటీ ఇంటరెస్ట్ (ఎన్‌ఫోర్స్‌మెంట్) రూల్స్, 2002లోని రూల్ 8&9తో చదువబడు సెక్షన్ 13(12)(3) క్రింద సంక్రమించిన అధికారాలను వినియోగించుకొనుచూ **మెస్సర్స్ హెచ్‌డిబి ఫైనాన్షియల్ సర్వీసెస్ లిమిటెడ్** వారి అధీకృత అధికారి అయిన దిగువ సంతకందారు **రుణ భాతా నెం.లు: 26715747** కి సంబంధించి దరఖాస్తుదారు/సహ-దరఖాస్తుదారులు/హామీదారు **1) ఎస్ఎల్‌జి బ్రాండ్,** 19-ఎ, జనప్రియ అపార్ట్‌మెంట్స్, జి-ఫ్లోర్, బృందావన్ కాలనీ, సరూర్‌నగర్, రంగారెడ్డి, హైదరాబాద్-500035, తెలంగాణ మరియు ఫ్లాట్ నెం.124బి, బికె నెం.4, ఇం.నెం. 10-6-274/124/2, జనప్రియ అపార్ట్‌మెంట్స్, 625. చ.అ.లు, విస్తీర్ణము 19.928 చ.గ.లు. ఎస్.వి.నెం. 54, 55, లింగోజిగూడ, సరూర్‌నగర్, హైదరాబాద్-500035. **2.) చేడుడుపు సంధ్య,** ఫ్లాట్ నెం.124బి, 4వ బ్లాక్, జనప్రియ అపార్ట్‌మెంట్స్, బృందావనం కాలనీ సరూర్‌నగర్, హైదరాబాద్, తెలంగాణ-500035. **3) చేడుడుపు శ్రీనివాస్,** ఫ్లాట్ నెం.124బి, 4వ బ్లాక్, జనప్రియ అపార్ట్‌మెంట్స్, బృందావనం కాలనీ, సరూర్‌నగర్, హైదరాబాద్, తెలంగాణ-500035 వారిని నోటీసులో తెలిపిన బకాయి మొత్తము **తేదీ: 06-12-2024 నాటికి రూ.29,02,039.67 (రూపాయలు ఇరవై తొమ్మిది లక్షల రెండు వేల ముప్పై తొమ్మిది మరియు పైసలు అరవై ఏడు మాత్రమే)** లను సదరు నోటీసు స్వీకరణ తేది నుండి 60 రోజులలోగా తిరిగి చెల్లించమని కోరడమైనది.

దరఖాస్తుదారు/సహ-దరఖాస్తుదారులు/హామీదారు బకాయి మొత్తాన్ని తిరిగి చెల్లించుటలో విఫలమైనందున రూల్ 8 మరియు 9తో చదువబడు సదరు చట్టంలోని సెక్షన్ 13(4) క్రింద అతనికి సంక్రమించిన అధికారములు వినియోగించుకొనుచూ దిగువ తెలియజేయబడిన ఆస్తిని దిగువ సంతకందారు **2025వ సంవత్సరము, మార్చి 6వ తేదీన స్వాధీనము** చేసుకోవడమైనదని దరఖాస్తుదారు/సహ-దరఖాస్తుదారులు/హామీదారు మరియు సాధారణ ప్రజానీకానికి తెలియజేయడమైనది.

కావున ప్రత్యేకించి దరఖాస్తుదారు/సహ-దరఖాస్తుదారులు/హామీదారు మరియు సాధారణ ప్రజానీకాన్ని హెచ్చరించడమేమనగా సదరు ఆస్తితో ఎటువంటి లావాదేవీలు జరుపరాదని ఒకవేళ జరిపినట్లయితే **మెస్సర్స్ హెచ్‌డిబి ఫైనాన్షియల్ లిమిటెడ్** వారికి చెందవలసిన బకాయి మొత్తము **రూ.29,02,039.67 (రూపాయలు ఇరవై తొమ్మిది లక్షల రెండు వేల ముప్పై తొమ్మిది మరియు పైసలు అరవై ఏడు మాత్రమే)** మరియు దానిపై వడ్డీ & ఛార్జీల క్రింద వర్తించును.

సదరు చట్టములోని సెక్షన్ 13లోని సబ్ సెక్షన్ 8 సదుపాయములను వినియోగించుకొనుచూ మీ సెక్యూర్డ్ ఆస్తులను విడిపించుకొనుటకు గల లభ్యతను పొందగలరని దరఖాస్తుదారు/ సహ-దరఖాస్తుదారులు/ హామీదారుల అప్రమత్తతను ఆహ్వానిస్తున్నాము.

సెక్యూరిటీలు-1 యొక్క షెడ్యూల్: గ్రేటర్ హైదరాబాద్ మున్సిపల్ కార్పొరేషన్, ఎల్‌బి నగర్ సర్కిల్ పరిధిలోని రంగారెడ్డి జిల్లా, సరూర్‌నగర్ రెవెన్యూ మండలం, లింగోజిగూడ గ్రామం, సాయి నగర్ కాలనీ వద్ద ఉన్న సర్వే నెం. 54 మరియు 55లలోని 19.92 చ.గ.లు లేదా 16.68 చ.మీ.ల విస్తీర్ణము గల భూమి అవిభాజ్య వాటాతో పాటు "జనప్రియ ఫ్లాట్స్"లోని 625.00 చ.అ.లు (కామన్ ఏరియాలు మరియు బాల్కనీలతో కలుపుకొని) ఫ్లింత్ ఏరియా కలిగిన బ్లాక్ నెం.4 లోని ఇంటి నెం. 10-6-274/19/1 (పిటిఐఎన్ నెం.1031000778) గల గ్రౌండ్ ఫ్లోర్‌లోని రెసిడెన్షియల్ ఫ్లాట్ నెం. 19-ఎ యావదాస్తి. ఉత్తరం: 7.3 మీటర్లు వెడల్పు రోడ్డు/రోడ్డు, దక్షిణం: 6.1 మీటర్ల వెడల్పు రోడ్డు/ఫ్లాట్ నెం.19-బి, తూర్పు: 7.65 మీటర్ల వెడల్పు రోడ్డు/కారిడార్, పశ్చిమం: పార్కింగ్ స్థలం/ట్యాంక్.

సెక్యూరిటీలు-2 యొక్క షెడ్యూల్: గ్రేటర్ హైదరాబాద్ మున్సిపల్ కార్పొరేషన్, ఎల్‌బి నగర్ సర్కిల్ పరిధిలోని రంగారెడ్డి జిల్లా, సరూర్‌నగర్ రెవెన్యూ మండలం, లింగోజిగూడ గ్రామం, సాయి నగర్ కాలనీ వద్ద ఉన్న సర్వే నెం. 54 మరియు 55లలోని 19.92 చ.గ.లు లేదా 16.68 చ.మీ.ల విస్తీర్ణము గల భూమి అవిభాజ్య వాటాతో పాటు "జనప్రియ ఫ్లాట్స్"లోని 625.00 చ.అ.లు (కామన్ ఏరియాలు మరియు బాల్కనీలతో కలుపుకొని) ఫ్లింత్ ఏరియా కలిగిన బ్లాక్ నెం.4 లోని ఇంటి నెం. 10-6-274/124/2 (పిటిఐఎన్ నెం.1031000778ఎ) గల మొదటి అంతస్తులోని రెసిడెన్షియల్ ఫ్లాట్ నెం. 124-బి యావదాస్తి. ఉత్తరం: 7.3 మీటర్లు వెడల్పు రోడ్డు/రోడ్డు, దక్షిణం: 6.1 మీటర్ల వెడల్పు రోడ్డు/ఫ్లాట్ నెం.19-బి, తూర్పు: 7.65 మీటర్ల వెడల్పు రోడ్డు/కారిడార్, పశ్చిమం: పార్కింగ్ స్థలం/ట్యాంక్.

తేది: 06-03-2025 సం/- అధీకృత అధికారి
ప్రదేశము: హైదరాబాద్ హెచ్‌డిబి ఫైనాన్షియల్ సర్వీసెస్ లిమిటెడ్

హెచ్‌డిబి ఫైనాన్షియల్ సర్వీసెస్ లిమిటెడ్
HDB FINANCIAL SERVICES
రిజిస్టర్డ్ ఆఫీస్: రాధిక, 2వ అంతస్తు, లా గార్డెన్ రోడ్, నవ్‌రంగ్‌పుర, అహ్మదాబాద్, గుజరాత్, పిన్‌కోడ్- 380009.
బ్రాంచ్ : శ్రీబాలాజీ ఎఎస్ఆర్ టవర్, 1వ అంతస్తు, ఇం.నెం.1-8-616, 1, ప్రకాష్ నగర్, బేగంపేట్, హైదరాబాద్, తెలంగాణ- 500016.

(అనుబంధం-IV) స్వాధీనతా ప్రకటన రూల్ 8(1) చూడండి (స్థిరాస్తి కొరకు)

సెక్యూరిటైజేషన్ అండ్ రీకన్‌స్ట్రక్షన్ ఆఫ్ ఫైనాన్షియల్ అస్సెట్స్ అండ్ ఎన్‌ఫోర్స్‌మెంట్ ఆఫ్ సెక్యూరిటీ ఇంటరెస్ట్ యాక్ట్ 2002 క్రింద మరియు సెక్యూరిటీ ఇంటరెస్ట్ (ఎన్‌ఫోర్స్‌మెంట్) రూల్స్, 2002లోని రూల్ 8&9తో చదువబడు సెక్షన్ 13(12)(3) క్రింద సంక్రమించిన అధికారాలను వినియోగించుకొనుచూ **మెస్సర్స్ హెచ్‌డిబి ఫైనాన్షియల్ సర్వీసెస్ లిమిటెడ్** వారి అధీకృత అధికారి అయిన దిగువ సంతకందారు Unique Id Number 62945204 **ద్వారా అనుసంధానమైన రుణ భాతా నెం.లు: 9248886** కి సంబంధించి దరఖాస్తుదారు/సహ-దరఖాస్తుదారులు/హామీదారు **1.) కూకట్‌పల్లి టైర్ సర్వీస్,** ఫ్లాట్ నెం.154, జిల్లెలగూడ, కర్మన్‌ఘాట్ క్రాస్ రోడ్, మీర్‌పేట్, హైదరాబాద్-500079, తెలంగాణ మరియు ఇం.నెం. 18-7-297/5, వార్డ్ నం.18, 167.20 చ.మీలు. ఇమ్షిబాన్ అలీ నగర్, యాకుత్‌పుర హైదరాబాద్-500023. **2.) మొహమ్మద్. అబ్దుల్ రహీం,** ఇం.నెం.18-7-297/5, అమన్ నగర్, ఎ మౌలా కా చిల్లా, యాకుత్‌పుర, హైదరాబాద్-500023, తెలంగాణ. **3) ఎం.డీ. అబ్దుల్ జలీల్,** ఫ్లాట్ నెం.154, జిల్లెలగూడ, కర్మన్‌ఘాట్ క్రాస్ రోడ్, మీర్‌పేట్, హైదరాబాద్-500079, తెలంగాణ. **4) మొహమ్మద్ అబ్దుల్ అజీమ్,** ఇం.నెం.18-7-297/5, అమన్ నగర్, ఎ మౌలా కా చిల్లా, యాకుత్‌పుర, హైదరాబాద్-500023, తెలంగాణ. **5) మొహమ్మద్. కలీమ్,** ఇం.నెం.18-7-297/5, అమన్ నగర్, ఎ మౌలా కా చిల్లా, యాకుత్‌పుర, హైదరాబాద్-500023, తెలంగాణ. **6) నజియా బేగం,** ఇం.నెం. 18-7-297/5, అమన్ నగర్, ఎ మౌలా కా చిల్లా, యాకుత్‌పుర, హైదరాబాద్-500023, తెలంగాణ. **7) ముబీన్ సుల్తానా,** ఇం.నెం.18-7-297/5, అమన్ నగర్, ఎ మౌలా కా చిల్లా, యాకుత్‌పుర, హైదరాబాద్-500023, తెలంగాణ. **8) ఇర్షత్ పర్వీన్,** ఇం.నెం.18-7-297/5, అమన్ నగర్, ఎ మౌలా కా చిల్లా, యాకుత్‌పుర, హైదరాబాద్-500023, తెలంగాణ. **9) ఫరీద్ బేగం,** ఇం.నెం. 18-7-297/5, అమన్ నగర్, ఎ మౌలా కా చిల్లా, యాకుత్‌పుర, హైదరాబాద్- 500023, తెలంగాణ. **10) నజియా బేగం,** ఇం.నెం. 18-7-297/5, అమన్ నగర్, ఎ మౌలా కా చిల్లా, యాకుత్‌పుర, హైదరాబాద్-500023, తెలంగాణ. **11) ఎం.డీ. అబ్దుల్ జలీల్,** ఇం.నెం. 18-7-297/5, అమన్ నగర్, ఎ మౌలా కా చిల్లా, యాకుత్‌పుర, హైదరాబాద్-500023, తెలంగాణ వారిని నోటీసులో తెలిపిన బకాయి మొత్తము **తేది: 16.12.2024 నాటికి రూ.24,67,231.28 (రూపాయలు ఇరవై నాలుగు లక్షల అరవై ఏడు వేల రెండు వందల ముప్పై ఒకటి మరియు పైసలు ఇరవై ఎనిమిది మాత్రమే)** లను సదరు నోటీసు స్వీకరణ తేది నుండి 60 రోజులలోగా తిరిగి చెల్లించమని కోరడమైనది.

దరఖాస్తుదారు/సహ-దరఖాస్తుదారులు/హామీదారు బకాయి మొత్తాన్ని తిరిగి చెల్లించుటలో విఫలమైనందున రూల్ 8 మరియు 9తో చదువబడు సదరు చట్టంలోని సెక్షన్ 13(4) క్రింద అతనికి సంక్రమించిన అధికారములు వినియోగించుకొనుచూ దిగువ తెలియజేయబడిన ఆస్తిని దిగువ సంతకందారు **2025వ సంవత్సరము, మార్చి 6వ తేదీన స్వాధీనము** చేసుకోవడమైనదని దరఖాస్తుదారు/సహ-దరఖాస్తుదారులు/హామీదారు మరియు సాధారణ ప్రజానీకానికి తెలియజేయడమైనది.

కావున ప్రత్యేకించి దరఖాస్తుదారు/సహ-దరఖాస్తుదారులు/హామీదారు మరియు సాధారణ ప్రజానీకాన్ని హెచ్చరించడమేమనగా సదరు ఆస్తితో ఎటువంటి లావాదేవీలు జరుపరాదని ఒకవేళ జరిపినట్లయితే **మెస్సర్స్ హెచ్‌డిబి ఫైనాన్షియల్ లిమిటెడ్** వారికి చెందవలసిన బకాయి మొత్తము **రూపాయలు ఇరవై నాలుగు లక్షల అరవై ఏడు వేల రెండు వందల ముప్పై ఒకటి మరియు పైసలు ఇరవై ఎనిమిది మాత్రమే)** మరియు దానిపై వడ్డీ & ఛార్జీల క్రింద వర్తించును.

సదరు చట్టములోని సెక్షన్ 13లోని సబ్ సెక్షన్ 8 సదుపాయములను వినియోగించుకొనుచూ మీ సెక్యూర్డ్ ఆస్తులను విడిపించుకొనుటకు గల లభ్యతను పొందగలరని దరఖాస్తుదారు/ సహ-దరఖాస్తుదారులు/ హామీదారుల అప్రమత్తతను ఆహ్వానిస్తున్నాము.

సెక్యూరిటీలు-1 యొక్క షెడ్యూల్: హైదరాబాద్-టిఎస్, యాకుత్‌పుర, ఇమ్లి బన్, అమన్ నగర్, రంగేలి భిడ్కి వద్ద ఉన్న 46.61 చ.మీ.లకు సమానమైన 55.75 చ.గ.లు (223.00 చ.గ.లలోనిది) (7.97 చ.గ.ల విస్తీర్ణము గల కామన్ ప్యాసేజ్‌తో కలుపుకొని) విస్తీర్ణము గల మున్సిపల్ నెం.18-7-297/5 (పిటిఐఎన్ నెం.1071800331) గల ఇల్లు యావదాస్తి. ఉత్తరం: ఇంటి లోని పోర్షన్, దక్షిణం: పొరుగువారి ఇల్లు, తూర్పు: పొరుగువారి ఇల్లు, పశ్చిమం: 6-0 వెడల్పు కామన్ ప్యాసేజ్.

సెక్యూరిటీలు-2 యొక్క షెడ్యూల్: రంగేలి భిడ్కి వద్ద ఉన్న 46.61 చ.మీ.లకు సమానమైన 55.75 చ.గ.లు (223.00 చ.గ.లలోనిది) (7.97 చ.గ.ల విస్తీర్ణము గల కామన్ ప్యాసేజ్‌తో కలుపుకొని) విస్తీర్ణము గల మున్సిపల్ నెం.18-7-297/5 (గ్రౌండ్ + మొదటి అంతస్తు) గల ఇల్లు యావదాస్తి. ఉత్తరం: సబ్ రోడ్, దక్షిణం: ఇంటిలోని పోర్షన్, తూర్పు: పొరుగువారి ఇల్లు, పశ్చిమం: 6-0 వెడల్పు కామన్ ప్యాసేజ్.

తేది: 06-03-2025 సం/- అధీకృత అధికారి
ప్రదేశము: హైదరాబాద్ హెచ్‌డిబి ఫైనాన్షియల్ సర్వీసెస్ లిమిటెడ్

ప్రభుత్వ సంక్షేమ పథకాలను..

గడపగడపకు తీసుకెళ్లాలి

- కష్టపడ్డ ప్రతీ కాంగ్రెస్ కార్యకర్తకు అండగా ఉంటా..
- ముఖ్య కార్యకర్తల సమావేశంలో ఎమ్మెల్యే జీఎస్సార్

భూపాలపల్లి, మార్చి 7 (నినాదం న్యూస్): ప్రభుత్వ సంక్షేమ పథకాలను గడపగడపకు తీసుకెళ్లే బాధ్యత గ్రామ నాయకులదేనని, కాంగ్రెస్ పార్టీ అధికారంలోకి రావడానికి, తన గెలుపు కొరకు కష్టపడ్డ ప్రతీ ఒక్క కార్యకర్తకు అండగా ఉంటానని భూపాలపల్లి ఎమ్మెల్యే గండ్ర సత్యనారాయణ రావు అన్నారు. శుక్రవారం మధ్యాహ్నం 2 గంటలకు జిల్లా కేంద్రంలోని కాంగ్రెస్ పార్టీ కార్యాలయంలో భూపాలపల్లి మండల కాంగ్రెస్ పార్టీ అధ్యక్షుడు రామచంద్రయ్య అధ్యక్షతన నిర్వహించిన మండలంలోని అన్ని గ్రామాల కాంగ్రెస్ ముఖ్య నాయకుల, కార్యకర్తల సమావేశానికి ముఖ్య అతిథిగా ఎమ్మెల్యే గండ్ర సత్యనారాయణ రావు హాజరయ్యారు. ఈ సమావేశంలో ఎమ్మెల్యే మాట్లాడుతూ... త్వరలో రానున్న స్థానిక సంస్థల ఎన్నికల్లో దాదాపు అన్ని గ్రామాలలో పార్టీ అభ్యర్థులు ఘన విజయం సాధించాలని, అందుకొరకు ప్రతి ఒక్కరూ కలిసికట్టుగా పనిచేయాలని కోరారు. కష్టపడే ప్రతి ఒక్కరికి అవకాశాలు వస్తాయని, పదవులు కోరుకుంటే రావని, ప్రజల మన్ననలు పొందాలని సూచించారు. ప్రభుత్వం అమలు చేస్తున్న అభివృద్ధి, సంక్షేమ కార్యక్రమాలను గడపగడపకు తీసుకెళ్లే బాధ్యత గ్రామ నాయకులదేనన్నారు. వీలైనన్ని ఎక్కువ గ్రామాలు ఏకగ్రీవం అయ్యేలా చూడాలని పిలుపునిచ్చారు. పాత, కొత్త నాయకత్వం అని తేడా లేకుండా పనిచేయాలన్నారు. గ్రామాలలో వర్గాలుగా విడిపోయి పార్టీకి నష్టం చేసేలా చూస్తే ఊరుకునేది లేదన్నారు. అనంతరం రానున్న స్థానిక సంస్థల ఎన్నికలను దృష్టిలో పెట్టుకొని కాంగ్రెస్ పార్టీ నుండి పోటీ చేస్తున్న అభ్యర్థులు పూర్తి స్థాయిలో గెలుపొందేందుకు, ప్రజా ప్రభుత్వం అమలు చేస్తున్న సంక్షేమ పథకాలను నిజమైన లబ్ధిదారులకు అందేలా చూడటానికి, ఆయా గ్రామాల నేతలు, కార్యకర్తలను సమన్వయం చేసేందుకు ఎమ్మెల్యే గండ్ర సత్యనారాయణ రావు భూపాలపల్లి మండలంలోని ఎంపీటీసీ పరిధిలోని గ్రామపంచాయతీలకు సమన్వయ కమిటీలను ప్రకటించారు. మొత్తం 11 ఎంపీటీసీ పరిధిలోని గ్రామ పంచాయతీలకు సమన్వయ కమిటీ లీడర్ల పేర్లను ఎమ్మెల్యే అనౌన్స్ చేశారు.

ప్రభుత్వ కార్యక్రమాలను

పటిష్టంగా అమలుచేయాలి

- పంటలు ఎండిపోకుండా ప్రణాళికాబద్ధంగా సాగునీటి సరఫరా చేయాలి
- ప్రత్యేక కార్యాచరణతో ఇందిరమ్మ ఇండ్ల నిర్మాణం ప్రారంభించాలి
- సమీక్ష సమావేశంలో మంత్రి పొంగులేటి శ్రీనివాస్ రెడ్డి

ఖమ్మం, మార్చి07(నినాదం న్యూస్):

ప్రభుత్వ కార్యక్రమాలను పటిష్టంగా అమలు చేయాలని రాష్ట్ర రెవెన్యూ, హౌజింగ్, సమాచార పౌరసంబంధాల శాఖా మంత్రి పొంగులేటి శ్రీనివాస రెడ్డి అన్నారు. శుక్రవారం మంత్రి కూసుమంచి క్యాంప్ కార్యాలయంలో జిల్లా కలెక్టర్ ముజమ్మిల్ ఖాన్‌తో కలిసి సాగు, తాగునీటి సరఫరా, మున్నేరు రిటైనింగ వాల్, ఇందిరమ్మ ఇళ్ల నిర్మాణం, రోడ్డు మరమ్మతు, అభివృద్ధి తదితర అంశాలపై సంబంధిత అధికారులతో సమీక్షించారు. ఈ సందర్భంగా మంత్రి పొంగులేటి శ్రీనివాస రెడ్డి మాట్లాడుతూ ఖమ్మం జిల్లాలో రైతులు వేసిన పంటలో ఒక్క ఎకరం కూడా ఎండి పోవద్దని, పంట పొలాలకు అవసరమైన నీరు ప్రణాళికాబద్ధంగా రైతులకు అందించాలని అన్నారు. నాగార్జున సాగర్, పాలేరు రిజర్వాయర్లలో ఉన్న నీటిని సమర్థవంతంగా వినియోగిం చుకోవాలని మంత్రి ఆదేశించారు. నీటి పారుదల శాఖ అధికారులు నిరంతరం క్షేత్రస్థాయిలో అందుబాటులో ఉండాలని, నీరు వృధా కాకుండా పటిష్ట చర్యలు చేపట్టాలని, చివరి ఆయకట్టు వరకు సాగునీరు అందేలా పకడ్బందీగా పర్యవేక్షించాలని అన్నారు. సాగునీరు విడుదల షెడ్యూల్ రైతులకు సమాచారం అందించాలని అన్నారు. భక్త రామదాసు, సీతారామ ఎత్తిపోతల పథకానికి సంబంధించి పాలేరు నియోజకవర్గంలో భూసేకరణ పెండింగ్ బిల్లుల సమాచారం అందించాలని అన్నారు. జిల్లాలో మంజూరైన చెక్ డ్యాంలకు ప్రతిపాదనలు తయారు చేసి యూ.టి. ల నిర్మాణానికి టెండర్లు పిలవాలని మంత్రి ఆదేశించారు. నీటిపారుదల శాఖకు సంబంధించి పనులు గ్రౌండింగ్ అయ్యేలా కార్యాచరణ చేపట్టాలని అన్నారు. మున్నేరు నది రిటైనింగ్ వాల్ నిర్మాణానికి 176 ఎకరాల భూమి సేకరించాల్సి ఉందని, భూములు కోల్పోతున్న వారికి ప్రత్యామ్నాయంగా ప్రభుత్వ భూమిని ఇచ్చి, భూసేకరణ చేసేలా అధికారులు రైతులతో చర్చలు జరపాలని అన్నారు. భూనిర్వాసితులకు అభివృద్ధి చేసిన భూములు ప్రత్యామ్నాయంగా అందించి త్వరగా రిటైనింగ్ వాల్ నిర్మాణానికి అవసరమైన భూమి సేకరణ చేయాలని మంత్రి సూచించారు. రిటైనింగ్ వాల్ నిర్మాణానికి సంబంధించి పనుల పురోగతిపై రోజువారి నివేదిక అందించాలని మంత్రి అధికారులను ఆదేశించారు. రిటైనింగ్ నిర్మాణ పురోగతిని ప్రతిరోజు పర్యవేక్షించాలని, ఎప్పటికప్పుడు నిర్మాణ అప్డేట్స్ తనకు అందజేయాలని మంత్రి అన్నారు. మున్నేరు నదికి నిర్మించాల్సిన 17 కిలోమీటర్ల రిటైనింగ్ వాల్ లో 7 కిలోమీటర్ల మేర ప్రభుత్వ భూమి అందుబాటులో ఉందని, ప్రస్తుతం ఇక్కడ పనులు లక్ష్యాల మేరకు వేగంగా జరిగేలా చూడాలని మంత్రి ఆదేశించారు. మిషన్ భగీరథ అధికారులు క్షేత్రస్థాయిలో పర్యటించి త్రాగునీటి సరఫరా ఇబ్బందులను పరిశీలించి క్షేత్ర వాస్తవిక నివేదిక అందించాలని అన్నారు. రాబోయే వేసవి కాలంలో ఒక్క గ్రామంలో కూడా త్రాగునీటి ఇబ్బంది ఉందని వార్త రావద్దని, మిషన్ భగీరథ ద్వారా లేదా స్థానిక వనరుల ద్వారా త్రాగునీటి సరఫరా పటిష్టంగా అందేలా కార్యాచరణ అమలు చేయాలని మంత్రి అన్నారు. మద్దులపల్లి మార్కెట్ రోడ్డు అభివృద్ధి కోసం అవసరమైన భూసేకరణ త్వరగా పూర్తిచేసి రోడ్డు భవనాల శాఖ అధికారులకు సదరు భూమి అప్పగించాలని మంత్రి తెలిపారు. రోడ్డు నిర్మాణంలో ఎక్కడైనా పేదలు ఇండ్లు కోల్పోతే వారికి ఇందిరమ్మ ఇండ్ల పథకం క్రింద మంజూరు చేయాలని అన్నారు. రోడ్లు భవనాల శాఖ పరిధిలో వరదల కారణంగా దెబ్బతిన్న రోడ్ల శాశ్వత మరమ్మత్తులు టెండర్లు చేపట్టి పనులు ప్రారంభించాలని అన్నారు. పైలట్ ప్రాజెక్ట్ క్రింద ప్రతి మండలంలో ఎంపిక చేసిన గ్రామంలో మంజూరు చేసిన ఇందిరమ్మ ఇండ్ల పనులు ప్రారంభించేలా కార్యాచరణ అమలు చేయాలని అన్నారు. ఇందిరమ్మ ఇండ్ల నిర్మాణం ప్రారంభించలేని పేదలు ఎవరైనా ఉంటే వారికి చేయూత నిచ్చి నిర్మాణ పనులు ప్రారంభించేలా చర్యలు తీసుకోవాలని మంత్రి తెలిపారు.

ఈ సమీక్షా సమావేశంలో ఆర్ అండ్ బి ఎస్ఇ హేమలత, ఇర్రిగేషన్ ఎస్ఇ ఎం. వెంకటేశ్వర్లు, ఖమ్మం ఆర్డీఓ నరసింహా రావు, వివిధ శాఖల ఇఇ లు యగంధర్, అనన్య, పుష్పలత, వాణిశ్రీ, డిఇ లు, ఏఇలు సంబంధిత అధికారులు, పాల్గొన్నారు.

ఎల్ఆర్ఎస్ దరఖాస్తులు పెండింగ్ లేకుండా చూడాలి

- హనుమకొండ జిల్లా కలెక్టర్ ప్రావీణ్య

వరంగల్ బ్యూరో (నినాదం న్యూస్): ఎల్ఆర్ఎస్ కోసం వచ్చిన దరఖాస్తులలో వాటికి పేమెంట్ జరిగి ప్రక్రియ పూర్తయ్యే విధంగా సంబంధిత శాఖల అధికారులు చర్యలు చేపట్టాలని హనుమకొండ జిల్లా కలెక్టర్ పి. ప్రావీణ్య అన్నారు. శుక్రవారం హనుమకొండ జిల్లా కలెక్టరేట్ లోని మినీ కాన్ఫరెన్స్ హాల్ లో ఎల్ఆర్ఎస్ దరఖాస్తు ల ప్రక్రియ పై గ్రేటర్ వరంగల్ మున్సిపల్ కార్పొరేషన్ కమిషనర్ అశ్విని తానాజీ వాకడే, జిల్లా అదనపు కలెక్టర్ వెంకట్ రెడ్డి లతో కలిసి మున్సిపల్, కుడా, జిల్లా పంచాయతీ, తదితర శాఖల అధికారులతో సమీక్షా సమావేశాన్ని నిర్వహించారు. ఈ సందర్భంగా మున్సిపల్, కుడా, జిల్లా పంచాయతీ శాఖల లో ఇప్పటి వరకూ పెండింగ్ లో ఉన్న ఎల్ఆర్ఎస్ దరఖాస్తుల పెండింగ్ కారణాలను కలెక్టర్ అధికారులను అడిగి తెలుసుకున్నారు. ఎల్ఆర్ఎస్ దరఖాస్తుల పరిశీలనకు ఎన్ని బృందాలను ఏర్పాటు చేశారని, దరఖాస్తుల పరిశీలనలో ఎదురవుతున్న ఇబ్బందులను కలెక్టర్ అడిగి తెలుసుకున్నారు. ఈ సమావేశంలో జిల్లా కలెక్టర్ ప్రావీణ్య మాట్లాడుతూ మున్సిపల్ పరిధిలోని వార్డు కార్యాలయాలలో హెల్ప్ డెస్క్ లను ఏర్పాటు చేయాలన్నారు. హెల్ప్ డెస్క్ ల ద్వారా ఎల్ఆర్ఎస్ పేమెంట్ పై ప్రచారం జరగాలన్నారు. కుడా పరిధిలో ఉన్న ఎల్ఆర్ఎస్ దరఖాస్తుల పరిష్కారానికి ఎంపీవోలు చర్యలు చేపట్టాలని, పేమెంట్ జరిగిన రెండు రోజుల్లో ఎల్ -1 దశ నుండి తదుపరి చర్యలు చేపట్టాలన్నారు. ఎల్ఆర్ఎస్ దరఖాస్తులు పెండింగ్ లో లేకుండా చర్యలు చేపట్టాలన్నారు. అనంతరం జిల్లాలో తాగునీటి సరఫరాపై అధికారులతో కలెక్టర్ సమీక్ష నిర్వహించారు. జిల్లా లోని గ్రామాలు, ఆవాసాలు సరిపోను తాగునీరు అందుతుందా అని అధికారులను కలెక్టర్ అడిగి తెలుసుకున్నారు. ఈ సందర్భంగా జిల్లా కలెక్టర్ ప్రావీణ్య మాట్లాడుతూ గ్రేటర్ వరంగల్, పరకాల మున్సిపల్ తో పాటు గ్రామాలు ఆవాసాల్లో తాగునీరు సమస్యలు తలెత్తకుండా అధికారులు ఎప్పటికప్పుడు చర్యలు చేపట్టాలన్నారు. తాగునీటి సరఫరాకు సంబంధించి సమస్యలను గుర్తించి వాటిని పరిష్కరించాలన్నారు. ఈ వేసవిలో రానున్న రెండు మూడు నెలల్లో తాగునీటి సమస్యలు తలెత్తకుండా తగిన ప్రణాళికలతో నీటి సరఫరా చేయాలన్నారు. అవసరమైన ప్రాంతాలలో ట్యాంకర్ల ద్వారా నీటి సరఫరా చేయాలన్నారు. ఏవైనా సమస్యలు ఉన్నట్లయితే తమ దృష్టికి తీసుకురావాలన్నారు. ఈ సమావేశంలో మిషన్ భగీరథ ఈఈ మల్లేశం, కుడా పిఓ అజిత్ రెడ్డి, సిపిఓ రవీందర్ రడేకర్, డీఎల్పీఓ గంగ భవాని, సంబంధిత శాఖల అధికారులు పాల్గొన్నారు.

ఎల్ఆర్ఎస్ దరఖాస్తుదారులు 25 శాతం రిబేటును సద్వినియోగం చేసుకోవాలి

- ఈ నెల 31 వరకు మాత్రమే గడువు
- సుడా చైర్మన్ కోమటిరెడ్డి నరేందర్ రెడ్డి, అడిషనల్ కలెక్టర్ ప్రఫుల్ దేశాయ్ వెల్లడి

కరీంనగర్, మార్చి 7(నినాదం న్యూస్): ఎల్ఆర్ఎస్ దరఖాస్తుదారులు ప్రభుత్వం ఇచ్చిన అవకాశాన్ని సద్వినియోగం చేసుకోవాలని ఈ నెల 31 లోపు ఆన్లైన్ లో ఫీజు చెల్లించినట్లయితే 25 శాతం రిబేటు లభిస్తుందని అడిషనల్ కలెక్టర్ ప్రఫుల్ దేశాయ్ తో కలిసి సుడా చైర్మన్ కోమటిరెడ్డి నరేందర్ రెడ్డి పేర్కొన్నారు. సుడా కార్యాలయంలో ఏర్పాటు చేసిన విలేకరుల సమావేశంలో వారు మాట్లాడుతూ దరఖాస్తు దారులు ఎల్ఆర్ఎస్ 2020 వెబ్ సైట్ లోకి వెళ్లి పరిశీలించినట్లయితే వారియొక్క దరఖాస్తు కు సంబంధించి ఫీజు వివరాలు తెలుస్తాయని జిల్లాలోని కార్పొరేషన్,సుడా మరియు మున్సిపాలిటీలు అన్నీ కలిపి 44 వేల437 దరఖాస్తులకు ఫీజు నిర్ణయించ బడిందని తెలిపారు. ఫీజు నిర్ణయించబడని 1435 దరఖాస్తులు ప్రోహిబిటెడ్ లో లేనట్లయితే మళ్లీ ఆన్లైన్ లో దరఖాస్తు చేసుకుంటే తిరిగి పరిశీలించడం జరుగుతుందని తెలిపారు. పది శాతం ప్లాట్లు అమ్మిన వెంచర్స్ కు కూడా మిగితా ప్లాట్లకు ఎల్ఆర్ఎస్ కట్టుకునే అవకాశం ప్రభుత్వం కల్పించిందని అన్నారు. ఈ అవకాశాన్ని దరఖాస్తుదారులందరూ సద్వినియోగం చేసుకోవాలని పేర్కొన్నారు. దరఖాస్తు దారులకు ఏవైనా అనుమానాలు ఉంటే నివృత్తి చేసుకోవడానికి టోల్ ఫ్రీ నెంబర్లు 9652404978, 7093750333కు ఫోన్ చేయవచ్చన్నారు. ఈ విలేకరుల సమావేశంలో సిపివో ఆంజనేయులు,ఫీల్డ్ ఆఫీసర్లు అజయ్ రెడ్డి, సంపత్ తదితరులు పాల్గొన్నారు.

మహిళల సంక్షేమం కోసమే శుక్రవారం సభ

- ఆరోగ్యాన్ని నిర్లక్ష్యం చేయొద్దు
- ఉచిత వైద్య పరీక్షలు చేయించుకోవాలి
- కలెక్టర్ పమేలా సత్పతి

కరీంనగర్, మార్చి 7(నినాదం న్యూస్): మహిళల సమస్యలు పరిష్కరించి

6 లక్షల సబ్సిడీతో.. సంచార చేపల విక్రయం వాహనం పంపిణీ

•రాష్ట్ర రెవెన్యూ శాఖ మంత్రి పొంగులేటి

ఖమ్మం, మార్చి 07(నినాదం న్యూస్):

6 లక్షల సబ్సిడీతో సంచార చేపల విక్రయం వాహనం పంపిణీ చేస్తున్నామని రాష్ట్ర రెవెన్యూ, హౌజింగ్, సమాచార పౌర సంబంధాల శాఖామాత్యులు పొంగులేటి శ్రీనివాసరెడ్డి అన్నారు.శుక్రవారం మంత్రి పాలేరు నియోజకవర్గంలోని కూసుమంచి క్యాంప్ కార్యాలయంలో జిల్లా కలెక్టర్ ముజమ్మిల్ ఖాన్ తో కలిసి మహిళా లబ్ధిదారులకు 10 లక్షల రూపాయల విలువ గల సంచార చేపల విక్రయం వాహనాన్ని పంపిణీ చేశారు.ఈ సందర్భంగా మంత్రి పొంగులేటి శ్రీనివాసరెడ్డి మాట్లాడుతూ మహిళలు ఆర్థికంగా ఎదిగేందుకు ఇందిరమ్మ ప్రభుత్వం ప్రణాళికాబద్ధంగా పనిచేస్తుందని అన్నారు. ఇందిరా మహిళా శక్తి కార్యక్రమం క్రింద వివిధ వ్యాపార యూనిట్ లను ఏర్పాటు చేసి మహిళల స్వాలంబన దిశగా చర్యలు చేపట్టామని అన్నారు. అర్హులైన మహిళలకు 10 లక్షల రూపాయలు విలువ చేసే సంచార చేపల విక్రయం వాహనంను అందిస్తున్నామని అన్నారు. 6 లక్షల రూపాయల సబ్సిడీ, 3 లక్షల రూపాయలు లబ్దిదారుని వాటా, లక్ష రూపాయల సెర్ప్ బ్యాంక్ లింకేజీ రుణాలతో ఇట్టి వాహనాలు పంపిణీ చేస్తున్నామని అన్నారు. ఇట్టి యూనిట్ పంపిణీ కార్యక్రమంలో జిల్లా మత్స్య శాఖ అధికారి శివ ప్రసాద్, ఖమ్మం ఆర్డీఓ నరసింహా రావు, అదనపు డిఆర్డీవో నూరొద్దీన్, అధికారులు, తదితరులు పాల్గొన్నారు.

పండితాపురంలో జాతరకు ముస్తాబైన శివాలయం

ఖమ్మం, మార్చి07(నినాదం న్యూస్): ఈ నెల 11వ తారీకు వరకు కామేపల్లి మండలం, పండితాపురం గ్రామంలో జరిగే శ్రీ పార్వతి సమేత రామలింగేశ్వర స్వామి కళ్యాణం సందర్భంగా జాతర కార్యక్రమం నాలుగు రోజులపాటు ఘనంగా జరుగుతుందని గ్రామ పెద్దలు, డిసిసిబి డైరెక్టర్ మేకల మల్లిబాబు యాదవ్, ధనియాకుల హనుమంతరావు తెలిపారు. శివాలయం ప్రాంగణంలో ఏర్పాట్లను పరిశీలించిన అనంతరం మల్లిబాబు యాదవ్ మాట్లాడుతూ గ్రామంలో రాజకీయాలు వర్గాలకు అతీతంగా పెద్దలంతా కలిసి ఈ కార్యక్రమాన్ని నిర్వహించడం చాలా గొప్ప విషయంగా అభివర్ణించారు. ప్రతి ఏటా మహాశివరాత్రి తర్వాత తొమ్మిది రోజులకు పండితాపురం గ్రామంలో అనాది నుండి శివాలయంలో శ్రీ రామలింగేశ్వర స్వామి కళ్యాణం నిర్వహించబడుతుందని, ఈ సందర్భంగా ఉమ్మడి ఖమ్మం జిల్లాలో కూడలి తీర్థాల జాతర తర్వాత అతిపెద్ద జాతర గ్రామంలో జరుగుతుందని, ఈ జాతరలో దాదాపు నాలుగైదు జిల్లాల నుండి దాదాపు 50 వేల మంది భక్తులు పాల్గొంటారని, సాంస్కృతిక కార్యక్రమాలతో , ఊరేగింపు కార్యక్రమాలతో జాతర ఘనంగా నిర్వహించబడుతుందని గ్రామ పెద్దలు పేర్కొన్నారు. ఈ కార్యక్రమంలోఆలయ పూజారి సుగంధం రామలింగేశ్వరశర్మ,, బానోతు నరసింహ నాయక్, మేకపోతుల మహేష్ అంబటిపూడి వెంకటయ్య, మేకల మల్లికార్జునరావు, కొమ్మిని శ్రీనివాసరావు భూక్య నాగేంద్రబాబు, పాటిబండ్ల ప్రసాదు, దొడ్డ వేణు, జన్నారపు లింగయ్య, పసుమర్తి సత్యం, అంబడిపూడి శ్రీనివాసరావు, బత్తుల ఉపేందర్ శీలం పుల్లయ్య, జక్కంపూడి వెంకటేశ్వర్లు, గాడి పల్లి సైదులు దొడ్డ మల్లేష్ దండగల దేవేంద్ర అయితన బోయిన సత్యం భానోత్ భీముడు, బత్తుల వీరబాబు, బత్తుల నాగరాజు చల్ల మల్లయ్య మొగిలి శ్రీను, బోడ శ్రీను, శబరి నాథ్, దొడ్ల నాగేశ్వరరావు, జలగం శ్రీను తదితరులు పాల్గొన్నారు.

అట్టడుగు వర్గాల మహిళల హక్కులు పరిరక్షించాలి

•ప్రముఖ వైద్యురాలు యలమంచిలి నాగమణి

•సిపిఎం జిల్లా కార్యదర్శి నున్నా నాగేశ్వరరావు

ఖమ్మం, మార్చి07(నినాదం న్యూస్): అట్టడుగు వర్గాల మహిళల హక్కులు పరిరక్షించబడాలని ప్రముఖ వైద్యురాలు ఎలమంచిలి నాగమణి అన్నారు. శుక్రవారం నాడు స్థానిక సుందరయ్య భవనంలో సిపిఎం ఖమ్మం డివిజన్ కమిటీ ఆధ్వర్యంలో జరిగిన సదస్సులో వారు ముఖ్యఅతిథిగా పాల్గొని మాట్లాడుతూ మహిళలు వారి వారి రంగాల్లో ఏ స్థాయిలో కూడా తమ హక్కులను కోల్పోవద్దని, పరిస్థితులు అధిగమించేలా ధైర్యంతో ముందుకు సాగాలన్నారు. ఆడపిల్లలు, మహిళలపై జరిగే దురాచారాలు, గృహ హింస, లైంగిక వేధింపులు, అకృత్యాలపట్ల ఐక్యంగా పోరాడాలన్నారు. సిపిఎం జిల్లా కార్యదర్శి నున్న నాగేశ్వరావు మాట్లాడుతూ కేంద్రంలో భాజపా అధికారంలోకి వచ్చిన తర్వాత మహిళలపై అణచివేత పెరిగిపోయిందని, వారి హక్కులను కాలరాస్తోందని ఆరోపించారు. రాజ్యాంగంలో మనువాదాన్ని చొప్పించేందుకు ప్రయత్నిస్తోందన్నారు. నయా ఫాసిస్ట్ విధానాలను ప్రతిఒక్కరూ వ్యతిరేకించాలని కోరారు. ఈ కార్యక్రమంలో సిపిఎం రాష్ట్ర కమిటీ సభ్యులు ఎర్ర శ్రీకాంత్, మాచర్ల భారతి, ఖమ్మం డివిజన్ కార్యదర్శి వై విక్రమ్, జిల్లా పార్టీ కార్యదర్శివర్గ సభ్యులు బండి పద్మ, జిల్లా కమిటీ సభ్యులు మెరుగు రమణ, పి రమ్య, నాయకులు షేక్ బేగం, అమరావతి, తదితరులు పాల్గొన్నారు.

క్యాన్సర్ ప్రాణాంతక వ్యాధి కాదు

•మొదటిదశలో గుర్తిస్తే పూర్తిగా నయం చేయవచ్చు

•సర్జికల్ ఆంకాలజిస్ట్ యశోద హాస్పిటల్స్ డాక్టర్ శ్రీకాంత్

నిజామాబాద్ ప్రతినిధి, మార్చి 07 (నినాదం న్యూస్) : క్యాన్సర్ ప్రాణాంతకమైన వ్యాధి కాదని దానిని మొదటి దశలోనే గుర్తిస్తే పూర్తిగా నయం చేయవచ్చని చివరి దశలో గనుక గుర్తించినట్లయితే సర్జరీల ద్వారా నయం చేయవచ్చని యశోద హాస్పిటల్ సికింద్రాబాద్ ఆంకాలజిస్ట్ సర్జికల్ డాక్టర్ సోమ శ్రీకాంత్ అన్నారు. శుక్రవారం జిల్లా కేంద్రంలోని యశోద హాస్పిటల్స్ అనుబంధ సంస్థ లో విలేకరుల సమావేశం నిర్వహించారు. అనంతరం ఆయన మాట్లాడుతూ ఉదాహరణగా జిల్లా కేంద్రానికి చెందిన 55 సంవత్సరాల ఒక వ్యక్తిని తాను హైదరాబాదులో మౌత్ క్యాన్సర్ తో బాధపడుతూ తన వద్దకు వచ్చారని ఆయన తంబాకు అధికంగా తినేవాడని దీనితో ఆయన నోటిలో ఫుల్లు ఏర్పడ్డాయని డాక్టర్ కు చూయించకుండా నిర్లక్ష్యం చేయడంతో క్యాన్సర్ కు దారితీసిందని చివరి దశలో తనను సంప్రదించినప్పుడు ఎడమవైపు దవడను పూర్తిగా తొలగించి ప్లాస్టిక్ సర్జరీ చేసి ఛాతి భాగం నుండి కండరాలను తొలగించి ముఖం పైన అతికించడంతో సంవత్సర కాలంగా చికిత్స పొందుతున్నాడని చివరి దశలో ఉండడం వలన అట్టి క్యాన్సర్ కణాలు పూర్తిగా చనిపోకపోవడంతో కీమోతెరపి చేయడం జరిగిందని సదరు రోగిని చూపించారు అనంతరం క్యాన్సర్ వ్యాధి బారిన పడ్డవారు భయపడవద్దని ప్రారంభ దశలోని డాక్టర్ను సంప్రదించినట్లయితే అధునాతన పరికరాలతో క్యాన్సర్ చికిత్సను నయం చేయవచ్చని తెలిపారు. రోగికి ఎలాంటి సైడ్ ఎఫెక్ట్స్ లేకుండా చికిత్స అందించబడుతుందని తెలిపారు.ఈ కార్యక్రమంలో యశోద ఆసుపత్రి అనుబంధ సంస్థ మేనేజరు శ్రీరామ్ సురేష్ తదితరులు పాల్గొన్నారు.

దైవభక్తి చాటిన సీజిఆర్

•మల్లన్న దేవాలయానికి బోరు ఏర్పాటు

•బిఆర్ఎస్ రాష్ట్ర నాయకులు, సిజిఆర్ ట్రస్ట్ చైర్మన్ ఛిమ్ముల గోవర్ధన్ రెడ్డి

జిన్నారం/ పటాన్‌చెరు, మార్చి 7 (నినాదం న్యూస్): గుమ్మడిదల మండలం కానుకుంట గ్రామ పరిధిలోని మల్లన్న దేవాలయం వద్ద భక్తులకు, గ్రామస్తులకు నీటి సౌకర్యం కల్పించేందుకు సిజిఆర్ ట్రస్ట్ చైర్మన్, బీఆర్ఎస్ రాష్ట్ర నాయకుడు చిమ్ముల గోవర్ధన్ రెడ్డి తన స్వంత నిధులతో నీటి బోరు ఏర్పాటు చేశారు. ఈ సందర్భంగా గోవర్ధన్ రెడ్డి మాట్లాడుతూ... ప్రజలకు సేవ చేయాలనే ఉద్దేశంతో తమ ట్రస్ట్ ద్వారా సామాజిక సేవా కార్యక్రమాలు నిర్వహిస్తున్నామని అన్నారు. భవిష్యత్తులో కూడా మరిన్ని అభివృద్ధి పనులు చేపడతాం అని తెలిపారు. అనంతరం గ్రామ పెద్దలు, భక్తులు, ప్రజాప్రతినిధులు, సిజిఆర్ ట్రస్ట్ చేస్తున్న సేవా కార్యక్రమాలను ప్రశంసించారు.ఈ కార్యక్రమంలో మాజీ జడ్పీటీసీ కుమార్ గౌడ్ మాజీ సర్పంచ్ లు నరసింహ రెడ్డి, శ్రీనివాసరెడ్డి, రాజశేఖర్, వేణు, నాయకులు నక్క వెంకటేష్ గౌడ్ తుపాకుల రాజు, నరహరి, మొగులయ్య శ్రీనివాసరెడ్డి, బాల్ రెడ్డి గోపాల్, రమేష్,చంద్రారెడ్డి,వెంకటేష్, కాంతారావు,మురళీ భార్గవ్, యాదయ్య సిజిఆర్ ట్రస్టులు సభ్యులు, గ్రామ పెద్దలు, తదితరులు పాల్గొన్నారు.

మహిళల ముందడుగుతోనే సమానత్వం సాధికారత

•డాక్టర్ స్వర్ణ కుమారి, ఏవో తారా దేవి

ఖమ్మం మార్చి 07(నినాదం న్యూస్): మహిళల ముందడుగుతూనే సమాజంలో మహిళలకు సమానత్వంతో పాటు వారి సాధికారత మవుతుందని ప్రముఖ స్త్రీ , ప్ర సూతి వైద్య నిపుణురాలు స్వర్ణ కుమారి , కామేపల్లి అగ్రికల్చర్ ఏవో తారా దేవి అన్నారు. శుక్రవారం స్థానిక హోటల్ శ్రీధర్ కాన్ఫరెన్స్ హాలులో వీరనారీమణుల ఆశయ సాధన సమితి ఆధ్వర్యంలో ముందస్తు అంతర్జాతీయ మహిళా దినోత్సవం సందర్భంగా" రాజ్యాంగం బి బహుజన మహిళలు సాధికారత" అంశంపై జరిగిన సదస్సులో ముఖ్య అతిథులుగా పాల్గొని ప్రసంగించారు. తొలుత తారా దేవి మాట్లాడుతూ మహిళలు అటే చిన్న చూపుగా భావించేలి సమాజంలో మనం అధైర్య పడకుండా ముందుకు సాగాలని సూచించారు. స్త్రీల ఉన్నతితోనే సమాజం కూడా ఎదుగుతుందన్నారు. మనం నిర్ణయించుకున్న బాటలో మన ముందుకు సాగినప్పుడే మనకు సమానత్వం , సాధికారత లభ్యమవుతుందన్నారు. డాక్టర్ స్వర్ణ కుమారి మాట్లాడుతూ ఎలాంటి కష్టానికి నష్టానికి కుంగిపోకుండా ముందుకు సాగాలని , మహిళలలో అత్యధిక సంఖ్యలో బడుగు బలహీన వర్గాల వారు అభివృద్ధికి అభివృద్ధికి నోచుకోలేక పోతున్నారని , వీరు చదువు , ఆరోగ్యాలపై ప్రధానంగా దృష్టి సారించాలని సూచించారు. నేడు యుక్త వయసు నుండి ప్రౌఢ వయసు వరకు ఒక వైరస్ కారణంగా గర్భాశయ క్యాన్సర్ వస్తుందని ఆందోళన వ్యక్తం చేశారు. దీని నివారణకు మహిళలు టీకాలు వేసుకోవాలని కోరారు. మహిళలు లేని సమాజం ఉండదని , మహిళల వల్లనే ఆ సమాజం అభివృద్ధి చెందుతుందన్నారు. కనుక మహిళలు ధైర్యంతో ముందు అడుగులు వేయాలని తద్వారా సమాజంలో వారికి సమానత్వం , సాధికారత సిద్ధిస్తుంది అన్నారు. వీర నారీ మనుల ఆశయ సాధన సమితి జిల్లా అధ్యక్షురాలు భూక్యా ఉపేంద్ర బాయి అధ్యక్షత వహించి , మాట్లాడుతూ మహిళల సమగ్ర అభివృద్ధికి పాటుపడిన సావిత్రిబాయి పూలే రమాబాయి , పెళ్లి లలిత వంటి వీరనారీమణుల వారి స్ఫూర్తితో వారి ఆశయ సాధనకు కృషి చేయాలని పిలుపునిచ్చారు. తొలుత వీరానారీమణుల చిత్రపటాలకు పూల మాలలు వేసి , నివాళులు అర్పించారు. అనంతరం లంబాడీ హక్కుల పోరాట స మితి రాష్ట్ర ఉపాధ్యక్షుడు సమితి జిల్లా ఉపాధ్యక్షురాలు త్రివేణి, బానోతు బద్రు నాయక్ ను మహిళలు ఘనంగా సన్మానించారు. సమితి జిల్లా ఉపాధ్యక్షురాలు బాణోతు త్రివేణి ప్రసంగించ గా కార్యక్రమంలో ఉపాధ్యక్షురాలు జ్యోతి , కార్యదర్శి స్పందన , సహాయ కార్యదర్శి విజయ , అధికార ప్రతినిధి ఝాన్సీ , జిల్లా ప్రధాన కార్యదర్శి లక్ష్మి , సలహాదారులు లక్ష్మి , గాయకుడు ,రచయిత ఫక్రుద్దిన్ , గాయకుడు పెద్దపాక విజయ్ , ఝాన్సీ , ఎస్సీ ఎస్టీ బీసీ మైనార్టీ ప్రజా సంఘాల నాయకులు జి. రవీందర్ , బానోతు వీరన్న , పెద్దపాక నాగభూషణం , నాగరాజు, రమేష్ , గౌరవ సలహాదారులు శ్రీదేవి , పి. రవి , భవాని , శ్రీదేవి , సరోజిని ,రమ్య , కృష్ణవేణి తదితరులు పాల్గొన గా ముఖ్య అతిథులు డా. స్వర్ణ కుమారి , తార దేవి తో పాటు ఇతర మహిళలను కూడా ఘనంగా సన్మానించారు. ఈ సందర్భంగా కేకు కట్ చేసి , మహిళ దినోత్సవ శుభాకాంక్షలు ప్రకటించారు.

నిర్మాణం, పార్టీ విస్తృతికై కార్యాచరణ

•ప్రజాసమస్యలపై క్షేత్రస్థాయి పోరాటాలు

•సిపిఐ జిల్లా కార్యవర్గ సమావేశంలో బాగం హేమంతరావు

ఖమ్మం, మార్చి07(నినాదం న్యూస్): భారత కమ్యూనిస్టు పార్టీ (సిపిఐ) సంస్థాగత నిర్మాణం, పార్టీ విస్తృతికై కార్యాచరణ రూపొందించుకుని ముందుకు సాగాలని సిపిఐ జాతీయ సమితి సభ్యులు బాగం హేమంతరావు పిలుపునిచ్చారు. స్థానిక సంస్థల ఎన్నికలు పార్టీ శతాబ్ది ఆవిర్భావ ఉత్సవాల నేపథ్యంలో పార్టీని బలోపేతం చేసే దిశగా కార్యక్రమాలు ఉండాలన్నారు. భారత కమ్యూనిస్టు పార్టీ (సిపిఐ) ఖమ్మంజిల్లా కార్యవర్గ సమావేశం శుక్రవారం స్థానిక గిరిప్రసాద్ భవన్ లో జాగర్లమూడి రంజిత్ కుమార్ అధ్యక్షతన జరిగింది. సమావేశంలో హేమంతరావు మాట్లాడుతూ ఇది మహాసభల సంవత్సరమని ప్రజా సంఘాల మహాసభలతో పాటు పార్టీకి సంబంధించి శాఖ, మండల, జిల్లా మహాసభలు నిర్వహించాల్సి ఉందన్నారు. ఖమ్మంజిల్లాలో ఏప్రిల్ 15 నాటికి గ్రామశాఖ మహాసభలను పూర్తి చేయాలని ఆయన సూచించారు. గ్రామశాఖ మహాసభల –సందర్భంగా ఉత్సాహపూరిత వాతావరణం నెలకొనేవిధంగా ఏర్పాట్లు చేయాలన్నారు. పార్టీ శతాబ్ది ఉత్సవ ముగింపు సభలు డిసెంబర్ 26న ఖమ్మంజిల్లాలో జరగనున్నాయని ఆయన తెలిపారు. 30 దేశాల నుంచి అంతర్జాతీయ ప్రతినిధులతో పాటు జాతీయ ప్రతినిధులు పెద్ద సంఖ్యలో పాల్గొనున్నారని ఈ సందర్భంగా లక్షలాది మందితో భారీ బహిరంగ సభ నిర్వహించనున్నట్లు ఆయన తెలిపారు. బిజెపి ఎదుగుదల దేశానికి ప్రమాదమన్న వాస్తవాన్ని గ్రహించాలని హేమంతరావు కోరారు. రాష్ట్రంలో కాంగ్రెస్ ప్రభుత్వం ఆశించిన స్థాయిలో తాను ఇచ్చిన – వాగ్దానాలను అమలు చేయలేకపోతుందని ఆయన అభిప్రాయపడ్డారు. ఉచిత బస్సు మినహా మిగిలిన హామీలను సంపూర్ణంగా అమలు చేయడంలో లోపం ఉందన్నారు. లబ్దిదారులను ప్రభుత్వ సానుకూలురుగా మార్చుకోవడంలో వైఫల్యం ఎంఎల్సీ ఎన్నికలపై పడిందని హేమంతరావు అభిప్రాయపడ్డారు. ప్రజా సంఘాలు పార్టీ, మండల కమిటీలు క్షేత్రస్థాయిలో సమస్యలను గుర్తించి వాటి పరిష్కారానికి పోరాట కార్యక్రమం రూపొందించుకోవాలని ఆయన కోరారు. రైతాంగ సమస్యలకు సంబంధించి కేంద్ర, రాష్ట్ర ప్రభుత్వాల వైఖరి ప్రధాన కారణమన్నారు. వ్యవసాయోత్పత్తులకు ఆశించిన స్థాయిలో మార్కెటింగ్ లేదని పెట్టుబడికి అనుగుణంగా గిట్టుబాటు ధర లభించడం లేదన్నారు. రైతాంగంలో తీవ్ర అసంతృప్తి, ఆవేదన ఉందని ఆవేదన ఆవేశంగా మారితే పాలకులకు ఇబ్బందులు తప్పవని హెచ్చరించారు. ఈ సమావేశంలో సిపిఐ జిల్లా సహాయ కార్యదర్శి దండి సురేష్, సిపిఐ రాష్ట్ర కంట్రోల్ కమిషన్ ఛైర్మన్ మహ్మద్ మౌలానా తదితరులు పాల్గొన్నారు. మార్కెఫెడ్ ద్వారా మొక్కజొన్నలను కొనుగోలు చేసేందుకు కొనుగోలు కేంద్రాలను ఏర్పాటు చేయాలని యాసంగికి సంబంధించి కోతలు ప్రారంభమైనందున ధాన్యాన్ని కొనుగోలు చేసేందుకు కొనుగోలు కేంద్రాలను ప్రారంభించాలని కోరుతూ సమావేశంలో ఏకగ్రీవంగా తీర్మానం చేశారు.

మూడవ రోజు ఇంటర్ పరీక్షలు ప్రశాంతం

•652 విద్యార్థులు గైర్హాజరు

•ఇంటర్ బోర్డు స్క్వాడ్ బృందాల తనిఖీ

నిజామాబాద్ ప్రతినిధి, మార్చి 7 (నినాదం న్యూస్): ఇంటర్మీడియట్ పరీక్షలు శుక్రవారం మొదటి సంవత్సరం ఇంగ్లీష్ పరీక్ష ప్రశాంతంగా జరిగిందని జిల్లా ఇంటర్ విద్య అధికారి తిరుమలపుడి రవికుమార్ తెలిపారు. 652 మంది విద్యార్థులు గైర్హాజరు అయ్యారని తెలిపారు. జిల్లాలో మొత్తం 18,649 మంది విద్యార్థులకు గాను17,997 విద్యార్థులు పరీక్షలకు హాజరయ్యారని తెలియజేశారు. మొత్తం 96.5 శాతం విద్యార్థులు పరీక్షలు రాయగా ఎలాంటి ఇబ్బందులు లేకుండా పరీక్షలు నిర్వహించామని తెలియజేశారు.ఇంటర్ బోర్డు పరీక్షల విభాగం డిప్యూటీ సెక్రటరీ లు యదగిరి, ఖాదర్ షరీఫ్ లు ధర్పల్లి లో రెండు పరీక్ష కేంద్రాలు, భీంగల్ లోని రెండు పరీక్ష కేంద్రాలు, మోర్తాడ్ ప్రభుత్వ జూనియర్ కళాశాల పరీక్ష కేంద్రాన్ని తనిఖీ చేసి సమీక్షించారు. నిజామాబాద్ పట్టణంలోని ఒకటవ టౌన్ పోలీసు స్టేషన్‌లో ప్రశ్న పత్రాల నిక్షిప్తం చేసిన విధానం పరిశీలించి కస్టోడియన్ ప్రశ్న పత్రాల పంపిణీ ని జిల్లా ఇంటర్ విద్య అధికారి రవికుమార్ పరిశీలించారు.జిల్లాలో మొత్తం 57 పరీక్ష కేంద్రాలకు గాను 49 పరీక్ష కేంద్రాలను తనిఖీలు చేశారు.. జిల్లా పరీక్షల నిర్వహణ కమిటీ సభ్యులతో పాటు తాను ఫ్లయింగ్, సిట్టింగ్ స్క్వాడ్ లు, హై పవర్ కమిటీ, బల్క్ అధికారి, కస్టోడియన్లు పరీక్ష కేంద్రాలను తనిఖీ చేసి పర్యవేక్షణ చేసారని జిల్లా ఇంటర్ విద్యా అధికారి తెలియజేశారు.జిల్లా ఇంటర్ విద్యా అధికారి తిరుమలపూడి రవికుమార్ నిజామాబాద్ పట్టణంలోని కంటేశ్వర్ ఎస్సార్ జూనియర్ కళాశాలలు ఏ, బి కేంద్రాలను, దాస్ నగర్ లోని మహాత్మా జ్యోతిబపూలే జూనియర్ కళాశాల, మక్లూర్ ప్రభుత్వ జూనియర్ కళాశాల, నందిపేట్ లోని మోడల్ జూనియర్ కళాశాల, ఐలాపూర్ లోని ప్రభుత్వ జూనియర్ కళాశాల లను తనిఖీ చేసి సమీక్షించారు. హై పవర్ కమిటీ శ్రీనాథ్ ఆధ్వర్యంలో పట్టణంలోని ప్రభుత్వ బాలుర ఖిల్లా జూనియర్ కళాశాల, సిఎస్ఐ జూనియర్ కళాశాల, నిర్మల హృదయ కళాశాల, కాకతీయ జూనియర్ కళాశాలలు, ప్రభుత్వ బాలికల జూనియర్ కళాశాల లను తనిఖీ చేసి సమీక్షించారు. పరీక్షల నిర్వహణ కమిటీ సభ్యులు చిన్నయ్య, రజీయుదిన్ అస్లాం, కనకమహాలక్ష్మి 8 పరీక్ష కేంద్రాలను తనిఖీ చేయగా హై పవర్ కమిటీ శ్రీనాథ్ ఆధ్వర్యంలో 5 పరీక్ష కేంద్రాలను, మూడు ఫ్లయింగ్ స్క్వాడ్ బృందాలు నర్సయ్య, బాలాజీ, యమున బృందం 21 పరీక్ష కేంద్రాలను, సిటింగ్ స్క్వాడ్ బృందాలు ఆరు పరీక్ష కేంద్రాలను తనిఖీ చేశారు. బల్క్ అధికారి బుద్ధిరాజ్ మూడు పరీక్ష కేంద్రాలను తనిఖీ చేసి సమీక్షించారు.

ఇంటర్ పరీక్ష కేంద్రాల పరిశీలన

చేవెళ్ల, మార్చి 07(నినాదం న్యూస్): చేవెళ్ల మండలకేంద్రంలో జరుగుతున్న ఇంటర్ పరీక్షలు కేంద్రాలను తహసీల్దార్ బి. కృష్ణయ్య శుక్రవారం ఉదయం పరిశీలించారు. ఈ సందర్భంగా వారు మాట్లాడుతూ మాస్ కపింగ్‌కి ఎటువంటి తావు లేకుండా,విద్యార్థుల ఎలాంటి ఇబ్బందులు కలుగకుండా తాగిన సదుపాయాలు ఏర్పాటు చేసామన్నారు. ఈ కార్యక్రమంలో రెవిన్యూ సిబ్బంది, కళాశాల ప్రిన్సిపాల్స్,ఉపాధ్యాయులు పాల్గొన్నారు.

మహిళలు అన్ని రంగాల్లో ముందుండాలి

•తహసీల్దార్ శకుంతల, మాజీ ఎంపీపీ మంజు భార్గవి

ఆళ్లపల్లి, మార్చి 7 నినాదం న్యూస్ : మహిళలు అన్ని రంగాలలో రాణించాలని తాసిల్దార్ వి.వి శకుంతల, మాజీ ఎంపీపీ కొంద్రు మంజు భార్గవి, విద్యాశాఖ అధికారి ఎంఈఓ కొమరం శాంతారావు అన్నారు.ఆళ్లపల్లి మండల పరిధిలోని అనంతోగు బాలికల ఆశ్రమ పాఠశాలలో శుక్రవారం టిపిటిఎఫ్ ఆళ్లపల్లి మండల శాఖ ఆధ్వర్యంలో ఘనంగా అంతర్జాతీయ మహిళా దినోత్సవం సందర్భంగా మహిళా చైతన్య సదస్సుని టిపిటిఎఫ్ జిల్లా కౌన్సిలర్ ఏజి హెచ్ఎస్ జిహెచ్ఎం. సిహెచ్. భద్రమ్మ సభ అధ్యక్షతన జరిగిన సమావేశంలో వారు మాట్లాడుతూ...మానవ సృష్టికి జీవం పోసేది స్త్రీ అని, ఇల్లాలు చదువుకుంటే కుటుంబం బాగుపడుతుంది. మహిళలు చదువుకుంటే దేశ అభివృద్ధి సాధ్యమవుతుందని అన్నారు. నేటి సమాజంలో మహిళలు కూడా అన్ని రంగాలలో ముందుండాలని ఇప్పటికే చాలామంది మహిళలు చాలా రంగాలలో రాణిస్తున్నారని ప్రభుత్వాలు కూడా మహిళలకు సమానమైన హక్కులతో పాటు ప్రత్యేకమైన చట్టాలను, రిజర్వేషన్లు కూడా ప్రభుత్వం కల్పిస్తున్నారని వివరించారు.బాలికలు కూడా ఉన్నత చదువులు చదివి సమాజంలో గౌరవప్రదమైన వృత్తిలలో స్థానం సంపాదించి తల్లిదండ్రులకు గురువులకు పేరు ప్రాక్యతలు తీసుకురావాలని కోరారు.తదనంతరం ఘనంగా మహిళా ఉపాధ్యాయులను శాలువాలతో సత్కరించారు. ఈ కార్యక్రమంలో కేజీబీవీ ఎస్ఓ బి.సరోజన, జెడ్పిహెచ్ఎస్ మర్కోడు పాఠశాల ప్రధానోపాధ్యాయులు బాబులాల్, టిపిటిఎఫ్ జిల్లా ఉపాధ్యక్షులు జోగ రాంబాబు, ఏటి రాష్ట్ర నాయకులు ముడిగ సమ్మయ్య, టిపిటిఎఫ్ మండల అధ్యక్ష ప్రధాన కార్యదర్శులు ఈసం ముత్తయ్య, బానోతు భోజ్య, ఉపాధ్యాయులు బిక్షమయ్య, నెర్రూ, రామయ్య, మోహన్ బాబు, నాగమణి, మమత, రాణి, నీలావతి, పద్మాబాయి, ఈశ్వరి, స్వరూప, లీలావతి, సమ్మక్క, లక్ష్మి, వినోద, స్వర్ణ, సుధా, అనిత, సంధ్యారాణి, భాగ్యశ్రీ, రోజా, రమణి, తదితరులు పాల్గొన్నారు.

కుల సంఘం దౌర్జన్యం

•రాత్రికి రాత్రే ఇంటి ప్రహరి కుల్చివేత

•పోలీసులకు ఫిర్యాదు చేస్తే కుల బహిష్కరణ పేరిట బెదిరింపులు

•రూరల్ పోలీస్‌స్టేషన్‌లో బాధితుల ఫిర్యాదు

నిజామాబాద్ ప్రతినిధి, మార్చి7(నినాదం న్యూస్) : తాము స్వార్జితంతో ఇతరుల వద్ద కోనుగోలు చేసిన భూమిలో ఇళ్లు కట్టుకుంటే తమపై కుల సంఘం దౌర్జన్యంకు పాల్పడిందని, రాత్రికి రాత్రే ఇంటి ప్రహరీ కుల్చివేశారని... ప్రశ్నిస్తే కుల బహిష్కరణ చేస్తామని బె దిరించారని భాదితులు వాపోయారు. నిజామాబాద్ రూరల్ మండలం ధర్మారం (ఎం) గ్రామానికి చెందిన ఎర్రోళ్ల నిర్మల శుక్రవారం రూరల్ పోలీస్ స్టేషన్ లో ఫిర్యాదు చేశారు. అనంతరం వారు విలేకరులతో మాట్లాడారు.నిజామాబాద్ రూరల్ మండలంలోని ధర్మారం (ఎం) గ్రామానికి చెందిన ఎర్రోళ్ల నిర్మల సొంత స్థలంలో ఇల్లు నిర్మించుకుంటే కుల సంఘానికి చెందిన కొంతమంది ఈ ఇల్లు ప్రహరీ గోడ మా స్థలంలోకి వచ్చిందని చెప్పడంతో ఎమ్మార్వో ఆధ్వర్యంలో ఇంటి స్థలాన్ని పరిశీలించి ప్రహరీ గోడ కొంత భాగం సంఘానికి సంబంధించిన స్థలంలోకి వచ్చిందని,ఆ భాగాన్ని తొలగించాలని సూచించగా,ఆ విషయాన్ని ఒప్పుకొని అంగీకరించామని తెలిపారు. కానీ సంఘానికి చెందిన కొంతమంది వ్యక్తులు గురువారం అర్ధరాత్రి ఎమ్మార్వో సూచించిన స్థలంతో పాటు ఇంటి ప్రహరి గోడను కూల్చివేయడం జరిగిందన్నారు. అడ్డు వెళ్లిన మమ్మల్లి మహిళలని కూడా చూడకుండా బూతులు తిడుతూ, నా కుమారుడిపై దాడికి పాల్పడ్డారని తెలిపారు. ఈ విషయంలో పోలీస్ అధికారులకు పిర్యాదు చేస్తే కుల బహిష్కరణ చేస్తామని బెదిరంపులకు పాల్పడ్డారని వాపోయారు. ఈ విషయంలో డయల్ 100 కు పిర్యాదు చేసిన శుక్రవారం ఉదయం వచ్చి పరిశీలిస్తామని చెప్పారన్నారు. రాత్రి రూరల్ పోలీస్ స్టేషన్ లో లీఖిత పూర్వకంగా పిర్యాదు చేసేందుకు వేళ్లగా స్పంధించలేదని. శుక్రవారం ఉదయం రూరల్ ఎస్సై అందుబాటులో లేకపోవడంతో పోలీసు స్టేషన్ లో అధికారులకు పిర్యాదు చేయడం జరిగిందని తెలిపారు.మా ఇంటి చుట్టు రాత్రులు కొంత మంది తిరుగుతూ బెదిరిస్తున్నారని,మాకు,మా కుటుంబ సభ్యులకు ప్రాణహాని ఉందని జిల్లా అధికారులు మాకు న్యాయం చేయాలని కోరారు. ఆమె వెంట శారద,లీల ఉన్నారు.

మహిళలు అన్ని రంగాల్లో సాధికారికతను సాధించాలి

- ప్రేమ, త్యాగం, సహనానికి ప్రత్యేక శక్తి మహిళ
- డిగ్రీ కళాశాల ప్రిన్సిపాల్ రఘునందన్

వనపర్తి ప్రతినిధి, మార్చి 7 (నినాదం న్యూస్)
ప్రేమ, త్యాగం, సహనానికి ప్రతీక నారి శక్తి అని, మహిళలు అన్ని రంగాల్లో సాధికారికతను సాధించాలని కళాశాల ప్రిన్సిపాల్ రఘునందన్ అన్నారు. వనపర్తి జిల్లా కేంద్రంలోని ప్రభుత్వ డిగ్రీ కళాశాల (కో-ఎడ్యుకేషన్) లో ఎన్ఎస్ఎస్ యూనిట్స్, డబ్ల్యూఈసి ఆధ్వర్యంలో శుక్రవారం అంతర్జాతీయ మహిళా దినోత్సవం, వికసిత భారత్ -యూత్ పార్లమెంట్ 2025 పై అవగాహన కార్యక్రమాన్ని నిర్వహించారు. ఈ సందర్భంగా మహిళా సిబ్బందికీ శాలువాతో సన్మానించారు. అనంతరం కళాశాల ప్రిన్సిపాల్ రఘునందన్ మాట్లాడుతూ ఎంతటి క్లిష్ట పరిస్థితులైన ఎదుర్కొనే నేర్పరితనం, కుటుంబ, సమాజ అవసరానికి ఆసరాగా నిలిచే ధీరత్వం మగువకు ఉందని తెలియజేశారు. ఈ కార్యక్రమంలో కళాశాల వైస్ ప్రిన్సిపల్ కే.ఉమా, లెక్చరర్లు ధామ్ సింగ్, బి.వెంకటస్వామి, రామకృష్ణమూర్తి, సునీత భాయ్, రాఘవేంద్ర, మల్లికార్జున్, యాదగిరి, విద్యార్థిని విద్యార్థులు అధిక మొత్తంలో పాల్గొన్నారు.

ట్రక్కు బోల్తాపడి ఒకరు మృతి, ఇద్దరి పరిస్థితి విషమం

నర్సంపేట, మార్చి 7 (నినాదం న్యూస్)
నర్సంపేట నియోజకవర్గం చెన్నారావుపేట మండలం కోనాపురం శివారులో ప్రమా దవశాత్తు 40 మంది కూలీలతో వెళ్తున్న ట్రక్కు బోల్తాపడి ఒకరు మృతిచెం దాగా ఇద్దరి పరిస్థితి విష మం, పలువురికి గాయాలు జరిగాయి.చెన్నారావుపేట మండలం జీడిగడ్డతండా నుండి నర్సంపేట మండలం ఇటుకాలపల్లి గ్రామానికి మిర్చి ఏరడానికి వెళుతుండగా జరిగిన ప్రమాదంలో గాయపడ్డ వారిని వరంగల్ ఆసుపత్రి లో చికిత్స పొందుతున్న విషయాన్నీ తెలుసుకున్న లిభారతీయ జనతా పార్టీ వరంగల్ జిల్లా ప్రధాన కార్యదర్శి డాక్టర్ గోగుల రాణా ప్రతాప్ రెడ్డి గారులి హాస్పిటల్ లో చికిత్స పొందుతున్న బాణోత్ ఈర్య,బానోత్ బుజ్జమ్మ,అంగోత్ రాములమ్మ పేషెంట్లను పరామర్శించడం జరిగింది.లిమరణించిన భూక్య, సుఖ్య కుటుంబాలను మరియు చికిత్స పొందుతున్న కుటుంబాలను వెంటనే ప్రభుత్వం ఆర్థికంగా ఆదుకోవాలని ఈ సందర్భంగా డిమాండ్ చేశారు.. చికిత్స పొందుతున్న వారికి మెరుగైన వైద్యం అందించే విధంగా డాక్టర్లలతో మాట్లాడి వారి కుటుంబ సభ్యులను పరామర్శించడం జరిగింది.ఈకార్యక్రమంలో సీనియర్ నాయకులు మాజీ జిల్లా కార్యదర్శి సంగెం శంకర్, బీజేవైఎం జిల్లా కార్యదర్శి ఎర్ర రాజు,జీడిగడ్డ తండ బిజెపి నాయకులు హరి,తదితరులు పాల్గొన్నారు.

బాధితులను పరామర్శించిన రాణా

నర్సంపేట, మార్చి 7(నినాదం న్యూస్):
నర్సంపేట నియోజకవర్గం చెన్నారావుపేట మండలం కోనాపురం శివారులో ప్రమాదవశాత్తు 40 మంది కూలీలతో వెళ్తున్న ట్రక్కు బోల్తాపడి ఒకరు మృతిచెందాగా ఇద్దరి పరిస్థితి విషమం, పలువురికి గాయాలు జరిగాయి.చెన్నారావుపేట మండలం జీడిగడ్డతండా నుండి నర్సంపేట మండలం ఇటుకాలపల్లి గ్రామానికి మిర్చి ఏరడానికి వెళుతుండగా జరిగిన ప్రమాదంలో గాయపడ్డ వారిని వరంగల్ ఎంజిఎం ఆసుపత్రి లో చికిత్స పొందుతున్న విషయాన్నీ తెలుసుకున్న భారతీయ జనతా పార్టీ వరంగల్ జిల్లా ప్రధాన కార్యదర్శి డాక్టర్ గోగుల రాణా ప్రతాప్ రెడ్డి శుక్రవారం పరామర్శించారు.హాస్పిటల్ లో చికిత్స పొందుతున్న బాణోత్ ఈర్య,బానోత్ బుజ్జమ్మ,అంగోత్ రాములమ్మ పేషెంట్లను, పరామర్శించడం జరిగింది.మరణించిన భూక్య, సుఖ్య కుటుంబాలను మరియు చికిత్స పొందుతున్న కుటుంబాలను వెంటనే ప్రభుత్వం ఆర్థికంగా ఆదుకోవాలని ఈ సందర్భంగా రాణా డిమాండ్ చేశారు. చికిత్స పొందుతున్న వారికి మెరుగైన వైద్యం అందించే విధంగా డాక్టర్లలతో మాట్లాడి వారి కుటుంబ సభ్యులను పరామర్శించడం జరిగింది.ఈకార్యక్రమంలో సీనియర్ నాయకులు మాజీ జిల్లా కార్యదర్శి సంగెం శంకర్, బీజేవైఎం జిల్లా కార్యదర్శి ఎర్ర రాజు,జీడిగడ్డ తండ బిజెపి నాయకులు హరి,తదితరులు పాల్గొన్నారు.

అత్యాచారం చేసిన నిందితుడిపై అట్రాసిటీ కేసు నమోదు చేయాలి

-సిఐటియు జిల్లా అధ్యక్షుడు మండ్ల రాజు డిమాండ్

వనపర్తి ప్రతినిధి, మార్చి 7 (నినాదం న్యూస్) :
జగిత్యాల జిల్లా రాయికల్ ఆశా వర్కర్ పై అత్యాచారం చేసిన నిందితుడిపై ఎస్సీ, ఎస్టీ అట్రాసిటీ కేసు నమోదు చేయాలని సిఐటియు జిల్లా అధ్యక్షుడు మండ్ల రాజు, ఆశ వర్కర్స్ యూనియన్ జిల్లా కార్యదర్శి సునీత డిమాండ్ చేశారు. శుక్రవారం వనపర్తి జిల్లా కేంద్రంలోని అంబేద్కర్ చౌక్ లో ఆశా వర్కర్స్ యూనియన్ (సిఐటియు) ఆధ్వర్యంలో నిరసన కార్యక్రమాన్ని చేపట్టారు. ఈ సందర్భంగా వారు మాట్లాడుతూ అత్యాచారానికి గురైన ఆశా వర్కర్ కుటుంబానికి న్యాయం చేయాలని ప్రభుత్వాన్ని డిమాండ్ చేశారు. ఎఫ్ఐఆర్ లో ఎస్సీ, ఎస్టీ అట్రాసిటీ కేసు నమోదు చేయాలని, నష్టపరిహారం కింద రూ.5 లక్షలు ఇవ్వాలని, కలెక్టర్ నిధుల నుండి తక్షణ ఆర్థిక సహాయం కింద రూ.50 వేలు ఇవ్వాలని, కుటుంబంలో ఒకరికి ఉద్యోగం, ఇంటి స్థలంతో పాటు ఇల్లు కట్టించి ఇవ్వాలని, ఆశా వర్కర్లకు రక్షణ కల్పించడం కోసం కృషి కృషి చేయాలని డిమాండ్ చేశారు. లేని పక్షంలో రాష్ట్రవ్యాప్తంగా పోరాటాలు ఉధృతం చేస్తామని హెచ్చరించారు. ఈ కార్యక్రమానికి అఖిలభారత ప్రజాతంత్రం మహిళా సంఘం ఐద్వా జిల్లా కార్యదర్శి ఏ.లక్ష్మి, జిల్లా అధ్యక్షురాలు గద్వాల సాయిలీల, వికలాంగుల హక్కుల జాతీయ వేదిక మహిళా కన్వీనర్ విజయలక్ష్మి, ఆశ వర్కర్స్ యూనియన్ నాయకులు భాగ్య, సునీత, రమాదేవి, లక్ష్మీ, సంతోష, రేణుక, శ్యామల పాల్గొన్నారు

సినిమా రంగంలోనే నూతన ఒరవడి సృష్టించిన రారాజా సినిమా

డోర్నకల్ /మరిపెడ మార్చ్ 07 (నినాదం న్యూస్):
సినిమా రంగంలోనే నూతన ఒరవడిని సృష్టించిన రారాజా సినిమాను ప్రేక్షకులు ఎంతగానో ఆదరించారు.. సినిమా చరిత్రలోనే కథ నాయిక, కథానాయకుడు, ఆర్టిస్టులు ఎవరి ముఖ చిత్రాలు కనిపించకుండానే కేవలం కథ కథనంపై సినిమాలో నిర్మించడం ఇదే తొలిసారి కావడం విశేషం..సినిమా రంగంలో నిలదొక్కుకోవడం అంటే ఎంతో ధైర్య సాహసాలు చేయాలి... ప్రేక్షకులను మెప్పించే విధంగా సినిమాలు తీయగలిగినప్పుడే సినిమా రంగంలో నిలబడగలుగుతారు..అలాంటి సినిమాను మహబూబాబాద్ జిల్లా డోర్నకల్ నియోజకవర్గం మరిపెడ మండలంలోని బురహాన్ పురం గ్రామ వాస్తవ్యులు చంద్రమౌళి తనయులు శివ ప్రసాద్,హరి ప్రసాద్ దర్శకత్వం వహించి నిర్మాణ రంగంలో తమ సత్తాను చాటడం నిజంగా మహబూబాద్ జిల్లాకు దక్కిన అరుదైన గౌరవంగా ప్రజలు భావిస్తున్నారు... కావున ప్రేక్షకులు ప్రత్యక్షంగా సినిమా థియేటర్లలో వీక్షించి సపోర్ట్ గా నిలవాలని కోరారు..

ఎల్ఆర్ఎస్ ప్రక్రియను వేగవంతం చేయాలి

- కలెక్టర్ రాహుల్ శర్మ

భూపాలపల్లి, మార్చ్ 6 (నినాదం న్యూస్):
ఎల్ ఆర్ ఎస్ ప్రక్రియను వేగవంతం చేయాలని జిల్లా కలెక్టర్ రాహుల్ శర్మ మున్సిపల్, పంచాయతి అధికారులను ఆదేశించారు. శుక్రవారం ఐడిఓసి కార్యాలయ సమావేశపు హాలులో ఎల్ ఆర్ ఎస్ ప్రక్రియ పూర్తి చేయు అంశంపై మున్సిపల్, పంచాయతీ అధికారులకు ఒక శిక్షణా కార్యక్రమం నిర్వహించి పవర్ పాయింట్ ప్రజెంటేషన్ ద్వారా అవగాహన కల్పించారు. ఈ సందర్భంగా ఆయన మాట్లాడుతూ వ్యక్తిగత ఇంటి స్థలాలు, లే అవుట్లు క్రమబద్ధీకరణకు జిల్లా వ్యాప్తంగా 8312 దరఖాస్తులు వచ్చినట్లు తెలిపారు. దరఖాస్తు దారునికి క్రమబద్ధీకరణ సమాచారం ఇవ్వాలని, సోమవారం మున్సిపాలిటీతో పాటు అన్ని మండలాల్లో దరఖాసు దారులతో సమావేశం నిర్వహించి క్రమబద్ధీకరణపై అవగాహన కల్పించాలని ఆదేశించారు. ఎల్ఆర్ఎస్ అమలులో వేగం పెంచే కార్యక్రమంలో భాగంగా ఈ నెలాఖరులోగా ఫీజు చెల్లింపులో 25 శాతం రాయితీ ఇవ్వనున్నట్లు తెలిపారు. రాయితీ ఈ నెలాఖరు వరకు మాత్రమే వర్తిస్తుందని దరఖాస్తు దారులు ఈ వన్ టై రాయితీని సద్వినియోగం చేసుకోవాలని ఆయన సూచించారు. మున్సిపల్, పంచాయతి కార్యాలయాల్లో దరఖాస్తుదారుల సౌకార్యార్థం హెల్ప్ డెస్క్, కాల్ సెంటర్ ఏర్పాటు చేయాలని ఆదేశించారు. రోజువారీగా దరఖాస్తులు క్రమబద్ధీకరణను సమీక్షించనున్నట్లు తెలి పారు. దరఖాస్తులు అధికంగా ఉన్న మండలాల్లో అదనపు సిబ్బందిని ఏర్పాటు చేసుకోవాలని అన్నారు. ఎల్ఆర్ఎస్ అమలులో పలు వెసులు బాట్లు కల్పిస్తున్న నేపథ్యంలో నిషేధిత జాబితాలో ఉన్న భూముల విషయంలో మాత్రం తగు జాగ్రత్తగా ఉండాలని సూచించారు.
పారిశుద్ధ్య కార్యక్రమాలు నిరంతరాయంగా జరగాలి. పారిశుద్ధ్య కార్యక్రమాలు నిరంతరాయంగా జరగాలని జిల్లా కలెక్టర్ రాహుల్ శర్మ మున్సిపల్, పంచాయతి అధికారులను ఆదేశించారు. శుక్రవారం ఐడిఓసి కార్యాలయపు సమావేశపు హాలులో మున్సిపల్, గ్రామ పంచాయతిల్లో పారిశుద్ధ్య కార్యక్రమాలు నిర్వహణ, సింగల్ యూస్ ప్లాస్టిక్ వినియోగం తగ్గించుట, వేసవిలో మొక్కల సంరక్షణ చర్యలు తదితర అంశాలపై మున్సిపల్, పంచాయతీరాజ్ అధికారులతో సమీక్ష సమావేశం. ఈ సందర్భంగా జిల్లా కలెక్టర్ మాట్లాడుతూ ప్రతి ఇంటి నుండి తడి, పొడి వ్యర్థాలు సేకరణ జరగా లని ఆదేశించారు. వ్యర్థాలు ఆరుబయట వేస్తే జరిమానాలు విధించాలని సూచించారు. సింగిల్ యూజ్ ప్లాస్టిక్ వినియోగాన్ని తగ్గించేందుకు కఠిన చర్యలు తీసుకోవాలని ఆదేశించారు. చికెన్, చేపలు, మాసం విక్రయించే వ్యాపారులకు అలాగే నిత్యావసర సరుకులు విక్రయించే వ్యాపారులకు సింగిల్ యూజ్ ప్లాస్టిక్ విక్రయాలు చేయొద్దని నోటీస్ జారీ చేయాలని సూచించారు. నాన్ వెజ్ వ్యర్థాలు రహదారుల వెంబడి వేస్తున్నారని, నోటీసులు జారీ చేసి నేషనల్ గ్రీన్ ట్రిబ్యునల్ చట్టం ప్రకారం జరిమానా విధించాలని ఆదేశించారు. ప్రతి ఒక్కరు బాధ్యతగా పరిశుభ్రతా నిబంధనలను పాటించేలా చర్యలు తీసుకోవాలని సూచించారు. సేకరించిన వ్యర్థాలతో డంపింగ్ యార్డుల్లో వర్మీ కంపోస్టు తయారీ చేయాలని, అట్టి వర్మీ ఎరువులు మొక్కలకు.వినియోగించాలని తెలిపారు. వ్యర్థాలను ఆదాయ వనరుగా మార్చేందుకు అవసరమైన చర్యలు తీసుకోవాలని పేర్కొన్నారు.వేసవి నేపథ్యంలో మొక్కలు ఎండిపో కుండా సంరక్షణ చర్యలు తీసుకోవాలని, వాటికి సమయానికి నీరు అందేలా ఏర్పాట్లు చేయాలని ఆదేశించారు. ట్యాంకర్ల లో నీరు వేడిగా ఉంతుం దని, అలాంటి నీళ్లు మొక్కులకు పోయడం వల్ల చనిపోతాయని తగు జాగ్రత్తలు తీసుకోవాలని సూచించారు. మంజూరునగర్ నుండి సింగరేణి నివాస గృహాలకు వెళ్లే దారిలో వ్యర్థాలు వేస్తున్నారని, నియంత్రణ చర్యలు చేపట్టాలని, వ్యర్థాలు వేస్తే కఠిన చర్యలు తీసుకోవాలని ఆదేశించారు. ఫంక్షన్ హాళ్లు, మద్యం దుకాణాల వద్ద వ్యర్థాలు వేయకుండా చర్యలు తీసుకోవాలని సూచించారు. వ్యర్థాలు కాల్చితే కఠిన చర్యలు తీసుకోవడంతో జరిమానా విధించాలని, నోటీసులు జారీ చేయాలని స్పష్టం చేశారు. వ్యాపారులకు సింగిల్ యూజ్ ప్లాస్టిక్ విక్రయాలు చేయొద్దని నోటీస్ జారీ చేయాలని సూచించారు. ఆకస్మిక తనిఖీలు చేపట్టి జరిమానా విధించాలని పేర్కొన్నారు.ఈ సమావేశంలో స్థానిక సంస్థల అదనపు కలెక్టర్ విజయలక్ష్మి, డిపిఓ నారా యణరావు, మున్సిపల్ కమిషనర్ శ్రీనివాస్, అన్ని మండలాల ఎంపీఓలు, పంచాయతి కార్యదర్శులు, మున్సిపల్ అధికారులు పాల్గొన్నారు.

ఐక్యవేదిక సభ్యులను అభినందించిన మాజీ ఎమ్మెల్యే కుటుంబం

వనపర్తి ప్రతినిధి, మార్చి 7(నినాదం న్యూస్)
అఖిలపక్ష ఐక్యవేదిక సభ్యులను మాజీ ఎమ్మెల్యే జయరాములు కుటుంబ సభ్యులు అభినందించారు. శుక్రవారం వనపర్తి జిల్లా కేంద్రంలోని అఖిలపక్ష ఐక్యవేదిక జిల్లా అధ్యక్షుడు సతీష్ యాదవ్ ఇంటికి మాజీ ఎమ్మెల్యే జయరాములు కూతుళ్లు అరుణ, రోహిణి, భరణి, కుమారుడు వశిష్ట, అల్లుళ్ళు రంగస్వామి లు వెళ్లారు. ఈ సందర్భంగా అఖిలపక్ష ఐక్యవేదిక సభ్యులను వారు అభినందించి ధన్యవాదాలు తెలిపారు. అనంతరం మాజీ ఎమ్మెల్యే జయరాములు కూతురు భరణి మాట్లాడుతూ 40 సంవత్సరాలుగా మేము వనపర్తికి దూరంగా ఉన్నామని, మా నాన్న జయ రాములు, మాజీ ఎమ్మెల్యేలు డాక్టర్ బాలకృష్ణయ్య, అయ్యప్ప పేర్లను పట్టించుకోని సందర్భంగా ఎమ్మెల్యేల పేర్లను వెలుగులోకి తెచ్చిన ఐక్యవేదిక నాయకులను మనస్ఫూర్తిగా మా కుటుంబం తరఫున అభినందనలు తెలుపుతున్నామని చెప్పారు. మరుగున పడ్డ బిసి ఎమ్మెల్యేలను వెలుగులోకి తెచ్చిన సందర్భాన్ని ఆమె గుర్తు చేశారు. ముఖ్యమంత్రి రేవంత్ రెడ్డి బహిరంగ సభలో ఇంటిగ్రేటెడ్ స్కూల్స్ కు మాజీ ఎమ్మెల్యే జయరాములు పేరును, హాస్పిటల్ కు డాక్టర్ బాలకృష్ణయ్య పేరును పెట్టడాన్ని స్వాగతిస్తున్నామని చెప్పారు.ఈ పేర్లను ప్రతిపాదించిన ఎమ్మెల్యే తూడి మేఘారెడ్డి, ముఖ్యమంత్రి రేవంత్ రెడ్డి, అఖిలపక్ష ఐక్యవేదిక జిల్లా అధ్యక్షుడు సతీష్ యాదవ్ కు ప్రత్యేక ధన్యవాదాలు తెలుపుతున్నామని చెప్పారు. ఈ కార్యక్రమంలో ఎస్పీ పార్టీ రాష్ట్ర కార్యదర్శి బాబుగౌడ్, ఐక్యవేదిక సభ్యులు వెంకటేశ్వర్లు, కొత్తగొల్ల శంకర్, గౌని కాడి యాదయ్య, విజేత రాములు, నరసింహ, తేజ వర్ధన్ యాదవ్, దేశి తిమన్న, బొడ్డుపల్లి సతీష్, శివకుమార్, బాలు, రాజేష్ యాదవ్, రాములు యాదవ్ తదితరులు పాల్గొన్నారు

పాత బస్టాండ్ పనులు ప్రారంభించిన అధికారులు

- పనులను పర్యవేక్షించిన అఖిలపక్ష ఐక్యవేదిక నేతలు

వనపర్తి ప్రతినిధి, మార్చి 7 (నినాదం న్యూస్) వనపర్తి జిల్లా కేంద్రంలోని ఆర్టీసీ పాత బస్టాండ్ పనులు పునఃప్రారంబించారు. శుక్రవారం అధికారులు, కాంట్రాక్టర్ పని ప్రారంభించడంతో అఖిలపక్ష ఐక్యవేదిక ఆధ్వర్యంలో నాయకులు అక్కడికి వెళ్లి పనులను పరిశీలించారు. ఈ సందర్భంగా అఖిలపక్ష ఐక్యవేదిక జిల్లా అధ్యక్షుడు సతీష్ యాదవ్ మాట్లాడుతూ ఆర్టీసీ పాత బస్టాండ్ ను వినియోగంలోకి తీసుకురావాలని కోరుతూ మూడు సంవత్సరాలుగా పోరాటం చేశామని, ఈ పోరాటం నేడు ఫలించిందని ఆయన గుర్తు చేశారు. ఇన్ని సంవత్సరాలగా ప్రజల పడ్డ ఇబ్బందులు తొలగిపోతున్నందుకు సంతోషపడుతున్నామని, అఖిలపక్ష ఐక్యవేదిక ఎల్లప్పుడూ ప్రజల పక్షాన ఉంటుందని చెప్పారు. ప్రజలకు ఇబ్బంది కలిగించిన చోటు నుండే పోరాటం మొదలవుతుందని ఆయన అన్నారు. ఆర్టీసీ పాత బస్టాండ్ ను వినియోగంలోకి తీసుకురావడానికి సహకరించిన అధికారులకు, ప్రజాప్రతినిధులకు ప్రత్యేక ధన్యవాదాలు తెలుపుతున్నామని చెప్పారు. అదేవిధంగా అక్కడ 40 సంవత్సరాల నుండి చిరు వ్యాపారం చేసుకున్న వారికి కూడా సౌకర్యాలు కల్పించాలని, వారికి తగు రక్షణ కల్పించాలని ఐక్యవేదిక డిమాండ్ చేస్తుందని అన్నారు. టిడిపి నాయకులు కొత్తగొల్ల శంకర్, కాంగ్రెస్ నాయకులు వెంకటేశ్వర్లు, గౌనికాడి యాదయ్య, బొడ్డుపల్లి సతీష్, శివకుమార్ పాల్గొన్నారు

టీబీ వ్యాధిని శాశ్వతంగా నివారిద్దాం

- మరిపెడలో టీబీ ని అంతం చేద్దాం
- వైద్యాధికారి డాక్టర్ రవి నాయక్

దోర్నకల్ /మరిపెడ మార్చ్ 07(నినాదం న్యూస్):
మహబూబాబాద్ జిల్లా మరిపెడ మున్సిపాలిటీ కేంద్రంలోని ప్రాథమిక ఆరోగ్య కేంద్రంలో క్షయ (టీబి)వ్యాధి నిర్ధారణ కొరకు 2 వారాలు నుండి తగ్గని దగ్గు,మరియు జ్వరం ఉన్న వారి నుండి మండలంలో ఉన్న గ్రామాల నుండి తేమడా (కళ్ళే)54 శాంపిల్స్ తీసుకొని రావడం జరిగిందని వైద్యాధికారి డాక్టర్ గుగులోతు రవి తెలిపారు.ఈ శాంపిల్స్ జిల్లా కేంద్రానికి పంపి టీబి నిర్ధారణ అయితే 6 నెలలు ఉచిత చికిత్స మరియు 500 రూపాయలు పారితోషికం ఇవ్వడం జరుగుతుందని తెలిపారు.ప్రాథమిక ఆరోగ్య కేంద్రం మరిపెడ పరిధిలో 42 మందికి ప్రతి నెల టీబి మందులు ఇవ్వడం జరుగుతుందని,అదేవిదంగా మండలంలో టీబి ని అంతం చేయడం కొరకు వయోజన బీసీజీ వాక్సిన్ కోసం ఇప్పటికే సర్వే చేయడం జరిగిందని త్వరలో వారందరికీ బీసీజీ వాక్సిన్ ఇవ్వడం జరుగుతుందని తెలిపారు.ఈ కార్యక్రమం లో హెల్త్ సూపెర్వైసోర్ సుదర్శన్,ల్యాబ్ టెక్నీషియన్ అనిత, రవికుమార్,ఆశ ఆరోగ్య కార్యకర్తలు పాల్గొన్నారు...

అవకాశాలే లేవన్న చోట ఆకాశంలో సగమై

- అన్నిరంగాల్లోనూ రాణిస్తున్న అతివాలోకం
- నేడు అంతర్జాతీయ మహిళా దినోత్సవం

కోదాడ,మార్చి 7(నినాదం న్యూస్):
సృష్టికి మూలం స్త్రీ. ఆమె శక్తియుక్తులు అపారం. ఆమె ఓ ప్రేరణ.. ఓ లాలన. ఆమె లేకుంటే ఈ సృష్టి లేదు. దానికి గమ్యం, గమనం లేదు. మనిషికి జీవం, జీవితమే లేదు. ఆమే లేకుంటే అంతా శూన్యం. అందుకే ఆమెకు శతకోటి వందనాలు. అడుగుపెట్టిన ప్రతి రంగంలోనూ చరిత్ర సృష్టిస్తున్నారు. అవకాశాలు రాకపోయినా, అవమానాలు ఎదురైనా.. ఎవరో వచ్చి సాయం చేస్తారని ఎదురుచూడడం లేదు. ఆకాశం, అవకాశాల్లో సగంగా అంటూ ముందంజలో దూసుకుపోతున్న స్త్రీమూర్తులెందరో. వంట గదికే 'ఆమె'ను అంకితం చేద్దామని చూస్తే అంతరిక్షంలో దూసుకెళ్లింది. వాకిలి దాటొద్దని ఆంక్షలు పెడితే ఆవలి హద్దులు దాటి అవనిని జయించింది. అణచివేత నుంచి ఆత్మవిశ్వాసం వైపు పయనించింది. వంటింటి నుంచి విశ్వానికి ఎదిగింది. ఆమె ప్రస్థానం అంతా ఇంతా కాదు.. ఏ రంగమైనా నేనే మేటి అని నిరూపించిన తెగువ, తెలివి ఆమెది. నేడు ఆమె పండుగ. అదే.. అంతర్జాతీయ మహిళా దినోత్సవం సందర్భంగా నినాదం అందిస్తున్న ప్రత్యేక కథనం...

విద్యారంగంలో వికసిస్తున్న విద్యా కుసుమం!
రెండు తెలుగు రాష్ట్రాలలో కార్పొరేట్ విద్యను శాసిస్తున్న విద్యాసం స్థలకు దీటుగా కోదాడ పట్టణంలో రేస్ ఐఐటి మెడికల్ అకాడమీ ద్వారా కార్పొరేట్ విద్యను అందిస్తూ ఇంజనీరింగ్, మెడికల్ విభాగాల లో జాతీయ స్థాయిలో ఎన్నో ర్యాంకుల సాధనలో విశేషమైన కృషి చేస్తున్న మహిళ బాణాల వసంతరెడ్డి! నడిగూడెం మండలం, బృందా వన పురంలో పుట్టి పెరిగిన పల్లె. ... ఉస్మానియాలో ఎమ్మెస్సీ కెమిస్ట్రీ విభాగంలో ఉన్నత విద్యను అభ్యసించారు. విద్యాసంస్థల చైర్మన్ భర్త వెంకటరెడ్డి అకాల మరణం తర్వాత బాధ్యతలు స్వీకరించారు. ఒకవై పు విద్యాసంస్థలను నడపడం, మరొకవైపు ఆర్థిక ఒడిదుడుగులను ఎదుర్కొంటూ ఎన్నో అవాంతరాలు ఎదురైనప్పటికీ తన సంకల్ప బలం, పట్టుదలతో విద్యాసంస్థలను ముందుకు తీసుకెళుతున్నారు.జాతీయస్థాయిలో తమ విద్యార్థులు అత్యుత్తమ ప్రతిభను కనపరిచే విధంగా కృషి చేస్తున్నారు. సామాజిక స్పృహ నిండుగా ఉన్న నేటి మహిళఅందుకే ఓ మహిళ మీకు వందనం ... సమాజంలో రాణించాలనుకుంటున్న మహిళలకు మీ జీవితం స్ఫూర్తిదాయకం...

బీసీ వెల్ఫేర్ ఆఫీసర్ బీరం సుబ్బారెడ్డిని సస్పెండ్ చేయడం హర్షణీయం

-బీసీ పొలిటికల్ జెఎసి స్టేట్ చైర్మన్ రాచాల యుగంధర్ గౌడ్

వనపర్తి ప్రతినిధి, మార్చి 7 (నినాదం న్యూస్) :
వనపర్తి జిల్లా బీసీ వెల్ఫేర్ ఆఫీసర్ బీరం సుబ్బారెడ్డిని సస్పెండ్ చేయడంపై బీసీ పొలిటికల్ జెఎసి చైర్మన్ రాచాల యుగంధర్ గౌడ్ హర్షం వ్యక్తం చేశారు.శుక్రవారం ఆయన మీడియాతో మాట్లాడుతూ వనపర్తి జిల్లా బీసీ అభివృద్ధి అధికారి బీసీ కార్పోరేషన్ కమిషనర్ అప్రూవల్ లేకుండా దాదాపు రూ.16 లక్షలు తన డ్రైవర్, అటెండర్ల పేరు మీద చెక్కు రాసి డ్రా చేశారని, దీనిపై సమగ్ర విచారణ చేపట్టాలని బీసీ పొలిటికల్ జెఎసి ఆధ్వర్యంలో ఫిబ్రవరి 20న జిల్లా కలెక్టర్ కు ఫిర్యాదు చేయగా...విచారణ జరిపిన కలెక్టర్ అతనిని శుక్రవారం సస్పెండ్ చేశారన్నారు. వనపర్తి జిల్లాలో బీసీ పొలిటికల్ జెఎసి ఫిర్యాదుతో ఇప్పటికే ముగ్గురు జిల్లా అధికారులు (ఎక్సైజ్ శాఖ జిల్లా అధికారి ప్రభు వినయ్ కుమార్, సివిల్ సప్లయ్ కార్పోరేషన్ జిల్లా మేనేజర్ ఇర్ఫాన్, బీసీ సంక్షేమ శాఖ జిల్లా అధికారి బీరం సుబ్బారెడ్డి) సస్పెండ్ అయ్యారని, బీసీ పొలిటికల్ జెఎసి ఎల్లపుడూ ప్రజల కోసమే పనిచేస్తుందని, అవినీతి అధికారులు ఎంతటివారైనా వదిలిపెట్టేది లేదని స్పష్టం చేశారు. జిల్లాలో ఇంకా నలుగురు అవినీతి అధికారులు రాజ్యమేలుతున్నారని, వారు మేల్కొని తీరు మార్చుకోకపోతే వారి అవినీతిపై కూడా బీసీ పొలిటికల్ జెఎసి పోరాటం చేయాల్సి వస్తోందని హెచ్చరించారు. బీసీ పొలిటికల్ జెఎసి ఫిర్యాదుకు స్పందించి వెంటనే విచారణ జరిపి అవినీతి అధికారి బీరం సుబ్బారెడ్డిని సస్పెండ్ చేసిన జిల్లా కలెక్టర్ ఆదర్శ్ సురభి, అడిషనల్ కలెక్టర్ వెంకటేశ్వర్లు కు వనపర్తి జిల్లా ప్రజల తరఫున కృతజ్ఞతలు తెలుపుతున్నామన్నారు. ఈ కార్యక్రమంలో బీసీ పొలిటికల్ జెఎసి నాయకులు గుర్రం రాఘవేందర్ గౌడ్, మ్యాదరి రాజు పాల్గొన్నారు

భారత దేశ భవిష్యత్తులో యువత కీలకం

సూర్యాపేట ప్రతినిధి మార్చి 07(నినాదం న్యూస్)
భారతదేశ భవిష్యత్తును రూపొందించడంలో యువత కీలకపాత్ర పోషించాలని ఎస్వీ డిగ్రీ కళాశాల ప్రిన్సిపాల్ కెప్టెన్ డా. వి వెంకటేశులు, నెహ్రూ యువ కేంద్ర యూత్ ఆఫీసర్ బి. ప్రవీణ్ సింగ్ ఒక ప్రకటనలో తెలిపారు .శుక్రవారం జిల్లా కేంద్రంలోని ఎస్ వి డిగ్రీ కళాశాలలో 2025 యూత్ పార్లమెంట్ పోస్టర్ ను ఆవిష్కరించారు. ఈ సందర్భంగా వారు మాట్లాడుతూ కేంద్ర ప్రభుత్వం ప్రవేశపెట్టిన వికసిత్ భారత్ కార్యక్రమంలో భాగంగా యువకులకు పార్లమెంటులో మాట్లాడే అవకాశం భారత ప్రభుత్వం కల్పిస్తుందని తెలిపారు. ఆమోదించిన భాషలో విద్యార్థులు వాట్ డజ్ వికసిత్ భారత్ మీన్స్ టు యు అనే అంశంపై వీడియోను అప్లోడ్ చేయాలని అన్నారు. రిజిస్ట్రేషన్ చేసుకున్న వారిలో 150 మందిని ఎంపిక చేసిన అనంతరం పోటీలు నిర్వహించి రాష్ట్రస్థాయికి 10 మందిని ఎంపిక చేయనున్నట్లు తెలిపారు. 2047 నాటికి భారతదేశం అభివృద్ధి చెందిన దేశంగా నిలుస్తుందని అన్నారు. యువత ఈ అవకాశాన్ని సద్వినియోగం చేసుకోవాలన్నారు.

దాతలు సహకారం అభినందనీయం

కోదాడ,మార్చి 7(నినాదం న్యూస్):
చెరుకు అశోక్ మై హోమ్ ఎస్టేట్ మేనేజర్ వివిధ క్రీడలలో రాణిస్తున్న క్రీడాకారులకు దాతలు అందిస్తున్న సహకారం అభినందనీయమని మై హోమ్ఎస్టేట్ మేనేజర్ చెరుకు అశోక్ సీనియర్ కబడ్డీ క్రీడాకారులు ఎస్.కె బాగ్దాగులు అన్నారు శుక్రవారం కోదాడ బాలుర ఉన్నత పాఠశాల క్రీడామైదానంలో వాలీబాల్ కబడ్డీ క్రీడల్లో ప్రతిభ చాటుతున్న తురక సాయిరాజ్ సతీష్ కబడ్డీలో పవిత్రలకు దాత మాజీ ఎడమ కాలువ చైర్మన సిహెచ్ లక్ష్మీనారాయణ రెడ్డి అందించిన 5000 రూపాయల అప్పర్ లోయర్ దుస్తుల పంపిణీలు వారు పాల్గొని మాట్లాడారు. ఈ

మాజీ ఎమ్మెల్యేను కలిసిన లక్ష్మీ వెంకటేశ్వర స్వామి ఆలయ కమిటీ

మేడ్చల్ మల్కాజిగిరి / అల్వాల్, మార్చి 7 (నినాదం న్యూస్): ఆనంద్ బాగ్ శ్రీ లక్ష్మీ వేంకటేశ్వర ఆలయ అభివృద్ధి కమిటీ వారు మల్కాజిగిరి పార్లమెంట్ ఇంచార్జి, మాజీ ఎమ్మెల్యే మైనంపల్లి హనుమంత రావును వారి నివాసంలో శుక్రవారం మర్యాదపూర్వకంగా కలిసి కృతజ్ఞతలు తెలిపారు. ఈ సందర్భంగా హను మంతరావు నూతన కమిటీని శాలువాతో సత్కరించి శుభాకాంక్షలు తెలిపారు. ఈ సందర్భంగా వారు మాట్లాడుతూ ఆలయ అభివృద్ధిలో శక్తివంతన లేకుండా కృషిచేయాలని ఆదేశించారు. ఈ కార్యక్రమంలో ఆలయ ప్రధాన అర్చకులు ముదుంబై వేంకట రమణ చార్యులు, అభివృద్ధి కమిటీ చైర్మన్ సానాది శంకర్, కమిటీ సభ్యులు హేమంత్ కుమార్, పిట్టల గణేష్, సంజయ్, శ్రీకాంత్, సురేష్ సింగ్, ఏగొండ చారి, శోభన్, అనిత, శ్రీధర్, రత్నాకర్, వెంకటస్వామి, పద్మావతి, రవీందర్ రెడ్డి, శ్రీవారి సేవకులు సంజయ్ గుప్తా, నాగరాజు గౌడ్ పాల్గొన్నారు.

మహాలక్ష్మి ఆలయ వార్షికోత్సవం ముగింపు

అల్వాల్, మార్చి7 (నినాదం న్యూస్): భారతి నగర్‌లో గలశ్రీ మహాలక్ష్మి దేవాలయం టెంపుల్ అల్వాల్ ఐదవ వార్షికోత్సవ బ్రహ్మోత్సవాలలో ఆఖరి రోజు సుప్రభాత సేవ మూలమూర్తులకు విశేష అభిషేకాలు, అలంకరణ, చివరి రోజు శుక్రవారం శ్రీలక్ష్మి మూల మంత్ర హోమం, మహా పూర్ణాహుతి, సంప్రోక్షణ తదనంతరము మహా అన్న ప్రసాద వితరణ జరిగింది. ఈ కార్యక్రమంలో కమిటీ అధ్యక్షుడు సూర్య ప్రకాశ్ రెడ్డి , సుధాకర్ సుబ్రహ్మణ్యం కమిటీ మెంబర్లు పాల్గొన్నారు.

హెల్పింగ్ హార్ట్స్ సొసైటీ ఆధ్వర్యంలో.. ప్రభుత్వ మహిళా ఉపాధ్యాయులకు సత్కారం

కుత్బుల్లాపూర్ మార్చి 7 (నినాదం న్యూస్) : హెల్పింగ్ హార్ట్స్ సొసైటీ ఆధ్వర్యంలో అంతర్జాతీయ మహిళా దినోత్సవ వేడుకలు నిర్వహించారు. అందులో భాగంగా చింతల్ డివిజన్ నెహ్రూ నగర్ ప్రభుత్వ పాఠశాలలోని మహిళా ఉపాధ్యాయురాళ్లకు సొసైటీ అధ్యక్షులు తుటే విజయ్ కుమార్ బృందం ఘనంగా సత్కారం చేశారు. పాఠశాల ప్రధానోపాధ్యాయురాలు, మండల విద్యాధికారి జె. జెమిని కుమారి మాట్లాడుతూ ప్రతి సంవత్సరం మహిళా దినోత్సవం రోజున మహిళ ఉపాధ్యాయులను సన్మానిస్తున్న సొసైటీ వారిని అభినందించారు. కార్యక్రమంలో పూర్వ ప్రధానోపాధ్యాయులు సుబ్బారావు, ఏం ఎల్ ఓ రమేష్, సామాజిక వేత్త మధుబాబు చికిలే, సొసైటీ కోశాధికారి మైసా దేవి, సభ్యులు సాజిత్, అమర్, విద్యార్థి నాయకులు సాయి కుమార్ పంతుల,దాత ఏ ఏం ఎస్ స్కూల్ సైయేద్ ఇమ్రాన్ ఉపాధ్యాయ బృందం నాగమణి, రాజమణి, విద్యార్థులు పాల్గొన్నారు.

మహిళలు అన్ని రంగాల్లో రాణించాలి

- రాష్ట్ర మహిళా మోర్చా అధ్యక్షురాలు డాక్టర్ శిల్పారెడ్డి
- ఘనంగా అంతర్జాతీయ మహిళా దినోత్సవం
- వేడుకల్లో పాల్గొన్న జిల్లా కార్యదర్శి గౌండ్ల కావ్య కృష్ణ గౌడ్

చేవెళ్ల, మార్చి 07(నినాదం న్యూస్): మహిళలు అన్ని రంగాల్లో రాణించాలని మహిళా మోర్చా రాష్ట్ర అధ్యక్షురాలు డాక్టర్ శిల్పారెడ్డి తెలిపారు. అంతర్జాతీయ మహిళా దినోత్సవ సందర్భంగా శుక్రవారం హైదరాబాద్ నగరంలోని బిజెపి రాష్ట్ర పార్టీ కార్యాలయంలో మహిళా మోర్చా రాష్ట్ర అధ్యక్షురాలు డాక్టర్ శిల్పారెడ్డి అధ్యక్షతన కార్యక్రమం నిర్వహించారు.ఈ కార్యక్రమానికి రంగారెడ్డి జిల్లా మహిళా మోర్చ అధ్యక్షురాలు రమాదేవి, కార్యదర్శి గౌండ్ల కావ్య కృష్ణగౌడ్,పాల్గొన్నారు. ఈ సందర్భంగా వారు మాట్లాడుతూ మహిళలు స్వయం శక్తిగా అభివృద్ధి చెందాలన్నారు విద్యా ఉద్యోగ రాజకీయ రంగాల్లో మహిళలు మరింత ముందుకు సాగాలని పిలుపునిచ్చారు బిజెపి ప్రభుత్వం మహిళల అభ్యున్నతి కోసం చేయూతను అందిస్తుందన్నారు ,జిల్లా కార్యవర్గ సభ్యులు బీ. పద్మ, ఇందిరా కార్యకర్తలు తదితరులు పాల్గొన్నారు.

మహిళా సాధికారతతోనే దేశాభివృద్ధి

- బిఆర్ఎస్ పార్టీ విప్, ఎమ్మెల్యే కెపి.వివేకానంద్

కుత్బుల్లాపూర్, మార్చి 7 (నినాదం న్యూస్): కుత్బుల్లాపూర్ నియోజకవర్గం నిజాంపేట్ లోని సప్తపది గార్డెన్స్ లో ఆదర్శ ఉమెన్ వెల్ఫేర్ అసోసియేషన్ ఆధ్వర్యంలో నిర్వహించిన ఆదర్శ ఉమెన్స్ వెల్ఫేర్ అసోసియేషన్ 10వ

వార్షికోత్సవ, అంతర్జాతీయ మహిళా దినోత్సవ వేడుకల కార్యక్రమానికి బిఆర్ఎస్ పార్టీ విప్, ఎమ్మెల్యే కెపి.వివేకానంద్ ముఖ్య అతిథిగా హాజరయ్యారు.ఈ సంధర్భంగా ఎమ్మెల్యే మాట్లాడుతూ మహిళా సాధికారతతోనే సమాజాభివృద్ధి సాధ్యమని, ఇంట్లో ఒక పురుషుడు చదువుకుంటే ఆ ఇళ్లు మాత్రమే అభివృద్ధి చెందుతుందని, అదే ఒక మహిళ చదువు ఆ కుటుంబంతో పాటు సమాజాభివృద్ధికి దోహదపడుతుందని పేర్కొన్నారు. మహిళలలను అన్ని రంగాల్లో ప్రోత్సహించినపుడే దేశాభివృద్ధి వేగవంతంగా జరుగుతుందన్నారు. ఈ కార్యక్రమంలో నిజాంపేట్ కార్పొరేషన్ బిఆర్ఎస్ పార్టీ అధ్యక్షులు రంగారాయ ప్రసాద్, మాజీ కార్పొరేటర్లు ప్రణయ ధన్ రాజ్ యాదవ్, గాజుల సుజాత, విజయలక్ష్మీ, నాయకులు సాంబశివా రెడ్డి, ఆదర్శ ఉమెన్ వెల్ఫేర్ అసోసియేషన్ సభ్యులు చలసాని భారతి, శ్రీలత, పద్మ, సుజాత, నాగలక్ష్మి తదితరులు పాల్గొన్నారు.

అన్ని రంగాలలో సాధికారతే.. నిజమైన మహిళాభివృద్ధి

- కలెక్టర్ సి.నారాయణ రెడ్డి

రంగారెడ్డి, మార్చి 7 (నినాదం న్యూస్):

మహిళలు అన్ని రంగాలలో సాధికారత సాధించినప్పుడే నిజమైన మహిళా దినోత్సవం అని జిల్లా కలెక్టర్ సి. నారాయణ రెడ్డి అన్నారు. మహిళా శిశు సంక్షేమ శాఖ, తెలంగాణ గెజిటెడ్ ఆఫీసర్స్ అసోసియేషన్, రంగారెడ్డి జిల్లా ఆధ్వర్యంలో జిల్లా కలెక్టరేట్ ప్రాంగణంలో అంతర్జాతీయ మహిళా దినోత్సవ క్రీడా, సాంస్కృతిక కార్యక్రమాలు ఘనంగా జరిగాయి. జిల్లా కలెక్టర్ సి నారాయణ రెడ్డి మరియు అడిషనల్ కలెక్టర్ ప్రతిమా సింగ్ ఈ వేడుకలను జ్యోతి ప్రజ్వలన చేసి కార్యక్రమాన్ని ప్రారంభించారు. ఈ సందర్భంగా జిల్లా కలెక్టర్ మాట్లాడుతూ మహిళలందరికీ అంతర్జాతీయ మహిళా దినోత్సవ శుభాకాంక్షలు తెలిపారు. అనంతరం మాట్లాడుతూ మార్పు అనేది ఇంటి నుండే ప్రారంభం కావాలని అన్నారు. విశ్వంలో చాలా గ్రహాలు ఉన్నాయని, భూమి పైన మాత్రమే ప్రాణం ఉన్న జీవులు జీవిస్తున్నాయని, అందులో మానవ జీవితం చాలా ఉత్తమమైందని తెలిపారు. ఆడ,మగా కలిసి ప్రయాణిస్తేనే అర్థం, పరమార్థం, స్త్రీ పురుషులిద్దరు ఒక బండికి జోడేద్దులుగా ప్రయాణం చేసినప్పుడే సమాజంలో ముందుకు వెళ్ళడం జరుగుతుందన్నారు. కుటుంబానికి మూలం కుటుంబంలో ఉన్న మహిళా అని, కుటుంబంలోని ప్రతి విషయంలో మహిళ సమతుల్యత కలిగి ఉంటుందని అన్నారు. కొన్ని ప్రాంతాల్లో నేటికీ మహిళలను తక్కువగా చూడటం జరుగుచున్నదని, ఇప్పుడిప్పుడే మహిళలకు చదువుపరంగా, ఆర్థికపరమైన విషయాలలో

సమానంగా అవకాశాలు కల్పించడం జరుగుతుందని అన్నారు. అబ్బాయిలను అమ్మయిలను సమానంగా పెంచాలని, పిల్లలకు విలువలతో కూడిన విషయాలు నేర్పించాలని అన్నారు. కుటుంబం, కుటుంబంలోని బంధాలు, విలువలు మర్చిపోకుండా ఉన్నప్పుడే సమాజాన్ని కాపాడుకోగలమని అన్నారు. మహిళలు తమ ఆరోగ్యం పై శ్రద్ధ తీసుకోవాలన్నారు. ప్రభుత్వం మహిళలకు అందించే ప్రతిఫలాలను మహిళలు అందిపుచ్చుకునేలా ప్రభుత్వరంగంలో ఉన్న మనందరం కృషి చేయాలన్నారు. ప్రభుత్వం మహిళల అభివృద్ధికి అనేక కార్యక్రమాలు చేపడుతూ, వారికి మొదటి ప్రాధాన్యత ఇస్తోందన్నారు. ఆకాశమే హద్దుగా మహిళలు ఎదిగినప్పుడే కుటుంబం బలపడుతుంది. కుటుంబం బలపడితే సమాజం తద్వారా రాష్ట్రం దేశం అభివృద్ధి చెందుతుందన్నారు. అడిషనల్ కలెక్టర్ మాట్లాడుతూ మహిళలు తమను తాము సమర్థించుకోవాలని, అణిచివేతను తట్టుకుని ముందుకు సాగాలని ఆమె ఈ సందర్భంగా పిలుపునిచ్చారు. మనది మాతృస్వామ్య సమాజం అయినా ఎందుకు వివక్ష? సమానత్వం చిన్ననాటి నుండే అలవర్చుకోవాలి. మహిళలు కేవలం సమస్యలు పరిష్కారం కోరే స్థాయిలో ఉండకుండా, వాటిని పరిష్కరించే స్థాయికి ఎదగాలి అని ఆమె సూచించారు. సామాజిక, ఆర్థిక, రాజకీయ రంగాల పై చైతన్యం పెంపోందించేందుకు జిల్లా స్థాయి క్యాంపులు నిర్వహించి మహిళలను అన్ని రంగాల్లో ముందుకు తీసుకురావాలన్నారు. డిఆర్ఓ మాట్లాడుతూ సమానత్వం చిన్నతనం నుంచే బోధించాలి. పిల్లలందరికీ అన్ని పనులు నేర్పించాలి. ఇది తల్లులు, ఉపాధ్యాయులపై ఉన్న ప్రత్యేక బాధ్యత అని ఆమె పేర్కొన్నారు. రంగారెడ్డి జిల్లా టీజీఓ అధ్యక్షుడు డాక్టర్ కే రామారావు మాట్లాడుతు మహిళలు శక్తి మేరకు సమర్థవంతగా విధులు నిర్వహిస్తున్నారని అన్నారు. మహిళా అధికారులకు పూర్తి స్థాయిలో అండగా ఉంటామని అయన ఈ సందర్భంగా తెలిపారు. ఉమెన్ అండ్ చైల్డ్ వెల్ఫేర్ డిపార్ట్మెంట్ డిస్టిక్ వెల్ఫేర్ ఆఫీసర్ సంధ్యారాణి, శాంతి శ్రీ, సిడిపిఓ మరియు టీ జి ఓ మహిళా విభాగం నేతలు రేవతి,అలివేలు, మహేశ్వరి, అనిత, సుజాత, సైదమ్మ మరియు ల నేతృత్వంలో జరిగిన ఈ వేడుకలలో వివిధ శాఖల నుండి మహిళా అధికారులు పెద్ద ఎత్తున సాంస్కృతిక కార్యక్రమాల్లో పాల్గొన్నారు. ఈ కార్యక్రమంలో భాగంగా మహిళా అధికారులు చేసిన నృత్యాలు గీతాలు ఎంతో ఆకట్టుకున్నాయి. ఈ సందర్భంగా ఏర్పాటు చేసిన క్రీడా పోటీలలో వారంతా ఉత్సాహంగా పాలుగోన్నారు. ఈ కార్యక్రమంలో రంగారెడ్డి జిల్లా టీజీఓ కార్యదర్శి శ్రీనేష్ కుమార్ నోరి, గంప శ్రీనివాస్, టీజీవో సెంట్రల్ అసోసియేషన్ మెంబర్ లతో పాటు వందల సంఖ్యలో మహిళా అధికారులు పాల్గొన్నారు.

మౌలిక వసతుల కల్పనతో.. నియోజకవర్గ సమగ్ర అభివృద్ధి

- బిఆర్ఎస్ పార్టీ విప్, ఎమ్మెల్యే వివేకానంద్

కుత్బుల్లాపూర్, మార్చి 7 (నినాదం న్యూస్) : ప్రజలకు కావాల్సిన మౌలిక వసతుల కల్పనతో నియోజకవర్గ సమగ్ర అభివృద్ధి సాధిస్తుందని బి ఆర్ ఎస్ పార్టీ శాసనసభ విప్ ఎమ్మెల్యే కేపీ వివేకానంద తెలిపారు. శుక్రవారం జగద్గిరిగుట్ట 126 డివిజన్ సంజయ్ పురి కాలనీలో, షిరిడి హిల్స్ "ఏ" కాలనీలో అభివృద్ధి పనుల శంకుస్థాపనలో ఎమ్మెల్యే పాల్గొన్నారు. అందులో భాగంగా సంజయ్ పురి కాలనీలో సుమారు 30 లక్షల రూపాయలతో, షిరిడి హిల్స్ "ఏ" కాలనీలో 20 లక్షలతో చేపట్టనున్న సిసి రోడ్డు పనుల ప్రారంభోత్సవానికి ఆయన ముఖ్యఅతిథిగా హాజరై పనులు ప్రారంభించారు.ఈ సందర్భంగా ఎమ్మెల్యే మాట్లాడుతూ మౌలిక వసతుల కల్పనలో భాగంగా డివిజన్ పరిధిలో మిగిలిపోయి ఉన్న పనులను త్వరితగతిన పూర్తిచేసేందుకు కృషి చేస్తామని అన్నారు. ఈ కార్యక్రమంలో కార్పొరేటర్ జగన్, శ్రీ వేంకటేశ్వర దేవస్థానం మాజీ ఛైర్మన్ వేణు యాదవ్, డివిజన్ అధ్యక్షులు రుద్ర అశోక్, వడ్డెర సంఘం రాష్ట్ర అధ్యక్షులు ఎత్తరి మారయ్య, సీనియర్ నాయకులు బాబు గౌడ్, పాపి రెడ్డి, మల్లేష్ గౌడ్, షిరిడి హిల్స్ కార్ని వెల్ఫేర్ అసోసియేషన్ అధ్యక్షులు శశిధర్ ముదిరాజ్, జైహింద్, మజ్జి శ్రీనివాస్, విఠల్ ముదిరాజ్, ముంతాజ్, అజం, నాని, నాగరాజు గౌడ్, మహేందర్, జయకృష్ణ, సంజయ్ పురి కాలనీ అధ్యక్షులు జి.అరుణ్ రెడ్డి, ప్రధాన కార్యదర్శులు హరి శర్మ, షౌకత్ పాషా, కాలనీవాసులు శ్రీను, మల్లేష్ గౌడ్, దామోదర్, వెంకటేష్ ఆయా కాలనీవాసులు పాల్గొన్నారు.

కాంగ్రెస్ పార్టీని విమర్శిస్తే సహించం

- ఎమ్మెల్యే వ్యాఖ్యలను ఖండించిన కాంగ్రెస్ నాయకులు, కార్యకర్తలు

జిన్నారం /పటాన్‌చెరు, మార్చి 7 (నినాదం న్యూస్): ఎన్నో ఏళ్ల చరిత్ర గల కాంగ్రెస్ పార్టీని కించపరిచేలా మాట్లాడి ఆత్మాభిమానం దెబ్బతీస్తే సహించేది లేదని, పార్టీ నచ్చకపోతే ఏ పార్టీ నుంచి వచ్చావో ఆ పార్టీలోకి వెళ్లొచ్చని కాంగ్రెస్ నియోజకవర్గం నేతలు పటాన్ చెరు ఎమ్మెల్యే గూడెం మహిపాల్ రెడ్డిపై మండిపడ్డారు. శుక్రవారం సంగారెడ్డి జిల్లా అమీన్ పూర్ మునిసిపాలిటీ కాంగ్రెస్ పార్టీ కార్యాలయంలో కాంగ్రెస్ నేతలు విలేకరుల సమావేశం నిర్వహించారు. పటాన్ చెరు ఎమ్మెల్యే గూడెం మహిపాల్ రెడ్డి కాంగ్రెస్ పార్టీపైన చేసిన అనుచిత వ్యాఖ్యలను తీవ్రంగా ఖండిస్తూ ఎమ్మెల్యే వైఖరిని తప్పుబడుతూ కాంగ్రెస్ నేతలు మండిపడ్డారు. ఈ సందర్భంగా బ్లాక్ కాంగ్రెస్ అధ్యక్షుడు శ్రీకాంత్ రెడ్డి, చంద్రారెడ్డిలు మాట్లాడుతూ... గుమ్మడిదల మండలం ప్యారానగర్ డంపు యార్డు సమస్య పరిష్కారానికి జేఏసీ సభ్యులు, మండలంలోని ఆయా గ్రామాల ప్రజలు ఎమ్మెల్యే గూడెం మహిపాల్ రెడ్డి వద్దకు వెళ్తే సపోర్ట్ చేయకుండా దుర్భాషలాడడం మంచిది కాదన్నారు. సమస్యను పరిష్కరించాల్సింది పోయి ఇష్టమొచ్చినట్లు మాట్లాడడం, కాంగ్రెస్ పార్టీపై దుర్భాషలాడి ఆత్మాభిమానం దెబ్బ తీయడం సరికాదన్నారు. కాంగ్రెస్ లో ఉండడం ఇష్టం లేకపోతే ఏ పార్టీ నుంచి వచ్చావో ఆ పార్టీలోకి వెళ్లాలన్నారు. ఎమ్మెల్యే తీరుపై

కాంగ్రెస్ అధిష్టానానికి పిర్యాదు చేస్తామన్నారు. ప్యారానగర్ జేఏసీ సెక్రటరీ రాజు గౌడ్ మండిపడ్డారు. ఎమ్మెల్యేతో జరిగిన మీటింగ్ లో తానే ప్రత్యక్ష సాక్షినని, సమస్య పరిష్కరించాలని కోరిన వారిపై ఇష్టారీతిగా ఆగ్రహం వ్యక్తం చేస్తూ దుర్భాషలాడి నిరాశ పరిచారన్నారు. అధికార కాంగ్రెస్ పార్టీలో ఉన్నారు సమస్యను మీరే పరిష్కరించాలని అడిగితే అదో పార్టీ అని, బీఆర్ఎస్ పార్టీ నాది అని ఏం చేసుకుంటారో చేసుకోండి, నా చేతిలో ఏమీ లేదన్నారని చెప్పారు. ఈ సమావేశంలో పటాన్ చెరు మండల కాంగ్రెస్ పార్టీ అధ్యక్షులు సుధాకర్ గౌడ్, జిన్నారం మండల అధ్యక్షులు వడ్డె కృష్ణ, రాజు గౌడ్, గుమ్మడిదల అధ్యక్షులు నర్సింగరావు, అమీన్ పూర్ మున్సిపాలిటీ కాంగ్రెస్ పార్టీ అధ్యక్షులు జి.శశిధర్ రెడ్డి, శ్రమరాంబిక మల్లికార్జున దేవస్థానం చైర్మన్ బైసా సుధాకర్ యాదవ్, కాంగ్రెస్ సీనియర్ నాయకులు శ్రీహరి, జైపాల్ రెడ్డి, ప్రతాప్ రెడ్డి, రవీందర్, గుమ్మడిదల జేఏసీ తదితరులు పాల్గొన్నారు

మహిళలు అన్ని రంగాల్లో అభివృద్ధి చెందాలి

- రంగారెడ్డి జిల్లా మహిళా కాంగ్రెస్ పార్టీ అధ్యక్షురాలు జ్యోతి భీమ్ భరత్

చేవెళ్ల, మార్చి 07(నినాదం న్యూస్): సమాజంలో మహిళల పాత్ర ఎంతో గొప్పదని ఓర్పు సహనం ప్రేమ ఆప్యాయత మహిళలల సొంతమని,మహిళలు అన్ని రంగాలలో అభివృద్ధి చెందాలని రంగారెడ్డి జిల్లా కాంగ్రెస్ పార్టీ మహిళ అధ్యక్షురాలు జ్యోతి, భీమ్ భారత్ పేర్కొన్నారు. శుక్రవారం చేవెళ్ల నియోజకవర్గం శంకర్‌పల్లి మండల కేంద్రంలో శుక్రవారం రంగారెడ్డి జిల్లా మహిళా కాంగ్రెస్ పార్టీ అధ్యక్షురాలు జ్యోతిభీమ్ భరత్ ఆధ్వర్యంలో అంతర్జాతీయ మహిళా దినోత్సవ వేడుకలు పార్టీ కార్యాలయంలో ఘనంగా నిర్వహించారు. అనంతరం పట్టణానికి చెందిన శాలువతో మహిళలను సత్కరించారు. మహిళా మండల్ అందరూ కేక్ కట్ చేసి ఒకరికొకరు తినిపించుకొని శుభాకాంక్షలు తెలియజేసు కున్నారు. ఈ సందర్భంగా వారు మాట్లాడుతూ మహిళలు అన్ని రంగాలలో ఆర్థికంగా సామాజికంగా అభివృద్ధి చెందాలని అన్నారు.సమాజంలో మహిళ పాత్ర ఎంతో గొప్పదన్నారు. ఓర్పు, సహనం, ప్రేమ, ఆప్యాయత, కరుణ, వంటివి మహిళల సొంతం అన్నారు. మహిళలు ధైర్యంతో ముందుకు సాగితే అగ్రస్థానం వారిదే ఉంటుందన్నారు.8వ్యవస్థలో మహిళ ఒక భాగం కావాలన్నారు. అభద్రతా భావాలను తొలగించుకోవాలన్నారు. జీవిత ఆశయాన్ని తెలుసుకుని మనుగడ సాధించాలన్నారు.

కాంగ్రెస్ ప్రభుత్వం మహిళలకు ప్రవేశపెట్టిన ఉచిత బస్సు సౌకర్యం, మహిళలకు అద్దె బస్సులు, అర్హులందరికీ తెల్ల రేషన్ కార్డులు, 2500 స్కీం లాంటి పథకాలు ఇచ్చిన సందర్భంగా ప్రతి మహిళ ప్రభుత్వానికి, సీఎం రేవంత్ రెడ్డికి కృతజ్ఞతలు చెప్పాలని పేర్కొన్నారు. ప్రతి ఒక్క మహిళ చాలా సంతోషంగా ఉన్నారు. మహిళలు ఎందులోనూ తక్కువ కాదని తెలిపారు. అన్ని రంగాల్లో రాణిస్తున్నారన్నారు.వారిని ప్రోత్సహించాలని కోరారు.ఈ కార్యక్రమంలో మాజీ ఎంపిటిసి ఎజాస్, చేవెళ్ల నియోజకవర్గం అధ్యక్షురాలు రమ్య రెడ్డి, శంకర్‌పల్లి మండల వైస్ ప్రెసిడెంట్ సుశీల, మున్సిపల్ అధ్యక్షురాలు పుష్పమ్మ, మొయినాబాద్ పార్టీ అధ్యక్షురాలు కావ్య హరేందర్ గౌడ్, నాగమణి, నాయకులు శివ యాదవ్, ననీరుద్దీన్, ప్రశాంత్, శ్రీకాంత్, డాక్టర్లు చైతన్య రెడ్డి, హారిక, సౌజన్య, అనూష, సౌజన్య తదితరులు పాల్గొన్నారు.

ఘనంగా అక్స్‌ఫార్డ్ స్కూల్ వార్షికోత్సవం

అల్వాల్, మార్చి 7 (నినాదం న్యూస్) : అల్వాల్ పట్టణంలోని మంగాపురం కాలనీలోని ఫుట్ బాల్ గ్రౌండ్ లో శు క్రవారం అక్స్‌ఫార్డ్ స్కూల్ వారి అక్స్ ఫర్డ్ 26వ ఫ్యామిలీ డే ఘనంగా నిర్వహిం చారు. కార్యక్రమానికి ముఖ్య అతిథిగా ఏసిపి వెంకట్ రెడ్డి, గౌరవ అతిథిగా అల్వాల్ కార్పొరేటర్ శాంతి శ్రీనివాస్ రెడ్డి, రెయిన్బో హాస్పిటల్ డాక్టర్ రూపా కుచనా, సన్నీ కుమార్ పాల్గొన్నారు. కార్యక్రమాన్ని ముఖ్య అతిథులు జ్యోతి ప్రజ్వలన చేసి ప్రారంభించారు. ఈ సందర్భంగా విద్యార్థుల చేసిన సాంస్కృతిక కార్యక మాలతో చూపరులను అలరించారు. జంటనగరాల్లో 6 బ్రాంచిల నుండి ప్రిన్సిపాల్. విద్యార్థులు విచ్చేశారు. ఈ

కార్యక్రమంలో అక్స్ ఫర్డ్ పాఠశాలలో చైర్మన్ ఫ్రాన్సిస్ రెడ్డి, విజయ్ భాస్కర్, రీజనల్ ఇంచార్జి ఆరోగ్య రెడ్డి, అల్వాల్ ప్రిన్సిపల్ స్వాతి, ముంతాజ్, లక్ష్మణ్, తదితరులు పాల్గొన్నారు.

కూకట్‌పల్లిలో వంద పడకల ఆసుపత్రి ఏర్పాటుచేయాలి

- మంత్రి దామోదర రాజనర్సింహకు వినతి

కూకట్‌పల్లి, మార్చి 7 (నినాదం న్యూస్) : కూకట్ పల్లిలో వంద పడకల ఆసుపత్రి ఏర్పాటు చేయాలని కోరుతూ కాంగ్రెస్ పార్టీ కూకట్ పల్లి నియోజకవర్గ మాజీ అధ్యక్షులు శేరి సతీష్ రెడ్డి ఆధ్వర్యంలో ఆ పార్టీ నాయకులు వైద్య ఆరోగ్యశాఖ మంత్రి దామోదర రాజనర్సింహకు శు క్రవారం వినతిపత్రం అందజేశారు. ఈ సందర్భంగా శేరి సతీష్ రెడ్డి మాట్లాడుతూ తమ విన్నపానికి మంత్రి సానుకూలంగా స్పందించారని తెలిపారు. త్వరలోనే నియోజకవర్గ ప్రజలు ఆసుపత్రి విషయంలో మంచి శుభవార్త వింటారని మంత్రి హామీ ఇచ్చినట్లు తెలిపారు. గత పది సంవత్సరాలలో ప్రజలను ప్రజల ఇబ్బందులను టిఆర్ఎస్ ప్రభుత్వం పట్టించుకోలేదని విమర్శించారు. అందుకే తెలంగాణ ప్రజలు ఆ పార్టీని చిత్తుచిత్తుగా ఓడించి కాంగ్రెస్ పార్టీని గెలిపించాలని, రేవంత్ రెడ్డిని ముఖ్యమంత్రి చేశారని అన్నారు. ఇదేవిధంగా రాబోయే రోజుల్లో స్థానిక సంస్థల ఎన్నికల్లో అన్ని స్థానాలను కాంగ్రెస్ పార్టీ కైవసం చేసుకుంటుందని భీమా వ్యక్తం చేశారు. ఈ కార్యక్రమంలో ఆ పార్టీ నాయకులు బి.సంజీవరావు, కంటెస్టెడ్ కార్పొరేటర్ గోపిశెట్టి రాఘవేందర్, మేకల మైకేల్, కోఆర్డినేటర్ తూము సంతోష్ కుమార్, దేవ సహాయం, రవి, డివిజన్ అధ్యక్షుడు సతీష్ గౌడ్, ఎస్సీ సెల్ నాయకులు బండిగ నరసింహ, కొమ్ము బాబురావు, రాజు ముదిరాజ్, రామకృష్ణారెడ్డి, వెంకటేష్ గౌడ్ తదితరులు పాల్గొన్నారు.

నిత్యావసర సరుకులు పంపిణీ

మహేశ్వరం, మార్చి 7 (నినాదం న్యూస్): రంజాన్ మాసం సంద ర్భంగా చంద్రయాన్ గుట్ట హుడా కాలనీలోని హిందూ, ముస్లిం నిరుపేదలకు 120 కిలోల రేషన్,

నిత్యావసర సరుకులతో పాటు నగదును మంగళవారం అందజేశారు. ఈ సందర్భంగా అల్ ఖురేషి వెల్ఫేర్ సొసైటీ చైర్మెన్ అదిల్ ఖురేషి, అధ్యక్షులు అబ్దుల్ ఎల ఖురేషిలు మాట్లాడుతూ రంజాన్ పర్వదినాన్ని అందరూ కలిసి ఆనందోత్సవాల మధ్య జరుపుకోవాలని కోరారు. తమవంతుగా షహీన్ నగర్, వాడి ఎుస్తఫా కాలనీలో నిత్యావసర సరుకులతో పాటు నగదును అందజేసినట్టు తెలిపారు. రానున్న రోజుల్లో మరిన్ని సేవా కార్యక్రమాలు నిర్వ హిస్తామన్నారు. ఈ కార్యక్రమంలో జనరల్ సెక్రెటరీ ఖలుద్, ఆల్ ఖురేషి, వాలంటీర్లు, సిబ్బంది తదితరులు పాల్గొన్నారు.

పేద కుటుంబానికి ఆర్థికసాయం

అల్వాల్, మార్చి 7(నినాదం న్యూస్): మచ్చ బొల్లారం హరిజన బస్తికి చెందిన నిరుపేద 25 సంవత్సరముల అవివాహ యువకుడు అనిల్ అకస్మాత్తుగా చనిపోయిన

విషయం తెలుసుకొని సుదర్శన్ సహకారంతో దహన సంస్కారుల కోసం 11 వేల రూపాయలు అందజేసిన మాజీ రైతు సహకార సేవా సంఘం అధ్యక్షుడు సంఘకర్త తోట దేశమంత రెడ్డి, ఆయన మాట్లాడుతూ నిరుపేదలకు తన వంతు సహాయ సహకారాలు ఎప్పుడు ఉంటాయని తెలిపారు.

ఎచ్ఐవి, ఎయిడ్స్ వివరణకు కళ ప్రదర్శన

చేవెళ్ల, మార్చి 07(నినాదం న్యూస్): చేవెళ్ల మున్సిపల్ కేంద్రంలోని బస్టాండ్ ప్రాంతంలో షాబాద్ మండలం కక్కులూరు గ్రామంలో శు క్రవారం వైఆర్జి స్వచ్ఛంద సంస్థ లింక్ వర్కర్ స్కీం ప్రాజెక్టు ఆధ్వర్యంలో హెచ్ఐవి ఎయిడ్స్ పైన కళా ప్రదర్శన నిర్వహించారు.ఈ సందర్భంగా కోర్డినేటర్రాం రెడ్డి మాట్లాడుతూ యువతి యువకులు పెళ్లికి ముందు అక్రమ సంబంధాలు పెట్టుకోవద్దని,అంటూ వ్యాధి కాదు అని తెలియని వ్యక్తులతో సెక్సువల్ సంబంధాల వల్లే ఎక్కువ వచ్చే అవకాశం ఉందని,ప్రతి ఒక్కరు పూర్తి అవగాహన తెలుసుకోవాలని, సుఖ వ్యాధులు,క్షయ వ్యాధి పైన కళా జాతర అవగాహన కల్పించామన్నారు. ఈ కార్యక్రమంలో నటరాజ్ కల్చరల్ టీమ్ మెంబర్స్ ప్రియా,స్టేట్ కల్చరల్ ప్రోగ్రామ్ మేనేజర్ లింగస్వామి,టిజిఎస్ఏసిఎస్ ఆఫీస్ సిపిఓ శ్రీనివాస్,చేవెళ్ల ప్రభుత్వ ఆస్పత్రి ఐసీటీసీ కౌన్సిలర్ ప్రతాపరెడ్డి,వైఆర్జి కేర్ స్వచ్ఛంద సంస్థ లింక్ వర్కర్ స్కీం జిల్లా కోఆర్డినేటర్ రామిరెడ్డి,సూపర్వైజర్ రాములు,లింకు వర్కర్ అనిత పాల్గొన్నారు.

ముగిసిన పిఎం విశ్వకర్మ యోజన శిక్షణ తరగతులు

జమ్మికుంట మార్చి 7 (నినాదం న్యూస్) :
కేంద్ర ప్రభుత్వం ప్రవేశపెట్టిన ప్రధానమంత్రి విశ్వకర్మ యోజన శిక్షణ తరగతులు శుక్రవారంతో ముగిసాయి. జమ్మికుంట పట్టణంలో సిరి టెక్నాలజీస్ వారి ఆధ్వర్యంలో స్థానిక తెలంగాణ గ్రామీణ బ్యాంక్ పైన నిర్వహిస్తున్న శిక్షణ తరగతులలో అన్ని కులాల వారికి 18 రకాల చేతివృత్తుల శిక్షణ తరగతులు గత మార్చి 2024 నుండి ఇప్పటివరకు రెండు వేల బ్యాచ్ లకు పైగా శిక్షణా తరగతులు ఇచ్చి వారికి కేంద్ర ప్రభుత్వము ఇచ్చే ప్రోత్సాహకాలను అందించారు. ఈ సందర్భంగా మేనేజర్ బోనగిరి శ్రీధర్ రాచపల్లి ప్రణీత ఆధ్వర్యంలో లబ్ధిదారులకు శిక్షణ ఇచ్చారు. ట్రైనర్ వీరితో పాటు 39 మంది ట్రైనర్లు గా వ్యవహరిస్తున్నారు. ఇకపై ఉత్సాహవంతులైన ఔత్సాహకులు పీఎం విశ్వకర్మ యోజన కార్యక్రమానికి దరఖాస్తు చేసుకోవచ్చని ఒక ప్రకటనలో వారు తెలిపారు. శిక్షణ పొందిన వారికి త్వరలోనే కేంద్ర ప్రభుత్వం నిధులు సమకూరుస్తుందని సొంత కాళ్లపై వ్యాపారం చేసుకోవాలని అనుకునే చేతివృత్తుల వారు ఈ అవకాశాన్ని సద్వినియోగం చేసుకుంటే వారికి కేంద్ర ప్రభుత్వం అండగా నిలుస్తుంది అని వారు తెలిపారు.

ఘనంగా ఎంఈఓ ఆధ్వర్యంలో మహిళా టీచర్లకు సన్మానం

-మహిళలందరికీ మహిళా దినోత్సవ శుభాకాంక్షలు

-మండల విద్యాధికారి మంతెన హేమలత

జమ్మికుంట, మార్చి 7 (నినాదం న్యూస్) :
మహిళా దినోత్సవాన్ని పురస్క రించుకొని జమ్మికుంట పట్టణం లోని మండల విద్యాధికారి హేమలత ఆధ్వర్యంలో మహిళా ఉపాధ్యాయులను ఘనంగా సన్మానించారు. అంతర్జాతీయ మహిళా దినోత్సవం సందర్భం గా జమ్మికుంట మండలం విద్యా ధికారిని హేమలత ఆధ్వర్యంలో మండల విద్యా వనరుల కేంద్రంలో మహిళా ఉపాధ్యాయులను ఘనంగా సన్మానించారు. జై పద్మ, ఏసు మని, ఆర్ సరిత, బాలమణి, వనమాల, త్రివేణి లను మండల విద్యాధికారి హేమలత షాల్వా పూలమాలతో ఘనంగా సన్మానించారు. ఈ సందర్భంగా ఆమె మాట్లాడుతూ మహిళలను అంతర్జాతీయ మహిళా దినోత్సవం సందర్భంగా సన్మానించడం ఆనందకరమైనటువంటి విషయమని, నేడు ప్రస్తుత సమాజంలో ప్రతిరంగంలో మహిళలు ముందు ఉంటున్నారని పేర్కొన్నారు. అంతర్జాతీయ మహిళా దినోత్సవాన్ని పురస్కరించుకుని మహిళలందరికీ ఆమె ముందస్తు శుభాకాంక్షలు తెలిపారు. మహిళలు అన్ని రంగాల్లో రాణిస్తున్నారు భవిష్యత్తులో వారు మరింత ఉన్నత స్థాయికి ఎదగాలని మనస్ఫూర్తిగా కోరుకుంటున్నానని ఆమె అన్నారు.

కేంద్రమంత్రి బండి సంజయ్‌కుమార్‌ను కలిసిన సినిమాటోగ్రాఫర్ మధుసూదన్

కరీంనగర్, మర్చి 7(నినాదం న్యూస్):
బిజెపి జాతీయ ప్రధాన కార్యదర్శి , కేంద్రం మంత్రివర్యులు బండి సంజయ్ కుమార్ ను కరీంనగర్ జిల్లాకు చెందిన సినిమాటో గ్రాఫర్ మధుసూదన కోట మర్యాదపూర్వకంగా కలిశారు. ఈ సందర్భంగా కోట మధుసూదన్ ను కేంద్రమంత్రి బండి సంజయ్ కుమార్ శాలువాతో సత్కరించారు. కరీంనగర్ ఉమ్మడి జిల్లా పూడూరు గ్రామానికి చెందిన కోట మధుసూదన్ సినిమా టో గ్రాఫర్ గా రాణించడం అభినందనీయమని , తన ఫోటోగ్రఫీతో సమాజానికి, దేశానికి ఉపయోగపడే సినిమాలు తీయాలని మంత్రి బండి సంజయ్ ఈ సందర్భంగా కోరారు. అనంతరం సినిమా టోగ్రాఫర్ మధుసూదన్ మాట్లాడుతూ సినిమాకు సినిమాటోగ్రఫీ ప్రాణం లాంటిదని , డైరెక్టర్ ఆలోచనలకు , విజన్ కు అనుగుణంగా కెమెరా పనితనం తోడైనప్పుడే సినిమాలోని ప్రతి ఫ్రేమ్ ప్రేక్షకులను ఆకట్టుకునీ, అందరి మెప్పు పొందుతుందన్నారు. అసిస్టెంట్ కెమెరామెన్ గా పనిచేసిన తాను , మొదట్లో కొన్ని కమర్షియల్ యాడ్స్ కు సినీ ఫోటోగ్రాఫర్ గా పనిచేయడం జరిగిందన్నారు. మొదటగా సమీరం అనే సినిమాతో సినిమాటో గ్రాఫర్ గా అవకాశం వచ్చిందని , ఆ తర్వాత ఆదిత్య ఓం నటించిన బంది సినిమా కు సినిమా టో గ్రాఫర్ గా పనిచేసినట్లు తెలిపారు. ఈ సినిమాలో కెమెరా పనితనం కనబడుతుందన్నారు. సినిమా నిర్మాతలు , దర్శకులు తమలాంటి కెమెరామెన్ లను, సినిమా టోగ్రాఫర్లను ఎంకరేజ్ చేయాల్సిన అవసరం ఉందన్నారు.

బేతిగల్‌లో ముగిసిన బొడ్రాయి ప్రతిష్ఠ ఉత్సవాలు

జమ్మికుంట, మార్చి 7 (నినాదం న్యూస్):
వీణవంక మండలంలోని బేతిగల్ గ్రామంలో భూలక్ష్మి మహలక్ష్మి పోచమ్మ విగ్రహా ప్రతిష్టాపన ఉత్సవాలు అంగ రంగ వైభవంగా ముగిశాయి. మండలంలోని బేతిగల్ లో నాలుగు రోజులుగా జరుగు తున్న భూలక్ష్మి మహలక్ష్మి బొడ్రాయి పోచమ్మ ప్రతిష్ఠాన పండగ గురువారం ముగ్గసింది. ఉదయం నాలుగు గంటల సమయం లోనే అర్చకులు నరసింహచర్యులు ఆధ్వర్యంలో విగ్రహాలు ప్రతిష్ఠాపన చేశారు.. అంతరం భూలక్ష్మి మహలక్ష్మి బొడ్రాయి పూజ చేశారు...మహిళలు మంగళహారతిలతో వచ్చి యాగశాలా వద్ద మొక్కులు చెల్లించుకొని బొడ్రాయి వద్ద కొబ్బరికాయలు కొట్టారు.మధ్యాహ్నం 12 గంటలకు బేతిగల్ ఊరు వడ వాడల్లొ నుంచి బోనాలతో పంబాల డప్పు సాప్పులతో అట పాటలలో తరలి వెళ్లారు.. పోచమ్మ తల్లి ఆలయలంలో మహిళలు బోనం సమర్పించి మొక్కులు చెల్లించుకున్నారు. పోచమ్మ ఆలయంలో పంబాల వాళ్లు కథ చెప్పి గావు పట్టారు. గ్రామంలోని ప్రజలతో పాటు కుటుంబ సభ్యులు ఉత్సవాలలో పాల్గొని భూలక్ష్మి మహాలక్ష్మి బొడ్రాయి విగ్రహాలకు ప్రత్యేక పూజలను నిర్వహించారు.

ఒలంపియాడ్ టాలెంట్ సెర్చ్ పరీక్షలలో అల్ఫోర్స్ విద్యార్థులకు బంగారు పతకాలు

కరీంనగర్, మర్చి 7(నినాదం న్యూస్):
గణితానికి మరాయు సైన్సో ప్రపంచ వ్యాప్తంగా ఒక ప్రత్యేక మైన గుర్తింపున్నదని మరియు విజయాలలో కీలకంగా వ్యవహ రిస్తుందని అల్ఫోర్స్ విద్యా సంస్థల అధినేత డా వి. నరేం దర్ రెడ్డి స్థానిక కొత్తపల్లిలోని అల్ఫోర్స్ ఇ-టెక్నో స్కూల్ ఏర్పాటు చేసినటువంటి విద్యార్థుల అభినందన సభకు ముఖ్యఅతిథిగా హాజరై వారు మాట్లాడారు.ఈ సందర్భంగా వారు మాట్లాడుతూ, విద్యార్థులు తరగతిగదుల్లోని విషయాలను ఎప్పటికప్పుడు సమగ్రంగా విశ్లేషిస్తు వివిధ అంశాలపట్ల పట్టు సాధించాలని కోరారు. పట్టు సాధించిన వారిని వివిధ స్థాయిలలో నిర్వహింపబడే పోటీ పరీక్షలకు ప్రత్యేకంగా పాఠశాలలో వివిధ అంతర్జాతీయ, జాతీయ సంస్థలతో నిర్వహింపబడే పలు పోటీ పరీక్షలకు ఎంపిక చేయడమే కాకుండా వారికి అన్నిరకాలుగా వనరులను కల్పించాలని తద్వారా ఉత్తమమైన ఫలితాలు వస్తాయని చెప్పారు.ప్రాథమికంగా విద్యార్థులకు నిపుణుల సమక్షంలో ప్రాథమిక పరీక్ష నిర్వహించి అందులో అద్భుతంగా రాణించిన వారికి బహుమతులతోపాటు నగదు పారితోషకాలు సైతం అందజేస్తారని చెప్పారు. ఈ క్రమంలో ప్రముఖ పోటీ పరీక్షల సంస్థ అయిన నేషనల్ టీచర్స్ ఫౌండేషన్ వారు నిర్వహించి నటువంటి,జాతీయ స్థాయి గణిత ఒలంపియాడ్లో పాఠశాలకు చెందినటువంటి జి. సహర్ష్, 6వ తరగతి, బంగారు పతకం ప్రశంసా పత్రం,, డి. చంద్రహాస్, 6వ తరగతి, బంగారు పతకం ప్రశంసా పత్రం, యన్.సహర్ష్, 7వ తరగతి, బంగారు పతకం ప్రశంసా పత్రం, ఇ. లిఖిత్ కుమార్, 7వ తరగతి, రజత పతకం ప్రశంసా పత్రం, కృష్ణ ప్రతీక్, 9వ తరగతి, బంగారు పతకం ప్రశంసా పత్రం, జి. హేమంత్ జాదవ్, 9వ తరగతి, రజత పతకం ప్రశంసా పత్రం జి. సాయి సంహిత్, 8వ తరగతి, బంగారు పతకం జాతీయ స్థాయి 2వ ర్యాంకు.జాతీయ స్థాయి సైన్స్ ఒలంపియాడ్.

పెంచాల్సిన వేతనాలను తగ్గించడమేంది

- **డ్రైవర్లు, వర్క్ ఇన్ స్పెక్టర్లకు 25 శాతానికిపైగా వేతనాలు తగ్గించడం దుర్మార్గం**
- **ఎమ్మెల్సీ ఎన్నికల్లో గుణపాఠం చెప్పినా తీరు మారదా**
- **కేంద్ర హోంశాఖ సహాయ మంత్రి బండి సంజయ్‌కుమార్**

కరీంనగర్, మర్చి 7(నినాదం న్యూస్):
రాష్ట్రంలోని మున్సిపాలిటీల్లో పనిచేసే ఔట్ సోర్సింగ్ శానిటేషన్ ఉద్యోగుల విషయంలో రాష్ట్ర ప్రభుత్వం వ్యవహరిస్తున్న తీరు దుర్మార్గం. పట్టణాల పరిశుభ్రతలో శానిటేషన్ సిబ్బంది పాత్ర అత్యంత కీలకం. కరోనా మహమ్మారి కాలంలో ప్రాణాలను ఫణంగా పెట్టి అందించిన సేవలు మరువలేనివి. దురదృష్టమేమిటంటే... ఆనాటి నుండి నేటి వరకు వేతనాలు పెంచాలని కోరుతున్నా పట్టించుకోవడం లేదు. పైగా మున్సిపల్ డ్రైవర్లు, వర్క్ ఇన్స్పెక్టర్లకు చెల్లిస్తున్న వేతనాలను తగ్గిస్తూ ఉత్తర్వులు జారీ చేయడం దుర్మార్గం. భారతీయ జనతా పార్టీ పక్షాన తీవ్ర అభ్యంతరం వ్యక్తం చేస్తున్నాం. ప్రతి ఏటా పెరిగే నిత్యావసర ధరలు, ఇతర ఖర్చులను దృష్టిలో ఉంచుకుని ఉద్యోగుల జీత భత్యాలను పెంచడం పరిపాటి. కానీ రాష్ట్ర ప్రభుత్వం ఆ మేరకు పెంచకపోగా ఉన్న వేతనాల్లో భారీగా కోత విధించడం ఎంత వరకు సమంజసం.ఇప్పటి వరకు శానిటరీ ఇన్ స్పెక్టర్లకు నెల వేతనం రూ.22 వేలు చెల్లిస్తుండగా, ఆ వేతనాన్ని రూ.16,600లకు తగ్గించడం దుర్మార్గం. అట్లాగే డ్రైవర్లకు సైతం ఇదే విధంగా కోత విధించడం ఎంత వరకు న్యాయం.రాష్ట్రవ్యాప్తంగా మున్సిపాలిటీల్లో 30 వేల 955 మంది ఔట్ సోర్సింగ్ సిబ్బంది పనిచేస్తున్నారు. 2021 జూన్ 11న కాంట్రాక్ట్, ఔట్ సోర్సింగ్ ఉద్యోగులందరికీ 30 శాతం మేరకు వేతనాలు పెంచుతూ ఉత్తర్వులు జారీ చేశారు. నాటి నుండి నేటి వరకు అంటే గత నాలుగేళ్లుగా వేతనాల పెంపు ఊసే లేదు. పైగా దాదాపు 3 వేల మంది శానిటరీ ఇన్ స్పెక్టర్లు, డ్రైవర్ల వేతనాల్లో ఏకంగా 25 శాతానికిపైగా కోత విధించడం కాంగ్రెస్ ప్రభుత్వ మతిలేని చర్యగా భావిస్తున్నాం. కాంగ్రెస్ అధికారంలోకి వస్తే ఔట్ సోర్సింగ్, కాంట్రాక్ట్ ఉద్యోగుల వేతనాలు పెంచుతామని హామీ ఇచ్చి అందుకు భిన్నంగా వ్యవహరించడం ఎంత వరకు సమంజసం ఇప్పటికే రాష్ట్ర ప్రభుత్వ ఉద్యోగులు, ఉపాధ్యాయులకు 5 డీఏలు పెండింగ్ లో ఉన్నప్పటికీ వాటిని చెల్లించడం లేదు. జీపీఎఫ్ లో దాచుకున్న సొమ్మును కూడా డ్రా చేసుకోకుండా ఇబ్బంది పెడుతున్నారు. ఆఖరికి రిటైర్డ్ మెంట్ బెన్ ఫిట్స్ ఇవ్వకుండా కాళ్ల చెప్పులరిగేలా ఆఫీసుల చుట్టూ తిప్పించుకుంటూ ఉద్యోగులను వేధిస్తున్నారు.
ఎమ్మెల్సీ ఎన్నికల్లో కాంగ్రెస్ పార్టీకి తగిన గుణపాఠం చెప్పినా తీరు మారకపోవడం బాధాకరం. నేడు మున్సిపాలిటీల్లో పనిచేసే ఔట్ సోర్సింగ్ శానిటరీ ఇన్ స్పెక్టర్లు, డ్రైవర్ల వేతనాల్లో భారీగా కోత విధించడాన్ని చూస్తుంటే ఉద్యోగులు, కాంట్రాక్టు, ఔట్ సోర్సింగ్ సిబ్బందిపట్ల కాంగ్రెస్ కు ఉన్న వ్యతిరేక భావం అర్థమవుతోంది. తెలంగాణ ప్రజలు విజులు. అన్నీ గమనిస్తున్నారు. తక్షణమే చేసిన పొరపాటును సరిదిద్దుకుని మున్సిపల్ డ్రైవర్లు, శానిటేషన్ వర్క్ ఇన్ స్పెక్టర్ల వేతనాలను సరిచేయడంతోపాటు రాష్ట్రవ్యాప్తంగా మున్సిపాలిటీల్లో పనిచేసే ఔట్ సోర్సింగ్, కాంట్రాక్ట్ సిబ్బంది అందరికీ వేతనాలను పెంచాలని భారతీయ జనతా పార్టీ పక్షాన డిమాండ్ చేశారు.

పంచాయతీ కార్మికుల పెండింగ్ జీతాలు విడుదల చేయాలి

- **ఎంపీడీవో కార్యాలయం ముందు నిరసన తెలిపిన జిపి కార్మికులు**
- **తమ డిమాండ్లు నెరవేర్చాలంటూ ఎంపీడీవోకి వినతి పత్రం**

జమ్మికుంట, మార్చి 7 (నినాదం న్యూస్):
గత నాలుగు నెలలుగా తమకు జీతాలు రావడం లేదని వెంటనే పెండింగ్ జీతాలు అన్ని విడుదల చేయాలని డిమాండ్ చేస్తూ శుక్రవారం స్థానిక ఎంపీడీవో కార్యాలయం ముందు నిరసన వ్యక్తం చేసి ఎంపీడీవో కు వినతి పత్రం అందించిన మండలంలోని గ్రామపంచాయతీ కార్మికులు. గ్రామపంచాయతీ కార్మికులు తమ ఎదుర్కొంటున్న సమస్యల పట్ల గత నాలుగు నెలల నుండి పెండింగ్ వేతనాలు ఉన్నాయని కుటుంబాన్ని పోషించలేక అప్పుల బాధలు ఉన్నామని గతంలో ఇచ్చిన హామీలు నెరవేర్చని మొండి వైఖరిగా ఈ ప్రభుత్వం వ్యవహరిస్తుందని మల్టీపర్పస్ విధానం రద్దు చేయాలని 60 జీవో ప్రకారం 16 వేల వేతనం ఇవ్వాలని రాష్ట్ర పంచాయతీరాజ్ శాఖ మంత్రి సీతక్క గ్రామ పంచాయతీ కార్మికులకు గ్రీన్ ఛానల్ ద్వారా జనవరి నెల నుండి నేరుగా కార్మికుడి అకౌంట్లో డబ్బులు వేస్తామని డిసెంబర్ నెలలో హామీ హామీ ఇవ్వడం జరిగిందని వారు తెలిపారు. ఇప్పటికీ మూడు నెలలు గడుస్తున్న కార్మికులకు వేతనాలు అందలేదని ఒక్కొక్క గ్రామపంచాయతీలో రెండు మూడు నెలల నుండి వేతనాలు అందడం లేదు కార్మికులకి కనీస భద్రత పిఎఫ్ ఈఎస్ఐ సౌకర్యం లేదు ప్రతి కార్మికుడికి 15 లక్షల ఇన్సూరెన్స్ సౌకర్యం కల్పించాలని కార్మికుడికి కనీస వేతనం24000 ఇవ్వాలని కార్మికుడు రిటైర్మెంట్ తరువాత ఐదు లక్షల నెక్స్ట్ గ్రేషియా ఇవ్వాలని కార్మికుల్లో కుటుంబంలో ఒకరికి ఉద్యోగం ఇవ్వాలని తదితర డిమాండ్లతో రాష్ట్ర ప్రభుత్వానికి కార్మికులు పలుసార్లు వినతి పత్రాలు ఇవ్వడం జరిగింది అయినా ప్రభుత్వం ఇప్పటికీ కార్మికుల పట్ల ప్రభుత్వం చిన్న చూపు చూస్తుంది రాష్ట్ర ప్రభుత్వం అసెంబ్లీ సమావేశాలలో గ్రామపంచాయతీ కార్మికులకు ప్రత్యేక బడ్జెట్ను కేటాయించి వేతనాల కోసమై చర్య తీసుకోవాలని ప్రభుత్వానికి కార్మికులు డిమాండ్ చేశారు లేనట్లయితే కార్మికులు మరో పోరాటానికి సిద్ధమవుతారని తెలియజేశారు. ఈ కార్యక్రమంలో అధ్యక్షుడు ఎండిగా రవీందర్రావు ప్రధాన కార్యదర్శి లద్దు నూరి కుమార్ జనరల్ సెక్రెటరీ మేక మల్ల రాము సంపత్ వాసాల సారయ్య సంజీవ్ రవి రాజ కొమురయ్య రాజు తిరుపతి మైపాల్ రెడ్డి ఉమా వనిత అలీమా స్వప్న రాజమణి.

కులం పేరుతో దూషించిన కాంట్రాక్టు లైసెన్స్ రద్దు చేయాలి

- **రిపబ్లికన్ పార్టీ ఆఫ్ ఇండియా రాష్ట్ర అధ్యక్షుడు కుతాడి శివరాజ్**

కరీంనగర్, మార్చి 7(నినాదం న్యూస్):
నగర పాలక సంస్థ ఈఈ రొడ్డ యాదగిరిని డ్యూటీలో ఉన్న యాదగిరిని కులం పేరుతో దూషిస్తూ కూర్చుపై నుండి నెట్టివేసి దాడి చేసిన మున్సిపల్ కాంట్రాక్టర్లపై ఎస్సీ,ఎస్టీ అట్రాసిటీ కేసు నమోదు చేసి కాంట్రాక్టు లైసెన్స్ రద్దుచేసి జైల్లో పెట్టాలి. కాంట్రాక్టర్లు పేర్లను బ్లాక్ లిస్టులో పెట్టాలని జిల్లా కలెక్టర్ కి విజ్ఞప్తితో కూడిన డిమాండ్ చేసిన రిపబ్లికన్ పార్టీ ఆఫ్ ఇండియా రాష్ట్ర అధ్యక్షుడు కుతాడి శివరాజ్ ఫిబ్రవరి 19న కరీంనగర్ మున్సిపాల్ కార్యాలయంలో విధులు నిర్వహిస్తున్న ఈఈ రొడ్డ యాదగిరిపై దాడి చేసిన కాంట్రాక్టర్లపై ఎస్సీ, ఎస్టీ అట్రాసిటీ కేసు నమోదు చేసి జైలుకు పంపాలని రిపబ్లికన్ పార్టీ ఆఫ్ ఇండియా రాష్ట్ర అధ్యక్షుడు కుతాడి శివరాజ్ డిమాండ్ చేశారు.ఒక దళిత అధికారిని డ్యూటీలో ఉండంగా దాడికి ప్రయత్నించి కులం పేరుతో దూషించిన కాంట్రాక్టర్లను కఠినంగా శిక్షించి వారి కాంట్రాక్టులను రద్దు చేయాలని మరియు వారి పేరు బ్లాక్ లిస్టులో పెట్టాలని జిల్లా కలెక్టర్ కి డిమాండ్ చేశారు. ఇలాగే కొనసాగితే కరీంనగర్ నగరపాలక సంస్థలో దళిత ఉద్యోగులు. ఉద్యోగులు ఇబ్బందులకు గురి అవుతారని ఆవేదన వ్యక్తం చేశారు. ఇలాంటివి పురాతన కాకుండా జిల్లా కలెక్టర్ విచారణ జరిపి దాడి చేసిన వారిపై చర్యలు తీసుకొని దళిత ఉద్యోగులకు. ఉద్యోగులకు ఈఈ రొడ్డ యాదగిరి ఆఫీసర్ కి రక్షణ కల్పించాలని నగరపాలక సంస్థలో అవినీతిపై విచారణ చేయించి అవినీతి పరులపై చర్య తీసుకోవాలని రిపబ్లికన్ పార్టీ ఆఫ్ ఇండియా డిమాండ్ చేస్తుందని రాష్ట్ర అధ్యక్షుడు కుతాడి శివరాజ్ అన్నారు రక్షణ కల్పించాల్సిన బాధ్యత జిల్లా కలెక్టర్ పై ఉంటుందని గుర్తు చేశారు. లేకుంటే రిపబ్లికన్ పార్టీ ఆఫ్ ఇండియా ద్వారా (ఈఈ) రోడ్డ యాదగిరి తరపున న్యాయ పోరాటం చేస్తామని ఒక ప్రకటనలో కుతాడి శివరాజ్ హెచ్చరించారు.

ఫారెస్ట్ అధికారిని సన్మానించిన టీఎన్జీఓల సంఘం

కరీంనగర్, మర్చి 7(నినాదం నినాదం న్యూస్):
కరీంనగర్ జిల్లా అటవీ శాఖ ఉద్యోగుల ఆఫీసులో సీ హెచ్ బాలామణి ఐ ఎఫ్ స్,డి ఎఫ్ ఓ జిల్లా అటవీ శాఖ అధికారి సమక్షంలో ఆఫీస్ విజిట్ వచ్చిన సీ . శరవణన్ ఐ ఎఫ్ స్, చీఫ్ కన్జర్వేటర్ ఆఫ్ ఫారెస్ట్ అటవీ సంరక్షణ అధికారి రాజన్న సిరిసిల్ల సర్కిల్ సిద్దిపేటని కరీంనగర్ జిల్లా జేఏసీ అధ్యక్షులు టీఎన్జిఓ ల జిల్లా అధ్యక్షులు దారం శ్రీనివాస్ రెడ్డి ఆధ్వర్యంలో మర్యాద పూర్వకంగా కలిసి పుష్పగుచ్చం ఇచ్చి చాలువాతో ఘనంగా సన్మానించారు ఈ కార్యక్రమంలో జిల్లా టీఎన్జీవోల కార్యదర్శి సంఘం లక్ష్మణరావు మల్కా రాజేశ్వరరావు సర్దార్ హర్మేందర్ సింగ్ లవ కుమార్ సుమంత్ రావు నాలుగో తరగతి ఉద్యోగుల సంఘం అధ్యక్షులు కోట రామస్వామి పద్మా రెడ్డి అటవీ శాఖ ఉద్యోగుల సంఘం అధ్యక్షులు సిద్దిపేట జిల్లా నరేష్ అటవీ శాఖ ఉద్యోగుల సంఘం కార్యదర్శి జియా సంపత్ అప్రోజా అలియా నరేందర్ రావు రామకృష్ణ సాయి చైతన్య శ్రీనివాస్ ప్రేమ్ కుమార్ అటవీ శాఖ ఉద్యోగులు పాల్గొన్నారు.

ప్రతి వార్డులో ప్రత్యేక పారిశుద్ధ్య డ్రైవ్ నిర్వహించాలి

- **తడి,పొడి చెత్త వేరువేరుగా ట్రాక్టర్ల ద్వారా సేకరించాలి**
- **మురికి కాల్వలను శుభ్రం చేయాలి**
- **పన్నులు 100 శాతం వసూలు ప్రత్యేక కార్యాచరణ**
- **జిల్లా కలెక్టర్ కోయ శ్రీ.హర్ష**

పెద్దపల్లి, మార్చి-07(నినాదం న్యూస్):
పెద్దపల్లి జిల్లాలోని అన్ని గ్రామాలలో మార్చి 10 నుంచి 14 వరకు ఐదు రోజులపాటు ప్రత్యేక పారిశుద్ధ్య డ్రైవ్ నిర్వహించాలని జిల్లా కలెక్టర్ కోయ శ్రీ హర్ష శుక్రవారం పంచాయతీ అధికారులకు ఉత్తర్వులు జారీ చేశారు. జిల్లాలోని గ్రామీణ ప్రాంతాల్లో పారిశుద్ధ్యం, పచ్చదనం పెంపొందించేందుకు ఈ నెల 10 నుంచి 14 వరకు ప్రత్యేక కార్యక్రమాలు చేపట్టామని తెలిపారు. గ్రామంలోని ప్రతి వార్డులో ప్రత్యేక పారిశుద్ధ్య డ్రైవ్ నిర్వహించాలని, ప్రతి ఇంటి నుంచి తడి,పొడి చెత్తను వేరువేరుగా పంచాయతీ డాక్టర్ ద్వారా సేకరించి డంపింగ్ యార్డ్ తరలించాలని అన్నారు. గ్రామంలోని కాలేజ్ స్థలాల్లో ప్లాస్టిక్ చెత్త ఉండకుండా శుభ్రం చేయాలని అన్నారు. గ్రామాలలో పిచ్చి మొక్కలను పూర్తిస్థాయిలో తొలగించాలని, కాలేజ్ స్థలాల్లో పిచ్చి మొక్కల తొలగింపుకు అయ్యే ఖర్చు సదరు స్థలం యజమాని నుంచి వసూలు చేయాలని కలెక్టర్ తెలిపారు. గ్రామంలోని మురికి కాలువలను ఎప్పటి కప్పుడు శుభ్రం చేస్తూ నీటి ప్రవాహకానికి ఆటంకం కలగకుండా చర్యలు తీసు కోవాలని అన్నారు. గ్రామం లో ఏర్పాటు చేసిన పల్లె ప్రకృతి వనం డంపింగ్ యార్డ్ స్మశాన వాటిక నర్సరీ క్రీడా ప్రాంగణాలను శుభ్రంగా ఉండేటట్లు ఏర్పాటు చేయాలని కలెక్టర్ తెలిపారు. గ్రామ పంచాయతీ పరిధిలో ఇంటి పన్ను ,ఆస్తి పన్ను, ట్రేడ్ లైసెన్స్ ఫీజులు మార్చి 15 లోపు 100 శాతం వసూలు చేసేలా చర్యలు తీసుకోవాలని కలెక్టర్ అధికారులను ఆదేశించారు.గ్రామంలోని అన్ని వార్డులలో ఫాగ్గింగ్ చేయించాలని, మాంసాహారం విక్రయించే దుకాణాలలో తాజా వస్తువులు మాత్రమే అమ్మేలా చర్యలు తీసుకోవాలని ఆదేశించారు. గ్రామంలో త్రాగునీటి సరఫరాకు ఎటువంటి ఆటంకాలు కలగకుండా చూడాలని పైప్ లైన్ లీకేజీ లను ఎప్పటికప్పుడు పరిష్కరించాలని, నీటి ట్యాంకులను రెగ్యులర్గా క్లోరినేషన్ చేయాలని సానిటేషన్ ప్రత్యేక డ్రైవ్ను అందరూ ఎంపీఓలు, ఎంపీడీవోలు, డి ఎల్ పి ఓ లు,డిపిఓ ప్రత్యేకంగా పర్యవేక్షించాలని కలెక్టర్ ఆ ఉత్తర్వుల్లో పేర్కొన్నారు.

ఎల్ఆర్ఎస్‌ను సద్వినియోగం చేసుకోండి

– మున్సిపల్ కమిషనర్ ఎండి ఆయాజ్

జమ్మికుంట, మార్చి 7 (నినాదం న్యూస్):
జమ్మికుంట మున్సిపల్ పరిధిలోని అనాథరైజ్డ్ లేఔట్లను క్రమబద్ధీకరించే ఎల్ఆర్ఎస్ ని 25 శాతం రాయితీ పొందడానికి చివరి తేదీ ఈ నెల 31 దరఖాస్తు చేసుకొని సద్వినియోగ పరుచుకోవాలని మున్సిపల్ కమిషనర్ అయాజ్ ఒక ప్రకటనలో తెలిపినారు.. ఈ సందర్భంగా కమిషనర్ అయాజ్ మాట్లాడుతూ యజమానులకు అనుమతి లేని లే అవుట్ లలోని ఖాళీ ప్లాట్లను రెగ్యులరైజ్ చేసుకోవాలని, రెగ్యులర్ చేసుకోవడానికి ఈనెల 31 చివరి తేదీ అని, అవకాశాన్ని వినియోగించుకోవాలని, దీనికోసం మున్సిపాలిటీ కార్యాలయంలో హెల్ప్ డెస్క్ ఏర్పాటు చేశామని సందేహాలు ఉన్నవారు సెల్ నెంబర్ 8712036360, 8978778074 లను సంప్రదించాలని తెలిపారు..

ప్రభుత్వ డిగ్రీకళాశాలలో అంతర్జాతీయ మహిళా దినోత్సవం

జమ్మికుంట, మార్చి 7 (నినాదం న్యూస్):
జమ్మికుంట పట్టణంలోని ప్రభుత్వ డిగ్రీ కళాశాలలో ప్రిన్సిపాల్ డాక్టర్ బి. రమేష్ అధ్యక్షతన మహళా సాధికారతా విభాగం కన్వీనర్ డాక్టర్ ఎం. శ్యామల ఆధ్వర్యంలో అంతర్జాతీయ మహిళా దినోత్సవ వేడుకలు ముందస్తుగా ఘనంగా నిర్వహించారు. ఈ సందర్భంగా ప్రిన్సిపాల్ రమేష్ మాట్లాడుతూ స్త్రీలు, పురుషులు సమానమేవని స్త్రీలును గౌరవించాలని, సమాజం అభివృద్ధి చెందాలంటే స్త్రీలకు సరైన గౌరవం ఇవ్వాలని, ఇల్లాలి చదువు ఇంటికి వెలుగు' అని చెప్తూ ప్రతి విద్యార్థిని చదువుకొని కుటుంటాన్ని అభివృద్ధి పథంలో నడిపించాలని అన్నారు. అనంతరం విద్యార్థులు మహిళల గొప్పతనం తెలిపే పాటలు, నాటికలు వేసి అందరిని అలరించారు.. ఈ కార్యక్రమంలో కళాశాల వైస్ ప్రిన్సిపాల్ డాక్టర్ ఓదెలు కుమార్, అకాడమిక్ కేఆర్డినేటర్ డాక్టర్ కె. రాజేంద్రం, స్టాఫ్ సెకుటరీ డాక్టర్ గణేశ్, కె. మాధవి, కిరణ్ కుమార్, రాజు కుమార్, డాక్టర్ ఇ. రవి, డాక్టరు శ్రీనివాస్, విద్యార్థినీ విద్యార్థులు పాల్గొన్నారు.

అభయాంజనేయ దేవస్థానానికి వాటర్ కూలర్ బహుకరణ

కరీంనగర్, మర్చి 7(నినాదం న్యూస్):
అభయాంజనేయ దేవస్థానానికి భక్తులకు త్రాగునీటి కొరకు తాగు నీటి కొరకు నీళ్ల యంత్రాన్ని కొంజర్ల నవీన్ కుమార్ శ్రీమతి సశ్రీప్న 22వ వివాహ వార్షికోత్సవం సందర్భంగా సుమారు 25 వేల రూపాయల వాటర్ కూల ర్ల్ ప్రెజర్ మన అభయాంజనేయ దేవాలయానికి బహుకరించినారు సుసాల గోత్రం కొంజర్ల నవీన్ కుమార్ స్వప్న ఆదినాథ్ శ్రీవత్స మాత మల్లేశ్వరి కుటుంబీకులకు ఆయురారోగ్య అష్టైశ్వర్యాలు కలగాలని ఆంజనేయస్వామిని వేడుకుంటున్నామని దేవస్థానం అధ్యక్షులు ఆడెపు కమలాకర్ తెలిపారు.ఈ కార్యక్రమానికి ముఖ్యఅతిథిగా లైన్స్ క్లబ్ గవర్నర్ నడిపల్లి వెంకటేశ్వరరావు, దేవాలయ కమిటీ అధ్యక్షులు ఆడెపు కమలాకర్ వేద బ్రాహ్మణులతో పూజలు చేయించి భక్తులకు నీటి సౌకర్యం కల్పించినారు. ఈ కార్యక్రమంలో డిసిఎస్ శ్రీనివాసరావు, వి వినయ్, ఎలగందుల మునీందర్, ఈ అనిల్, మల్లేష్, జి వేణుగోపాల్, బి లక్ష్మణ్, ఆర్ రాధాకృష్

అమ్మే 'అఖిలం' నెరవేరిన సంకల్పం

- కృషీ పట్టుదలకు ఆమే నిదర్శనం
- సివిల్స్ నుండి న్యాయశాస్త్రం వైపు
- అగ్రస్థానాన నిలిపిన దృఢ సంకల్పం
- సక్సెస్‌కు చిరునామ జూనియర్ సివిల్ జడ్జి అఖిల

తల్లిదండ్రులు పద్మ శ్రీనివాసరావుతో అఖిల

కృషి పట్టుదలకు ఆమె నిదర్శనమైంది... కన్నవారి కలలను సాకారం చేసింది... అమ్మే అన్నింటికి 'అఖిల' మైంది.. దృఢ సంకల్పం ఆమెను అగ్రస్థానన నిలిపింది. సంకల్పం నెరవేరడంతో సక్సెస్‌కు చిరునామా అయ్యింది. జూనియర్ సివిల్ జడ్జి అఖిల..

జయశంకర్ భూపాలపల్లి

బ్యూరో, (నినాదం): సాధారణంగా తల్లిదండ్రులు తమ పిల్లల ఉజ్వల భవిష్యత్ కోసం ఆరాటపడుతూ ఉంటారు. పిల్లలను అగ్రస్థానంలో నిలుపాలని కలలు కంటూనే ఉంటారు. ఆడపిల్లల విషయంలో మరీ జాగ్రత్తలు తీసుకుంటారు. చిన్నతనం నుంచే వారికి తోడ్పాటుసందిస్తూ ఉన్నత విద్యాభ్యాసం చేయిస్తారు. ఆడ పిల్లలు తమ తల్లిదండ్రుల కలలకు సాకారం చేస్తూ ఉన్నత స్థాయికి చేరుకుంటే మరికొంత మంది పెండ్లి చేసుకుని వంటింటికే పరిమితమవుతారు. అయితే ఆడపిల్లల ఉన్నత స్థితికి ముఖ్యంగా తల్లి ప్రోత్సాహమే ఎక్కువగా ఉంటుంది.

కుటుంబభారం మోసే తల్లి తన బిడ్డ తన కాళ్లపై తాను నిలబడి ఒక ఉన్నత స్థితిలో ఉండాలనే ఆశ ఉంటుంది. తల్లి ఆలోచన... ఆశయాన్ని అర్థం చేసుకున్న ఓ కూతురు ఆమె కలలకు సాకారం చేకూర్చింది. ఆడది అంటే అబల కాదని నిరూపిస్తూ తల్లి ప్రోత్సాహంతో ఉన్నతమైన హోదా కోసం ముందుకు సాగింది. జిల్లా కోర్టులో జూనియర్ సివిల్ జడ్జిగా తల్లి గర్వపడేలా చేసింది. మహిళా దినోత్సవం సందర్భంగా జయశంకర్ భూపాలపల్లి జిల్లా కోర్టు జూనియర్ సివిల్ జడ్జి అఖిల సక్సెస్ స్టోరీ మీ కోసం..

తల్లిదండ్రుల త్యాగం..

భద్రాద్రి కొత్తగూడెం జిల్లా మణుగూరు అనే చిన్న పట్టణంలో ఒక మధ్యతరగతి కుటుంబమైన గంగినేని శ్రీనివాసరావు- పద్మ దంపతులకు 1996లో అఖిల జన్మించింది. తల్లిదండ్రులిద్దరూ అంతగా చదువు వైపు చూడకపోయినా వారికి స్పష్టమైన లక్ష్యం ఉండేది. తమ పిల్లలు ఉన్నత విద్యను పొందేలా చూసుకోవడం కోసం తమ కలలను త్యాగం చేశారు. వారికి మెరుగైన భవిష్యత్తును అందించడానికి అవిశ్రాంతంగా కృషి చేశారు. అఖిల విషయంలో తల్లి పద్మ ప్రోత్సహం ఆమెకు ఉన్నత స్థితిని చేకూర్చింది.

పాఠశాల విద్య నుంచి ఇంటర్మీడియట్ వరకు ఖమ్మంలో చదువుకున్నా ఆమె 2013లో విశాఖపట్నంలోని గీతం విశ్వవిద్యాలయంలో బీఏ ఎల్ఎల్‌బీ (ఆనర్స్) డిగ్రీని చదివి 2018లో పట్టభద్రురయ్యారు. అఖిల విద్యా ప్రయాణంలో అన్ని సెమిస్టర్లలో స్థిరంగా తన బ్యాచ్‌లో అగ్రస్థానంలో నిలిచి రాష్ట్రపతి బంగారు పతకాన్ని సైతం పొందారు. 2021లో తన మొదటి ప్రయత్నంలోనే జేసీజే పరీక్షలను విజయవంతంగా ఉత్తీర్ణురాలై న్యాయ రంగంలో ఉద్యోగం సంపాదించారు.

పెద్దపెద్ద కలలు కనమని ప్రోత్సాహం..

తాము అంతంత మాత్రంగానే చదువుకున్నా తమ పిల్లలు ఉన్నతంగా చదువుకుని స్థిరపడాలని ప్రతి తల్లిదండ్రులు కోరుకుంటారు. అఖిల తల్లిదండ్రులు సైతం ఒక నమ్మకంతో తమ బిడ్డకు ప్రోత్సాహం అందించేవారు. బంగారు భవిష్యత్ కోసం పెద్ద పెద్ద కలలు కనాలని, వాటిని సాధించుకోవాలంటూ ప్రోత్సహించేవారు. అధికారిక విద్య లేకపోయినా ఇద్దరు ఆడపిల్లలను ఉన్నత స్థాయికి చేర్చాలనే కోరిక బలంగా ఉండేది. ఈక్రమంలో ఒక బిడ్డను ఇంజనీర్ చేశారు. మరో కూతురును జూనియర్ సివిల్ జడ్జిని చేశారు.

అఖిల దృష్టి మరో వైపు...

తల్లిదండ్రుల ప్రోత్సహంతో ఉన్నత చదువు చదువుకున్నా అఖిల దృష్టి మాత్రం వేరే విభాగంపై ఉండేది. తాను మొదట్లో సివిల్ సర్వెంట్ కావాలనే కోరుకునేది. ఆ దిశగానే చదువును కొనసాగింది. అయితే సివిల్ సర్వీసెస్ పరీక్షల్లో ఉత్తీర్ణత సాధించలేదు. ఈ క్రమంలో తల్లి అఖిలను ఏ మాత్రం కృంగిపోకుండా ధైర్యం చెప్పి న్యాయశాస్త్రం అడుగులు వేయించింది. మొదట్లో చట్టం గురించి ఖచ్చితంగా తెలియదు. కానీ ఆమె జీఐటీఏఎం విశ్వ విద్యాలయంలో బీఏ, ఎల్ఎల్‌బీ ప్రోగ్రామ్‌లో చేరిన తర్వాత వెనక్కి తిరిగి చూసుకోవడానికి అవకాశం లేకుండా పోయింది. కానీ తన తల్లిదండ్రులను గర్వపడేలా చేయాలనే దృఢ సంకల్పం ఆమె అడుగులు ముందుకు వేయించి చదువులో మునిగిపోయేలా చేసింది. ఐదు సంవత్సరాల్లో ప్రతి సెమిస్టర్‌లో అగ్రస్థానంలో నిలిచిన ఆమెకు గ్రాడ్యుయేషన్ పూర్తి చేసే సమయానికి విశ్వవిద్యాలయం నుండి ప్రతిష్టాత్మకమైన రాష్ట్రపతి బంగారు పతకం పరించింది.

వద్దన్న వాళ్ళే అభినందిస్తున్నారు..

మొదట న్యాయశాస్త్రాన్ని వృత్తిగా ఎంచుకున్నప్పుడు అఖిల బంధువులు, తన తండ్రి స్నేహితులు చాలా మంది నిరుత్సాహపరిచారు. అఖిల న్యాయశాస్త్రాన్ని ఎంచుకోవడానికి ఎందుకు అనుమతించా రంటూ తన తండ్రినే ప్రశ్నించే వారు. ఒక అమ్మాయికి ఇది వృత్తి కాదు.. ఎవరూ ఆమెను వివాహం చేసుకోరంటూ చేసిన వ్యాఖ్యలు అఖిలనుఎంతో బాధించాయి. కానీ అఖిల ఎవరి మాటలు పట్టించుకోకుండా తన మార్గం, కలలపై దృష్టి పెట్టారు. మొదటి ప్రయత్నంలోనే జేసీజే పరీక్షల్లో ఉత్తీర్ణత సాధించడంతో ఆనాడు అవమానించినోళ్లే ఈనాడు అభిమానిస్తు న్నారంటూ అఖిల చెప్పారు.

భర్త కిరణ్ కుమార్‌తో అఖిల

తల్లి కల నెరవేర్చడమే లక్ష్యం..

- అఖిల, జూనియర్ సివిల్‌జడ్జి, జయశంకర్ భూపాలపల్లి

జూనియర్ సివిల్ జడ్జిగా బాధ్యతలు నిర్వహిస్తున్న తన ప్రయాణం ఇంకా ముగియలేదు. నా బలానికి మూలస్థంభమైన తన తల్లి కన్న కలను నెరవేర్చడమే లక్ష్యం. 2021లో వివాహం చేసుకున్నా మా అమ్మకు నాపై ఉన్న నమ్మకం వమ్ము కాలేదు. ఆనాడు జూనియర్ సివిల్ జడ్జి పరీక్షకు చదువుకోవడానికి అమ్మే సన్ను ప్రోత్సహించింది. ఈనాడు నా భర్త, తండ్రి, అత్తమామల పూర్తి మద్దతులో నా వ్యక్తిగత జీవితాన్ని నా ఆశయాలతో సమతుల్యం చేసుకున్నా. హైకోర్టులో న్యాయవ్యాదిగా ప్రాక్టీస్ చేస్తున్నా నా భర్త నాకు గొప్ప మద్దతు స్తంభం. నా లక్ష్యం న్యాయమూర్తి కావాడమే.. అదే మా అమ్మ కల...దానిని సాకారం చేసి తీరుతా. మా కుటుంబంలో నేనే మొదటి న్యాయమూర్తి

NINADAM
MARKET

ఈ పొదుపు చిట్కాలతో కోటీశ్వరులయ్యే చాన్స్

- మహిళలకు మరింత ఉపయోగం

ప్రతి ఒక్కరూ తమ జీవితంలో పొదుపునకు అత్యధిక ప్రాధాన్యం ఇవ్వాలి. దీని ద్వారా ఆర్థిక భద్రత, భవిష్యత్తుకు భరోసా కలుగుతుంది. జీవితంలో ఉన్నత స్థానానికి చేరుకునేలా చేస్తుంది. అయితే పొదుపు ఎప్పుడు ప్రారంభించాలనే విషయంపై ప్రశ్నలు తలెత్తుతాయి. ఉద్యోగం రాగానే పొదుపును ప్రారంభించడం చాలా ఉత్తమం. ముఖ్యంగా మహిళలు ఈ ప్రణాళికను చాలా తొందరగా ప్రారంభించాలి. దీనికోసం సరైన స్టాక్, మ్యూచువల్ ఫండ్స్ ను ఎంపిక చేసుకోవడమే కాదు. కాలానికి, పరిస్థితులకు అనుగుణంగా చర్యలు తీసుకోవాలి. ఈ నేపథ్యంలో మహిళలు తమ వయసు ప్రకారం పొదుపు ఎలా చేయాలో ఇప్పుడు తెలుసుకుందాం. చదువు పూర్తయి ఉద్యోగంలో చేరే వయసు ఇది. ఈ సమయంలో యువతకు చాలా ఆర్థిక స్వేచ్ఛ ఉంటుంది. ఉద్యోగ రీత్యా ఇంటికి దూరంగా ఉండే పరిస్థితి కలుగుతుంది. ప్రతినెలా చేతికి జీతం అందుతుంది. ఇదే సమయంలో ప్రలోభాలు, అధిక ఖర్చులకు దూరంగా ఉండాలి. పొదుపు చేయడాన్ని మొదలు పెట్టాలి. ప్రతి నెలా రూ.10 వేలు చొప్పున స్టాక్స్ లో పెట్టుబడి పెడితే 20 ఏళ్లకు సుమారు రూ.ఒక కోటి వరకూ దాచుకోవచ్చు. కానీ ఆ సమయంలో వీరు డబ్బులను దుబారా చేసి, మరో పదేళ్ల తర్వాత పొదుపు ప్రారంభిస్తే కేవలం రూ.23 లక్షలు మాత్రమే దాచుకోగలరు. అయితే చాలామంది బ్యాంకుల్లో ఫిక్స్ డ్ డిపాజిట్లు చేయడానికి ఆసక్తి చూపుతారు. ఇంట్లోని పెద్దవారు కూడా అలాగే చేయాలని సలహా ఇస్తారు. కానీ 20 ఏళ్ల వయసులో ఉన్న యువతులు ఎస్ఐపీ (సిప్)ని

ప్రారంభించవచ్చు. అవి దీర్ఘకాలంలో అత్యధిక రాబడి ఇస్తాయి.

పెళ్లయిన మహిళలు

పెళ్లి అనేది జీవితంలో అతి ముఖ్యమైన ఘట్టం. వివాహ సంబంధాల సమయంలో డబ్బు విషయాలను మాట్లాడటానికి మహిళలు సంకోచిస్తారు. కానీ భాగస్వామి ఆర్థిక జీవితం, అలవాట్ల గురించి తెలుసుకోవడం చాలా అవసరం. ఎందుకంటే భవిష్యత్తులో ఆర్థిక ఇబ్బందులు లేకుండా ఉండాలంటే ఇద్దరికీ క్రమశిక్షణ, పొదుపు ఉండాలి. దానికి అనుగుణంగా పొదుపు ప్రణాళికలు అమలు చేయాలి.

30 ఏళ్ల వయసులో..

30 ఏళ్లు వచ్చేసరికీ సంపదను పెంచుకునే చర్యలను వేగవంతం చేసుకోవాలి. దాని కోసం పెట్టుబడులను పెంచాలి. ముందుగా కనీసం ఆరు నెలల నుంచి తొమ్మిది నెలల ఖర్చులకు సరిపడే డబ్బులను ఉంచుకోవాలి. ఇల్లు కొనుగోలు చేయాలంటే దాదాపు 40 శాతం డౌన్ పేమెంట్ మీ వద్ద ఉండాలి. భాగస్వామితో కలిసి రుణం తీసుకుంటే, ఈఎంఐలను సమానంగా జమ చేయాలని నిర్ణయించుకోవాలి. అలాగే మీపై ఆధార పడిన తల్లిదండ్రుల బాధ్యతలు తీసుకోవాలి. వారికి ఆరోగ్య బీమా తీసుకోవాలి. పిల్లల చదువులు, ఉద్యోగ విరమణ ప్రణాళికలను రూపొందించుకోవాలి. వీటి కోసం మీ ఆర్థిక ప్రణాళికాదారుడిని సంప్రదించాలి. దీర్ఘకాలిక లక్ష్య విలువలు చాలా పెద్దవిగా ఉంటాయి. కాబట్టి మీ కార్పస్ లో దాదాపు 30 శాతం ఈక్విటీ కేటాయింపు ఉండేలా చూసుకోవాలి.

40 ఏళ్ల వయసు వస్తే..

40 ఏళ్ల వయసు వచ్చిన సంపదన పెంచుకునే మరిన్ని మార్గాలను ఆలోచించాలి. ఉద్యోగ విరమణ వయసు 50 ఏళ్లు అయితే రుణాలను తీసుకోవడం మానివేయాలి. సాధ్యమైనంత పొదుపు పెంచుకుంటూ వెళ్లాలి. ముఖ్యమైన విషయం ఏమిటంటే పొదుపు చేయడంలో తోటి వారితో పోటీ పడనవసరం లేదు. మీకు వచ్చిన ఆదాయానికి అనుగుణంగా ప్రణాళిక వేసుకోవాలి. ముఖ్యంగా పిల్లల చదువు, వివాహాల ఖర్చులు మీ పదవీ విరమణ కార్పస్ ను తగ్గిస్తాయి. కాబట్టి పక్కాగా ఆర్థిక ప్రణాళికలు అమలు చేయాలి.

పోస్టాఫీస్ స్కీమ్స్‌తో రూ. 1.5 లక్షల పన్ను ఆదా చేయొచ్చు

పోస్టాఫీసు గురించి తెలియనివారుండరు. ఇప్పటికే చాలా మంది పోస్టాఫీసు పథకాలలో పెట్టుబడి పెట్టుంటారు. తక్కువ మొత్తంలో పెట్టుబడి పెట్టి దీర్ఘకాలంలో అధిక లాభాలను సంపాదించే పథకాలు ఎన్నో ఉన్నాయి. హామీ ఇవ్వబడిన ఆదాయంతో పాటు, కొన్ని పథకాలకు పన్ను ప్రయోజనాలు కూడా ఉన్నాయి. ఈ పథకాలు నిర్దిష్ట కాలానికి నిర్దిష్ట వడ్డీ రేట్లకు స్థిర రాబడిని కలిగి ఉంటాయి. పోస్టాఫీసు పథకాలలో చిన్న మొత్తాలను పొదుపు చేయడం ద్వారా, మీరు దీర్ఘకాలంలో పెద్ద మొత్తంలో ఆదాయాన్ని సంపాదించవచ్చు. పన్ను ఆదా చేయడమే కాకుండా మంచి రాబడిని అందించే పోస్టాఫీసు పథకాల గురించి ఇప్పుడు తెలుసుకుందాం..

గోరంత పెట్టుబడితో కొండంత లాభం.. ఈ 5 పోస్టాఫీస్ స్కీమ్స్‌తో రూ. 1.5 లక్షల పన్ను ఆదా చేయొచ్చు.. పొదుపు పెట్టుబడుల కోసం మార్కెట్లో అనేక ప్రణాళికలు ఉన్నాయి. అయితే, పోస్ట్ ఆఫీస్ పొదుపు పథకాలు (పీవోఎస్ఎస్) సురక్షితమైన పెట్టుబడి సాధనాలు. ఇక్కడ, మీ పెట్టుబడిని కేంద్ర ప్రభుత్వం రక్షిస్తుంది. మీకు హామీ ఇవ్వబడిన ఆదాయం కూడా లభిస్తుంది. ఇది కాకుండా, కొన్ని పోస్టాఫీసు పథకాలకు పన్ను ప్రయోజనాలు ఉన్నాయి. పాత పన్ను వ్యవస్థలోని సెక్షన్ 80సి కింద పన్ను మినహాయింపు పొందే అవకాశం ఉంది. పోస్టాఫీసు పథకాలలో సంవత్సరానికి గరిష్టంగా రూ. 1.50 లక్షల వరకు పెట్టుబడులకు పన్ను మినహాయింపు పొందవచ్చు. అంతేకాకుండా, ఈ పెట్టుబడులలో ఎటువంటి రిస్క్ లేనందున చాలా మంది ఈ పథకాలలో పెట్టుబడి పెట్టడానికి ఆసక్తి చూపుతారు. పన్ను ఆదా చేసే పోస్టాఫీసు పథకాల గురించిన పూర్తి సమాచారమిది..

పబ్లిక్ ప్రావిడెంట్ ఫండ్ (పీపీఎఫ్):

ఇది దీర్ఘకాలిక పెట్టుబడి పెట్టాలనుకునే వారికి గొప్ప పథకం. ఇక్కడ మూడు రకాల పన్ను మినహాయింపులు ఉన్నాయి. పెట్టుబడి డబ్బుకు పన్ను మినహాయింపు కూడా ఉండవచ్చు. ఇంకా, వడ్డీ ఆదాయం మరియు మెచ్యూరిటీ ఆదాయంపై ఎటువంటి పన్ను లేదు. మీరు ఒక ఆర్థిక సంవత్సరంలో కనీసం రూ. 500 తో పీపీఎఫ్ ఖాతాను తెరవవచ్చు. మీరు సంవత్సరానికి గరిష్టంగా రూ. 1.50 లక్షల వరకు పెట్టుబడి పెట్టవచ్చు. ప్రస్తుత వడ్డీ రేటు సంవత్సరానికి 7.10 శాతం. ఈ ప్రాజెక్టులో పెట్టుబడులు 15 సంవత్సరాల పాటు నిరంతరంగా చేయాలి.

జాతీయ పొదుపు ధృవీకరణ పత్రం (ఎన్ఎస్‌సీ):

ఈ పథకం హామీ ఇవ్వబడిన ఆదాయంతో పాటు ఎన్నో పన్ను ప్రయోజనాలను కూడా ఇస్తుంది. ఇక్కడ కూడా సంవత్సరానికి రూ.1.50 లక్షల వరకు పెట్టుబడులకు పన్ను మినహాయింపు పొందే అవకాశం ఉంది. ఈ పథకంలో మీరు సంవత్సరానికి కనీసం రూ. 1000 పెట్టుబడి పెట్టవచ్చు. గరిష్ట పెట్టుబడికి పరిమితి లేదు. ఈ ప్రాజెక్టు వ్యవధి ఐదు సంవత్సరాలు. ప్రస్తుత వడ్డీ రేటు 7.70%, మరియు వడ్డీ ఆదాయంపై పన్ను వర్తిస్తుంది. అయితే, సంవత్సరానికి రూ. 1.5 లక్షల వరకు పెట్టుబడులపై పన్ను లేదు.

సుకన్య సమృద్ధి యోజన (ఎస్ఎస్‌వై):

ఇది మహిళల కోసం ఒక ప్రత్యేక పథకం. ఇక్కడ పన్ను మినహాయింపులు కూడా ఉన్నాయి. మీరు దీనిలో సంవత్సరానికి కనీసం రూ. 250 పెట్టుబడి పెట్టవచ్చు. ఈ పథకంలో మీరు సంవత్సరానికి గరిష్టంగా రూ. 1.50 లక్షలు పెట్టుబడి పెట్టవచ్చు. ఇక్కడ కూడా, వడ్డీ ఆదాయం మరియు మెచ్యూరిటీ ఆదాయంపై ఎటువంటి పన్ను లేదు. సంవత్సరానికి రూ. 1.50 లక్షల వరకు పెట్టుబడులను సెక్షన్ 80సి కింద పన్ను మినహాయింపుగా క్లెయిమ్ చేయవచ్చు.

పర్యావరణ పరిరక్షణకు రైల్వే శాఖ కీలక నిర్ణయం

- **ఈ నెలాఖరుకు అందుబాటులోకి హైడ్రోజన్ ఇంజిన్**

భారతదేశంలో చౌకైన రవాణా సాధనంగా భారత రైల్వేలు ఏళ్లుగా ప్రజాదరణ పొందుతున్నాయి. ముఖ్యంగా దూరప్రాంత ప్రయాణాలు అంటే ప్రజలు రైలు ప్రయాణాన్నే ఎంచుకుంటారు. అయితే మారుతున్న టెక్నాలజీకు అనుగుణంగా ఎలక్ట్రానిక్ రైలు ఇంజిన్‌ల కంటే ఇటీవల హైడ్రోజన్ ఇంజిన్లతో నడిచే రైళ్లపై రైల్వే శాఖ కీలక ప్రకటన చేసింది. ఈ నెలాఖరు నుంచి హైడ్రోజన్ ఇంజిన్‌తో నడిచే రైలును ప్రారంభిస్తున్నట్లు ప్రకటించింది. స్థిరమైన ప్రజా రవాణా దిశగా భారత రైల్వేలు మార్చి 31 నాటికి దేశంలో మొట్టమొదటి హైడ్రోజన్ ఇంధనంతో నడిచే రైలును ప్రారంభించేందుకు సిద్ధంగా ఉందని పలు నివేదికలు వెల్లడిస్తున్నాయి. పర్యావరణ పరిరక్షణే ధ్యేయంగా తీసుకున్న ఈ నిర్ణయం భారతదేశాన్ని జర్మనీ, ఫ్రాన్స్, చైనా, యునైటెడ్ కింగ్‌డమ్ వంటి దేశాలతో పాటు గ్రీన్ మొబిలిటీ దేశాల సరసన చేరుస్తుంది. రైల్వే మంత్రిత్వ శాఖ 2023-24లో 35 హైడ్రోజన్ ఇంధన సెల్ ఆధారిత రైళ్ల సముదాయాన్ని అభివృద్ధి చేయడానికి రూ.2,800 కోట్లు

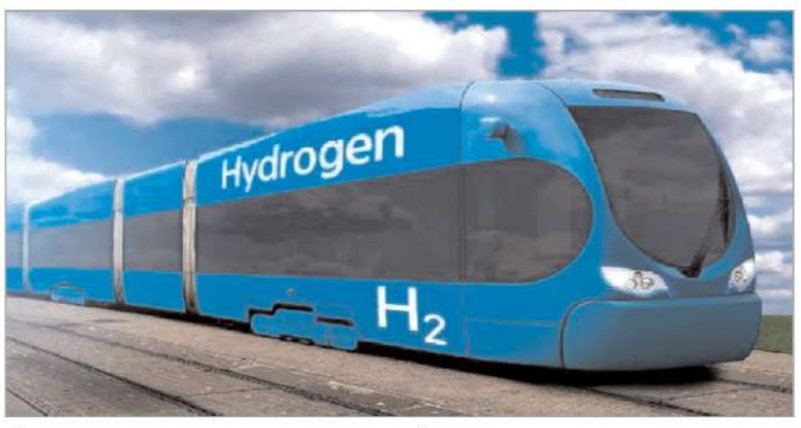

కేటాయించింది. ఈ రైళ్లకు సంబంధించిన స్పెసిఫికేషన్లను రీసెర్చ్ డిజైన్ అండ్ స్టాండర్డ్స్ ఆర్గనైజేషన్ అభివృద్ధి చేసిందని, ఈ సాంకేతికత పూర్తిగా భారతదేశంలోనే తయారైందని రైల్వే మంత్రి అశ్వినీ వైష్ణవ్ ఇటీవల పేర్కొన్నారు. చెన్నైలోని ఇంటిగ్రల్ కోచ్ ఫ్యాక్టరీ ప్రస్తుతం ఈ రైలును నిర్మిస్తోంది. ఈ రైలు తయారీ పూర్తయిన తర్వాత ఉత్తర రైల్వేకు సంబంధించిన ఢిల్లీ డివిజన్ ద్వారా జింద్-సోనిపట్ మార్గంలో దాదాపు 89 కి.మీ.ల దూరం నడుస్తుంది.

డీజిల్ ఎలక్ట్రిక్ మల్టిపుల్ యూనిట్ ర్యాక్‌పై హైడ్రోజన్ ఇంధన సెల్‌ను రెట్రోఫిట్ చేయడం ద్వారా పైలట్ ప్రాతిపదికన మొదటి హైడ్రోజన్ రైలు అభివృద్ధి కోసం భారత రైల్వేలు అత్యాధునిక ప్రాజెక్టును చేపట్టాయని రైల్వే మంత్రి అశ్వనీ వైష్ణవ్ అన్నారు. పూర్తిగా స్వదేశీ పరిజ్ఞానంతో అభివృద్ధి చేసిన ఈ రైలుకు సంబంధించిన స్పెసిఫికేషన్లను రీసెర్చ్ డిజైన్ అండ్ స్టాండర్డ్స్ ఆర్గనైజేషన్ తయారు చేసింది. ఇది ప్రస్తుతం ప్రపంచంలోనే అత్యంత పొడవైన హైడ్రోజన్ రైలుగా ఉండనుంది. ఇది ప్రపంచంలోనే అత్యధిక శక్తితో నడిచే హైడ్రోజన్ రైళ్లలో ఒకటిగా కూడా ఉంటుందని ఆయన అన్నారు. ఈ హైడ్రోజన్ రైలు అద్భుతమైన 1,200 హార్స్‌పవర్‌తో నడుస్తుంది. ఇతర దేశాలలో నడుస్తున్న ఇలాంటి హైడ్రోజన్ రైళ్ల బలం కంటే రెట్టింపు కంటే ఎక్కువ అని వివరించారు. ప్రపంచవ్యాప్తంగా ఉన్న హైడ్రోజన్-శక్తితో నడిచే రైళ్లలో చాలా వరకు 500 నుంచి 600 హెచ్‌పీ మధ్య సామర్థ్యం కలిగిన ఇంజిన్‌లను కలిగి ఉంటాయి. కానీ భారతదేశంలో అభివృద్ధి చేసిన హైడ్రోజన్ రైలు వాటన్నింటినీ అధిగమిస్తుంది. ఈ రైలు ఇంధన కణాలను ఉపయోగించి నడుస్తుంది. ఇవి హైడ్రోజన్, ఆక్సిజన్‌లను కలపడం ద్వారా విద్యుత్తును ఉత్పత్తి చేస్తాయి. ఉప ఉత్పత్తిగా నీటి ఆవిరిని మాత్రమే విడుదల చేస్తాయి. ఈ రైలుతో పాటు హైడ్రోజన్‌ను రీఫిల్ చేయడానికి ఏకకాలంలో ఆన్-గ్రౌండ్ మౌలిక సదుపాయాలను ఇంటిగ్రేటెడ్ హైడ్రోజన్ ఉత్పత్తి-నిల్వ-పంపిణీ సౌకర్యాలను ఏర్పాటు చేయనున్నారు. ప్రత్యామ్నాయ ఇంధన ఆధారిత రైలు ప్రయాణంలో పురోగతి సాధించడంపై భారత రైల్వేల నిబద్ధతను ఈ ప్రాజెక్ట్ మరింతగా నిర్ధారిస్తుందని నిపుణులు చెబుతున్నారు.

ఇన్స్పైర్ అవార్డ్ సాధించిన గాయత్రి విద్యార్థిని

పెద్దపల్లి, మార్చి 07(నినాదం న్యూస్):
డిపార్ట్మెంట్ ఆఫ్ సైన్స్ అండ్ టెక్నాలజీ, నేషనల్ ఇన్నోవేషన్ ఫౌండేషన్-ఇండియా ఆధ్వర్యంలో నిర్వహించిన ఇన్స్పైర్ - మనక్ పోటీలలో భాగంగా రోడ్డు ప్రమాదాల ముందస్తు నివారణ అనే అంశంపై చేసిన ప్రయోగానికి గాను పెద్దపల్లి పట్టణంలోని గాయత్రి విద్యానికేతన్ కి చెందిన 9 వ తరగతి విద్యార్థిని అమీమా తహ్రీం ఎంపికైనట్లు గాయత్రి విద్యా సంస్థల ఛైర్మన్ అల్లెంకి శ్రీనివాస్ తెలిపారు. ఈ సందర్భంగా పాఠశాలలో ఏర్పాటు చేసిన అభినందన కార్యక్రమంలో పెద్దపల్లి జిల్లా సైన్స్ అధికారి రఘునందన్ రావు ఇన్స్పైర్ అవార్డ్ కి ఎంపికైన విద్యార్థిని కి సర్టిఫికెట్ ప్రదానం చేశారు. ఈ సందర్భంగా ఆయన మాట్లాడుతూ సర్టిఫికెట్ తో పాటు రూ. 10 వేల నగదు బహుమతి సాధించినట్లు తెలిపారు. విద్యార్థులు సైన్స్ అండ్ టెక్నాలజీ విభాగంలో మరిన్ని ఆవిష్కరణలు చేయడానికి ప్రోత్సాహాన్ని అందిస్తున్న గాయత్రి విద్యా సంస్థల యాజమాన్యాన్ని అభినందించారు. అనంతరం విద్యార్థిని అమీమా తహరీమ్ ను అభినందించి రాష్ట్ర స్థాయిలో కూడా ప్రతిభ చూపాలని కోరారు. ఈ కార్యక్రమంలో కరస్పాండెంట్ రజనీ శ్రీనివాస్,ప్రిన్సిపాల్ విజయ్,గైడ్ టీచర్స్ సదానందం,శరణ్య, రజియుద్దీన్,ఉపాధ్యాయ బృందం పాల్గొన్నారు.

అయ్యప్ప స్వామి ఆలయానికి భూమి పూజ

-పాల్గొన్న పెద్దపల్లి ఎమ్మెల్యే చింతకుంట విజయ రమణారావు

సుల్తానాబాద్, మార్చి 07 (నినాదం న్యూస్):
సుల్తానాబాద్ మండల కేంద్రం లోని శాస్త్రి నగర్ లో నూత నంగా నిర్మాణం చేపడుతున్న అయ్యప్ప స్వామి దేవాలయ భూమి పూజలో పెద్దపల్లి ఎమ్మె ల్యే చింతకుంట విజయ రమణారావు పాల్గొని పూజలు నిర్వహించారు. శుక్రవారం స్థానిక ఆంజ నేయ స్వామి దేవాలయంలో నూత న అయ్యప్ప స్వామి ఆలయానికి భూమి పూజా కార్యక్రమానికి ముఖ్యఅతిథిగా హాజరైన మాట్లాడుతూ, నూత నంగా నిర్మాణం చేపడుతున్న అయ్యప్ప స్వామి దేవాలయం తో ప్రజలందరికీ సుఖ సంతోషాలు ఆయురారోగ్యాలు అష్టైశ్వర్యాలు కలగాలని స్వా మివారినీ కోరారు. ఈ కార్యక్రమంలో గురుస్వామి మిట్టపల్లి మురళీధర్,సాయిరి మహేందర్, వేగోళం అబ్బయి గౌడ్, వేగోళం శంకర్ గౌడ్, తో పాటు అ య్యప్ప స్వామి భక్తులు పూజారి గూడ రమేష్ శర్మ లతోపాటు పలువురు పాల్గొన్నారు.

మహాధర్నా పోస్టర్ ఆవిష్కరణ

జయశంకర్ భూపాలపల్లి బ్యూరో, (నినాదం న్యూస్):
జూనియర్ లెక్చరర్ అభ్యర్థులు ఆందోళనబాట పట్టారు. ఈ నెల 11న హైదరాబాద్‌లోని ఇందిరాపార్క్ వద్ద చేపట్టే ధర్నాకు సంబంధించిన పోస్టర్‌ను వరంగల్ కాకతీయ యూనీ వర్సిటీ మొదటి గేట్ వద్ద ఆవిష్కరించారు. 2022లో జూనియర్ లెక్చరర్ల నియా మకం కోసం టీజేపీఎస్సీ ద్వారా గత బీఆర్ఎస్ ప్రభుత్వం నోటిఫికేషన్ విడుదల చేసి 2023లో పరీక్షలు నిర్వహించింది. ఈ పరీక్షల్లో రాష్ట్ర వ్యాప్తంగా 1392మంది అభ్యర్థులు హాజరయ్యారు. అటు తర్వాత 1:2 పద్ధతిలో సర్టిఫికెట్ల పరిశీలన పూర్తి చేసిన ప్రభుత్వం తుది ఫలితాలు ప్రకటించలేదు. దీంతో అభ్యర్థులు ఆందోళన బాట పట్టగా గత నెల 11న అభ్యర్థులకు కౌన్సిలింగ్ నిర్వహించి కళాశాలను అలాట్ చేశారు. కానీ ఇప్పటి వరకు అపాయింట్‌మెంట్, ఆర్డర్‌కాపీలు అందించకపోవడంతో మహాధర్నాకు శ్రీకారం చుట్టారు. తమ ఉద్యోగాల కోసం చేపట్టిన మహాధర్నాలో జేఎల్ అభ్యర్థులు తమ కుటుంబ సభ్యులతో పాల్గొనాలని పిలుపునిచ్చారు.

మహిళలకు ఆటల పోటీలు

8ఇంక్లైన్ కాలనీ, మార్చి 07, నినాదం న్యూస్. :
అంతర్జాతీయ మహిళా దినోత్సవాన్ని పురస్కరించుకొని ఆర్జీ-2 ఏరియా సింగరేణి సేవా సమితి ఆద్వర్యంలో ఎన్సీ ఓఏ క్లబ్ నందు మహిళలకు పలు రకాల ఆటల పోటీలు నిర్వహించడం జరిగింది. ఈ కార్యక్రమానికి ఏరియా సేవా అధ్యక్షురాలు వనజా వెంకటయ్య ముఖ్య అతిథిగా హాజరై ఆటల పోటీలను ప్రారంభించారు. ఈ ఆటల పోటీలు అధ్యంతం ఆసక్తికరంగా సాగాయి. ఆటల పోటీల వల్ల ఆరోగ్యం, పోటితత్వం అలవాడుతుందని, మహిళలందరు కలిసి మెలసి స్నేహ భావంతో పని చేయడానికి ఎంతగానో ఉపయోగ పడుతుందని శ్రీమతి వనజా వెంకటయ్య గారు అన్నారు. వారు మహిళలతో కలిసి స్వయంగా ఆటలు ఆడి వారిలో ఉత్సాహాన్ని నింపారు.
ఈ పోటీలలో గెలుపొందిన విజేతలకు తేదీ:- 12.03.2024 బుధవారం రోజున సిఇఆర్ క్లబ్ నందు ఉ. 10 గం.లకు నిర్వహించు అంతర్జాతీయ మహిళా దినోత్సవం రోజున బహుమతులు అందించడం జరుగుతుందని వారు తెలిపారు. ఈ కార్యక్రమములో స్పోర్ట్స్ సుపర్వైజర్ నరేందర్ రెడ్డి, సేవా కొఆడినేటర్ బి.దేవరెడ్డి మరియు ఎన్సీఓఏ క్లబ్ సెక్రెటరీ కల్పనా, సభ్యులు సృజన, లతా మరియు ఇతర మహిళలు పాల్గొన్నారు.

12న జాబ్ మేళా నిర్వహణ

పెద్దపల్లి, మార్చి 07(నినాదం న్యూస్):
జిల్లాలోని నిరుద్యోగ యువకులకు హైదరాబాద్ లోని పే టీఎం సర్వీస్ లో ఉద్యోగాలు కల్పించుటకు ఈనెల 12న బుధవారం రోజున సమీకృత జిల్లా కలెక్టరేట్లో రూమ్ నెంబర్ 225 నందు జాబ్ మేళా నిర్వహిస్తున్నట్లు జిల్లా ఉపాధి అధికారి వై. తిరుపతి రావు శుక్రవారం ఒక ప్రకటనలో తెలిపారు. పేటిఎం సర్వీస్ సంస్థలో 30 ఫీల్డ్ సేల్స్ ఎగ్జిక్యూటివ్ పోస్ట్ లు ఖాళీలు ఉన్నాయని, ఈ పోస్ట్ కు 10వ తరగతి ఉత్తీర్ణత సాధించిన వారు అర్హులని,వీరి వయస్సు 18 నుంచి 40 లోపు ఉండాలని తెలిపారు.ఆసక్తి ఉన్నవారు మార్చి 12న ఉదయం 11 గంటల సర్టిఫికేట్స్ జిరాక్స్ లతో సమీకృత జిల్లా కలెక్టరేట్ కు వచ్చి తమ పేరు నమోదు చేసుకోవాలని, మరిన్ని వివరాలకు 7013188805, 8985336947, 8121262441 నందు సంప్రదించాలని తెలిపారు.

ఆకనపల్లి పరిధిలో నేడు విద్యుత్ కి అంతరాయం

గోదావరిఖని ఫిబ్రవరి 07 (నినాదం న్యూస్):
ఆకనపల్లి సబ్ స్టేషన్ పరిధిలో శనివారం విద్యుత్ ఉప కేంద్రంలో మరమ్మత్తులు దృష్ట్యా ఉదయం 8 గంటల నుండి మధ్యాహ్నం 12 గంటల వరకు విద్యుత్ సరఫరా లో అంతరాయం ఉంటుంది అని అంతర్గం ఏ ఈ ఆశ శంకర్ ఒక ప్రకటనలో తెలిపారు. ప్రజలందరూ సహకరించాలని కోరారు.

సఖీ కేంద్రం భవనం ప్రారంభించాలి

- కలెక్టర్ కోయ శ్రీ.హర్ష
- పాత ఆసుపత్రి భవనం కూల్చివేతకు పటిష్ట కార్యాచరణ
- మానసిక దివ్యాంగులకు అందించే సహాయం పై నివేదిక తయారు చేయాలి
- పెద్దపల్లి పట్టణంలో విస్తృత పర్యటన

పెద్దపల్లి,మార్చి07(నినాదం న్యూస్):
పెద్దపల్లి పట్టణంలో నిర్మించిన సఖి కేంద్రం భవనాన్ని త్వరలో ప్రారంభించేందుకు అన్ని ఏర్పాట్లు చేయాలని జిల్లా కలెక్టర్ కోయ శ్రీ.హర్ష అన్నారు.శు క్రవారం జిల్లా కలెక్టర్ పెద్దపల్లి పట్టణంలో విస్తృతంగాపర్యటించారు.పెద్దపల్లి పట్టణంలో నూతనంగా నిర్మించిన సఖి కేంద్రం భవనాన్ని,సమీపంలో ఉన్న బాలుర అర్బన్ రెసిడెన్షియల్ పాఠశాలను,బండారికుంట లోని మానసిక దివ్యాంగుల కేంద్రాన్ని, జూనియర్ కళాశాల లోని ఇంటర్ పరీక్ష కేంద్రాన్ని,ప్రభుత్వ ఆసుపత్రి, మాతా శిశు ఆరోగ్య కేంద్రాన్ని పరిశీలించారు.ఈ సందర్భంగా జిల్లా కలెక్టర్ మాట్లాడుతూ, పెద్దపల్లి పట్టణంలో సఖీ కేంద్ర భవన నిర్మాణం పూర్తయిన నేపథ్యంలో ప్రజాప్రతినిధుల సమయం తీసుకుని త్వరలోనే ప్రారంభించేందుకు ఏర్పాట్లు చేయాలని కలెక్టర్ అధికారులకు సూచించారు.బాలుర రెసిడెన్షియల్ పాఠశాలను తనిఖీ చేసిన కలెక్టర్ అక్కడ విద్యార్థులకు అందుతున్న ఆహార నాణ్యతను పరిశీలించారు. పెద్దపల్లిలోని బండారి కుంటలో ఉన్న మానసిక దివ్యాంగుల కేంద్రంలో వారికి అవసరమైన వసతులు కల్పించాలని, ప్రభుత్వం తరపు నుంచి అందించే సహాయ కార్యక్రమాలపై నివేదిక అందజేయాలని కలెక్టర్ తెలిపారు.ప్రభుత్వ జూనియర్ కళాశాలలో జరుగుతున్న ఇంటర్ పరీక్షలను కలెక్టర్ తనిఖీ చేశారు. పరీక్షలు జరుగుతున్న తీరు,పరీక్ష హాల్ లోకి విద్యార్థులను అనుమతించే ముందు ప్రాపర్ గా చెక్ చేస్తున్నారా వంటి వివరాలను అడిగి తెలుసుకున్నారు.పెద్దపల్లి లోని ప్రభుత్వ పాత ఆసుపత్రి భవనాన్ని కూల్చివేసేందుకు పటిష్ట కార్యాచరణ అమలు చేయాలని కలెక్టర్ సంబంధిత అధికారులకు సూచించారు.పాత ఆసుపత్రిలోని రోగులను నూతనంగా నిర్మించిన 42 పడకల ఆసుపత్రి, మాత శిశు ఆసుపత్రులకు పేషెంట్లను తరలించడం జరిగిందని,పాత ఆసుపత్రి స్థానంలో నూతన ఆసుపత్రి భవన నిర్మాణ పనులు త్వరలోనే ప్రారంభమవుతాయని కలెక్టర్ తెలిపారు.ఆసుపత్రిలో రోగులకు అందిస్తున్న ఆహారం నాణ్యతను కలెక్టర్ పరిశీలించారు.నిర్దేశిత మార్గదర్శకాలు ప్రకారం ఆహారం, రోగులకు అందజేయాలని కలెక్టర్ అధికారులకు సూచించారు.ఆసుపత్రి పరిసరాలు పరిశుభ్రంగా ఉంచాలని అన్నారు.ప్రభుత్వ ఆసుపత్రికి వచ్చే ప్రతి రోగి వివరాలు సిస్టంలో నమోదు చేయాలని కలెక్టర్ తెలిపారు.ఈ పర్యటనలో జిల్లా కలెక్టర్ వెంట జిల్లా సంక్షేమ అధికారి వేణు గోపాల్, జూనియర్ కళాశాల ప్రిన్సిపాల్ జి రవీందర్ రెడ్డి,జిల్లా ఆసుపత్రి సూపరింటెండెంట్ డాక్టర్ శ్రీధర్, పెద్దపల్లి మున్సిపల్ కమిషనర్ వెంకటేష్ ,సంబంధిత అధికారులు,తదితరులు పాల్గొన్నారు.

ఇందిరమ్మ ఇండ్ల బిల్లుల కోసం దళారులను ఆశ్రయించవద్దు

- పేద ప్రజల సొంతింటి కల నెరవేర్చేది కాంగ్రెస్ ప్రభుత్వమే
- విజయ రమణారావు

సుల్తానాబాద్, మార్చి 07 (నినాదం న్యూస్):
ఇందిరమ్మ ఇండ్ల బిల్లుల కోసం దళారులను ఆశ్ర యించవద్దని, ఎవరికి న్యాయ పైసా ఇవ్వకూడద ని పెద్దపల్లి ఎమ్మెల్యే చింతకుంటవిజయ రమణా రావు ఇందిరమ్మ లబ్ధిదారులకు పిలుపునిచ్చారు. పెద్దపల్లి జిల్లా ఎలిగేడు,జూలపల్లి మండలంలోని శివ పల్లి, కోసరావుపేట గ్రామాలల్లో శుక్రవారం నూ తన ఇందిరమ్మ ఇండ్లకు ముగ్గులు పోసి భూమి, పూజ నిర్వహించి స్థానిక నాయకులతో కలిసి ఇం డ్ల నిర్మాణానికి శ్రీకారం చుట్టారు.అనంతరం ఆయ న మాట్లాడుతూ,మొదటి విడుతగాఎలిగేడు, జూ లపల్లి మండలంలోని శివపల్లి,కోసరావుపేట గ్రా మాలల్లో ఇందిరమ్మ ఇండ్లకు శ్రీకారం చుట్టడం జ రిగిందని చెప్పారు.త్వరలోనే పెద్దపల్లి నియోజక వర్గంలోని అన్ని గ్రామాల్లో ఇందిరమ్మ ఇండ్ల నిర్మా ణాలను ప్రారంభిస్తామని తెలిపారు. వచ్చే నాలు గేళ్లలో నియోజకవర్గానికి 14 వేల ఇళ్లను ప్రభు త్వం మంజూరు చేసే అవకాశం ఉందని ప్రజలకు ఇచ్చిన మాట ప్రకారం ముఖ్యమంత్రి రేవంత్ రెడ్డి ప్రజా పాలనలో భాగంగా అర్హులైన పేదలకు ఇండ్ల ను, అలాగే వివిధ సంక్షేమ పథకాలను అందజేస్తు న్నట్టుతెలిపారు. ఇందిరమ్మ ఇండ్ల లబ్ధిదారులు మంజూరి కోసం కానీ, బిల్లుల కోసం కానీ దళారు లను ఆశ్రయిం చవద్దని, ఎవరికి కూడా నయాపైసా ఇవ్వవద్దని ఎమ్మెల్యే సూచించారు.ఈ కార్యక్రమంలో మాజీ సర్పంచులు, ఎంపీటీసీలు, లబ్ధిదారులు, కాంగ్రెస్ నాయకులు గ్రామాల ప్రజలు పాల్గొన్నారు.

నాసా ప్రోగ్రాంలో శ్రీ చైతన్య విద్యార్థుల ప్రతిభ

గోదావరి ఖని, మార్చి 07 (నినాదం న్యూస్):
రామగుండం మండలంలోని ఎన్.టి.పి.సి టౌన్షిప్ లో గల శ్రీ చైతన్య హై స్కూల్ విద్యార్థులు నాసా ఎన్.ఎస్.ఎస్ గెరార్డ్ కె. ఓ'నీల్ స్పేస్ సెటిల్‌మెంట్ కాంటెస్ట్ ప్రోగ్రామ్ లో పాల్గొన్నారు. రెండు టీం లు టీమ్ ఫేనీస్ - 5 మంది విద్యార్థులు మరియు టీమ్ నెబ్యులా- 8 మంది విద్యార్థులు విజయం సాధించారు. ఇంతటి విజయాన్ని సాధిం చిన విద్యార్థులను మరియు వారికి ప్రోత్సాహాన్ని అందించినటువంటి నాసా ప్రోగ్రామ్ కోఆర్డినేటర్ ఎస్ వెంకట రమణ, ప్రోగ్రాం ఇంచార్జి- రమేష్ కోడూరి నీ ఏ.జీఎం తిరుపాలు, అకాడమిక్ కో-ఆర్డినేటర్ జయ కుమార్, పాఠశాల ప్రిన్సిపల్ ఉదయ్ కుమార్ అభినందించారు. ఫలితాల పట్ల వైస్ ప్రిన్సిపల్ నమ్రత, డీన్ అనిల్ కుమార్, అడ్మినిస్ట్రేటివ్ ఆఫీసర్ నరేంద్ర కుమార్ మరియు అధ్యాపక బృందం ఆనందం వ్యక్తం చేశారు. మునుపటి సంవత్సరం లో ఇద్దరు విద్యార్థినిలు అంజికా రాణా మరియు శ్రేయ దుబే యు.ఎస్.ఎ లోని లాస్ఏంజెల్స్ లో ప్రతిష్టాత్మకమైన ఐ.ఎస్.డి సి కాన్ఫరెన్స్ 2024 లో పాల్గొన్నారు.

యువ నాయకుడు రంజిత్ ఆధ్వర్యంలో సంబరాలు

- ఎన్నికలు ఏవైనా విజయం బిజెపిదే

గోదావరిఖని ఫిబ్రవరి 07 (నినాదం న్యూస్): గ్రాడ్యుయేట్ ఎమ్మెల్సీ ఎన్నికలలో చిన్న మై ల్ అంజిరెడ్డి ఉపాధ్యాయ ఎమ్మెల్సీ ఎన్నికలలో మల్కా కోమురయ్య భారతీయ జనతా పార్టీ ఘనవిజయం సాధించిన సందర్భంగా, రామగుండం కార్పొరేషన్ 32 వ డివిజన్ ఇన్చార్జి బొడ్డుపల్లి రంజిత్ కుమార్ ఆధ్వర్యంలో విజయోత్సవ సంబరాలు ఘనంగా నిర్వహించారు. ఈ సందర్భంగా బొడ్డుపల్లి రంజిత్ కుమార్ మాట్లాడుతూ ఈ విజయం పార్టీపై ప్రజల విశ్వాసానికి నిదర్శనమని గెలుపొందిన అభ్యర్థుల నాయకత్వంలో పట్టభద్రుల ,ఉపాధ్యాయుల అభివృద్ధికి బిజెపి నిరంతరం కృషి చేస్తుందని కాంగ్రెస్ పార్టీ ఎన్నికల ముందు ఆరు అబద్ధాలు 66 మొసలతో గద్దనెక్కిన కాంగ్రెస్ కి ఇది చెంపపెట్టు లాంటి ఫలితం అని అన్నారు. అదేవిధంగా జనాలని మోసం చేస్తూ సాట్ల తొడు పోసి కుక్కల కొట్లాట పెడుతున్న కాంగ్రెస్ పార్టీకి రానున్న రోజులలో బుద్ధి చెప్తామని వారు తెలిపారు. పార్టీ నాయకులు, కార్యకర్తలు భారీగా హాజరై బానసంచా కాల్చి మిఠాయిలు పంచుతూ విజయోత్సవాన్ని ప్రదర్శించారు. మేధావి వర్గం ఇచ్చిన మద్దతుకు కృతజ్ఞతలు తెలియజేస్తూ పార్టీ అభివృద్ధికి ప్రజా సంక్షేమమే తమ లక్ష్యమని రంజిత్ కుమార్ తెలియజేశారు. ఈ కార్యక్రమంలో రామగుండం అసెంబ్లీ కన్వీనర్ కొండపర్తి సంజీవ్, ముఖ్యఅతిథిగా పాల్గొన్నారు అదేవిధంగా పార్టీ నాయకులు మామిడి మణికంఠ, కంచర్ల శ్రీకాంత్, బోడ్డుపల్లి భరత్ కుమార్, గులిగం ప్రణయ్ కుమార్, సాగర్ల తేజ, అమీర్ శెట్టి ఆకాష్, దాసరి సన్నీ, మామిడి రమేష్, బొడ్డుపల్లి రవి, జంపాల శ్రీనివాస్, జంపాల రవి తదితరులు పాల్గొన్నారు.

మంట కలుస్తున్న ప్రజాస్వామ్యం

- ఎమ్మెల్సీ ఎన్నికల్లో చదువుకున్నోల్ల కంటే నిరక్షరాస్యులు బెటర్
- డబ్బులతో నడుస్తున్న రాజకీయాలు
- ఓటుకు నోటు ఎమ్మెల్సీ ఎన్నికలే నిదర్శనం

సుల్తానాబాద్, మార్చి 07 (నినాదం న్యూస్):
మారుతున్న రాజకీయ పరిమాణాలు చూస్తుంటే భవిష్యత్తులో కోట్లాది డబ్బులు ఉన్నవారికే రాజకీ య భవిష్యత్తు ఉంటుందని ఇటీవల జరిగిన ఎమ్మెల్సీ ఎన్నికలలో నోటుకు ఓటు అమ్ముకొని ప్రజాస్వా మ్యాన్ని మంట కలిపారు.ఉమ్మడి కరీంనగర్, నిజామాబాద్ ఆదిలాబాద్ జిల్లా, మెదక్ జిల్లా ల పట్టాదారుల ఎమ్మెల్సీ ఎన్నికల్లో చదువుకున్నోల్ల కంటే నిరక్షరాస్యులు బెటర్ అని నిరూపించా రు.ఎమ్మెల్సీ ఎన్నికల్లో అక్షరాస్యత ఉన్నవారు కా దు ఓట్లు వేసిన ప్రతి ఒక్కరు గ్రాడ్యుయేషన్ చేసిన విద్యావంతులు అయినప్పటికీ అక్షరాస్యత లేని వారి కంటే అద్వానస్థితిలో కనిపించారని పలు వురు విమర్శి స్తున్నారు. పట్టాదారుల ఓట్లు మొ త్తం 3 లక్షల 55 వేలు కాగా 2 లక్షల 50 వేల ఓట్లు పోల్ అయ్యా యి. అందులో కొందరు బ్యాలెట్ వె నక భాగం ఓటు వేయడం,మరికొందరు పెన్నులు వాడడం తో 28వేల 686 వందల ఓట్లు చెల్లని ఓ ట్లు రావడం అంటే మనపట్టాదారుల విద్యా విధా నం ఎంత బాగుందో కళ్ళకు కట్టినట్లు చూపించా రు.కనీస అవగాహన లేని విద్యావంతులు ఉన్నా రని నిరూపనఅయింది.అందులో గ్రాడ్యుయేట్స్ కూడా వేల రూపాయలకు ఓట్లను అమ్ముకున్నార ని దానికి సిగ్గు పడాల్సిన పరిస్థితి నెలకొందని ప లువురు ముచ్చటించు కుంటున్నారు.ఈ పరిస్థితి ని బట్టి చూస్తే ప్రజా స్వామ్యం బావితరాలు ఎంత టి దిగజారే పరిస్థితి ఉంటుందో భయ మేసే పరిస్థి తి నెలకొంది. విద్యావంతుల కంటే అక్షరాస్యత లే ని వారే బెటర్ అని నిరూపించారు.డబ్బులతో టికె ట్లు కొనుక్కుని కోట్ల రూపాయలు ఖర్చు పెడితే ఎ న్నికల్లో గెలవడం సాధ్యం అని స్పష్టం చేశారు.పేద మధ్యతరగతి వారు విద్యావంతులు సామాజిక స్పృహ ఉండి పేద వర్గాలకు సేవ చేయాలని ఆలో చన ఉన్నప్పటికీ డబ్బులు లేకపోతే ఎన్నికల్లో పో టీ చేయడం వృధా అవుతుంది అని ప్రస్తుతం జరి గిన ఎమ్మెల్సీ ఎన్నికలు నిరూపించాయి. ప్రజాస్వా మ్య విలువలు కాపాడుకో కలిగే భావితరాల భవి ష్యత్తుకు పునాదులు వేసే పరిస్థితి లేదని పలువు రుమేధావులుమనోవేదననుతెలియజేస్తున్నారు.

నీటి ఎద్దడిని నివారించాలి

-మున్సిపల్ కమిషనర్ మనోహర్‌కి వినతి

మంథని టౌన్ మార్చి07 (నినాదం న్యూస్): మంథని పట్టణంలోని శ్రీపాద కాలనీలో గత కొద్దిరోజులుగా మిషన్ భగీరథ మంచినీళ్లు రాక ప్రజలు ఇబ్బంది పడుతున్నారని, ప్రజలకు సింటెక్స్ వాటర్ ట్యాంక్ ఏర్పాటు చేసి నీటి ఎద్దడిని నివారించాలని శుక్రవారం విద్యార్థి నాయకుడు డిగంబర్ మంథని మున్సిపల్ కమిషనర్ మనోహర్ కు వినతిపత్రం అందజేశారు. ఈ సందర్భంగా స్పందించిన మున్సిపల్ కమిషనర్ త్వరలోనే వాటర్ ట్యాంక్ ఏర్పాటు చేసి తాగునీటి ఇబ్బందులు లేకుండా చూస్తానని హామీ ఇచ్చారని డిగంబర్ తెలిపారు.

మావోయిస్టులకు వ్యతిరేకంగా వాల్ పోస్టర్లు

మంగపేట, మార్చి 07 (నినాదం న్యూస్) : ములుగు జిల్లా మంగపేట మండల కేంద్రంలో మావోయిస్ట్ లకు వ్యతిరేకంగా బుధవారం రాత్రి వాల్ పోస్టర్లు వెలిశాయి. తెలంగాణ ట్రైబల్ యూత్ అసోసియేషన్ పేరుతో మంగపేటలోని ప్రధాన కూడళ్ళలో ఈ వాల్ పోస్టర్లు వెలిశాయి. మావోయిస్టులకు వ్యతిరేకంగా ఈ పోస్టర్లను ఎవరు వేసారో అనే విషయం తెలియలేదు. వీటిని ఎవరు వేసారో అనే విషయాన్ని పోలీసులు ఆరా తీస్తున్నట్టు సమాచారం. కాగా మావోయిస్టులకు వ్యతిరేకంగా పోస్టర్లు వెలవడం మండలంలో చర్చనీయాంశమైంది.

మహిళలు అన్నీ రంగాలలో ముందుండాలి

-ఏరియా జనరల్ మేనేజర్ బి.వెంకటయ్య

8ఇంక్లైన్ కాలనీ, మార్చి 07, నినాదం న్యూస్.:
అంతర్జాతీయ మహిళా దినోత్సవాన్ని పురస్కరించుకొని ఆర్జీ-2 ఏరియా సింగరేణి సేవా సమితి ఆద్వర్యంలో జీఎం కార్యాలయం నందు మహిళా ఉద్యోగులకు పలు రకాల ఆటల పోటీలు నిర్వహించడం జరిగింది. ఈ కార్యక్రమానికి ఏరి యా జనరల్ మేనేజర్ బి.వెంకటయ్య ముఖ్య అతిథిగా హాజరై ఆటల పోటీలను ప్రారంభించారు. ఈ ఆటల పోటీలు అధ్యంతం ఆసక్తికరంగా సాగాయి. ఉద్యోగ మహిళలు ఉత్సాహంగా పాల్గొన్నారు. మహిళలు అన్నీ రంగాలలో ఆర్థికాభివృద్ధిలో పురుషులకు సమానంగా మహిళా సాధికారత సాధిస్తూ ముందుకు వెల్లుతున్నారని, మన సంస్థలో కూడా మహిళలను ప్రోత్సహిస్తూ అన్నీ విభాగాలలో కూడా మహిళా ఉద్యోగుల సంఖ్య ఘననీయంగా పెరుగుతుందని ఏరియా జనరల్ మేనేజర్ బి.వెంకటయ్య అన్నారు.ఎందులోనూ మహిళలు తక్కువ కాదని సంస్థలో వస్తున్న అవకాశాలను అందిపుచ్చుకుంటూ ముందుకు వెళ్లాలని వారు అన్నారు.
ఈ పోటీలలో గెలుపొందిన విజేతలకు ఈ నెల 12 వ తేదీన సిఇఆర్ క్లబ్ నందు ఉ. 10 గం.లకు నిర్వహించు అంతర్జాతీయ మహిళా దినోత్సవం సంధర్భంగా బహుమతులు అందించడం జరుగుతుందని వారు తెలిపారు. ఈ కార్యక్రమములో డిజిఎం (పర్సనల్)అధికార ప్రతినిధి ఎస్.అనిల్ కుమార్, డిజిఎం (ఐఈ) మురళీకృష్ణ, ఏరియా సెక్యూరిటి అధికారి షరీఫ్ మహమ్మద్, స్పోర్ట్స్ సుపర్వైజర్ నరేందర్ రెడ్డి మరియు ఏరియాలోని మహిళా ఉద్యోగులు పాల్గొన్నారు.

అభివృద్ధి, సంక్షేమం సమ ప్రాధాన్యతతో ఇందిరమ్మ పాలన

- రాబోయే 10 రోజుల్లో ఇందిరమ్మ ఇండ్ల మొదటి విడత పంపిణి పూర్తి
- మార్చి నెలాఖరు నాటికి అర్హులందరికీ రేషన్ కార్డులు జారీ చేస్తాం
- కల్యాణలక్ష్మి చెక్కులు పంపిణీ, పలు రోడ్డు అభివృద్ధి పనులకు శంకుస్థాపనలు చేసిన మంత్రి పొంగులేటి

ఖమ్మం, మార్చి7(నినాదం న్యూస్) : అభివృద్ధి, సంక్షేమం సమ ప్రాధాన్యతతో ఇందిరమ్మ పాలన కొనసాగిస్తున్నామని రాష్ట్ర రెవెన్యూ, హౌజింగ్, సమాచార పౌరసంబంధాల శాఖామాత్యులు పొంగులేటి శ్రీనివాస రెడ్డి అన్నారు. శుక్రవారం మంత్రి కూసుమంచి మండలంలో పర్యటించారు. ముందుగా కూసుమంచి ఎమ్మెల్యే క్యాంప్ కార్యాలయంలో జిల్లా కలెక్టర్ ముజమ్మిల్ ఖాన్ తో కలిసి కూసుమంచి మండలానికి చెందిన (27) మందికి, తిరుమలాయ పాలెం మండలానికి చెందిన (52) మందికి కళ్యాణలక్ష్మి/షాదీముబారక్ లబ్ధిదారులకు చెక్కులను అందజేశారు. ఈ సందర్భంగా మంత్రి పొంగులేటి శ్రీనివాసరెడ్డి మాట్లాడుతూ రాష్ట్రంలో పేదవాడి ప్రభుత్వం రావాలని, ఇందిరమ్మ రాజ్యం పాలన కావాలని, అందరి దీవెనలతో ఇందిరమ్మ ప్రభుత్వం వచ్చి సరిగ్గా 15 నెలలు పూర్తయిందని అన్నారు. ఎన్నికల సమయంలో ఇచ్చిన హామీలను సాధ్యమైనంత మేరకు కొన్ని పూర్తి చేశామని అన్నారు. ప్రతి మండలంలోని ఒక గ్రామంలో పైలట్ ప్రాజెక్టు క్రింద ఇందిరమ్మ ఇండ్లు మంజూరు చేశామని, రాబోయే 10 రోజులలో ఇందిరమ్మ మొదటి విడత పంపిణీ పూర్తి చేస్తామని అన్నారు. మార్చి నెలాఖరు నాటికి అర్హులైన ప్రతి పేద కుటుంబానికి రేషన్ కార్డు అందిస్తామని మంత్రి తెలిపారు. మహిళలకు భరోసా కల్పించే విధంగా ప్రజా ప్రభుత్వం అనేక నిర్ణయాలు తీసుకుంటుందని అన్నారు. మహిళలకు ప్రయోజనం చేకూర్చేలా ఆర్టీసీ బస్సులలో ఉచిత బస్సు ప్రయాణం, 500 రూపాయల గ్యాస్ సిలిండర్ సరఫరా, 200 యూనిట్ల వరకు ఉచిత విద్యుత్ వంటి అనేక పథకాలను అమలు చేస్తున్నామని అన్నారు. నిరుద్యోగ యువత కోసం ప్రభుత్వం ఏర్పడిన 9 నెలల కాలంలోనే దేశ చరిత్రలో ఎక్కడా లేని విధంగా 55 వేల 562 ఉద్యోగాలు ఇచ్చామని అన్నారు. పేదలకు మంచి జరిగే కార్యక్రమాలను చిత్తశుద్ధితో అమలు చేస్తున్నామని అన్నారు. అనంతరం కూసుమంచి మండలం తుర్కగూడెం లో ఎం.జి.ఎన్.ఆర్.ఈ.జి. ఎస్. నిధులు 20 లక్షలతో, కేశవపురం గ్రామంలో 10 లక్షలతో, గోపాలరావు పేట (జీళ్ల చెరువు జి.పి)లో ఎం.జి.ఎన్.ఆర్.ఈ.జి.ఎస్. నిధులు 10.4 లక్షలతో చేపట్టిన సీసీ రోడ్డు నిర్మాణ పనులకు, జెడ్పీపి నిధులు 9 లక్షలతో చేపట్టిన సీసీ డ్రైన్ నిర్మాణ పనులకు శంకుస్థాపన చేశారు. ఈ కార్యక్రమంలో ఆర్ అండ్ బి ఎస్ఇ హేమలత, ఖమ్మం ఆర్డీఓ నరసింహా రావు, నేలకొండపల్లి మార్కెట్ కమిటీ చైర్మన్ సీతారాములు, వివిధ శాఖల అధికారులు, తదితరులు పాల్గొన్నారు.

సవాళ్లను అధిగమిస్తేనే సాధికారత

- జిల్లా ఎస్పీ కిరణ్ ఖరే

భూపాలపల్లి, మార్చి 7 (నినాదం న్యూస్): ఆధునిక సమాజంలో మహిళలు సాధికారత సాధించాలంటే సవాళ్లను సమర్థవంతంగా అధిగమించాలని జయశంకర్ భూపాలపల్లి జిల్లా ఎస్పీ కిరణ్ ఖరే అన్నారు. ఈ నెల 8 న అంతర్జాతీయ మహిళా దినోత్సవాన్ని పురస్కరించుకుని శుక్రవారం జిల్లా పోలీసు కార్యాలయంలో మహిళా దినోత్సవ వేడుకలను ఘనంగా నిర్వహించి, విధి నిర్వహణలో రాణించిన మహిళా పోలీసులకు, భరోసా, సఖి, సిబ్బందికి ఎస్పి సన్మానం చేశారు. ఈ సంధర్భంగా ఎస్పీ కిరణ్ ఖరే ఐపీఎస్ మాట్లాడుతూ మహిళల్లో సంకల్ప శక్తి ఎక్కువగా ఉందని, వారు ఏదైనా సాధించగలరని అన్నారు. మహిళలు అన్ని రంగాల్లోనూ ఉన్నత స్థాయికి చేరుకుంటున్నారని పేర్కొన్నారు. దేశంలో అన్ని రంగాల్లో పురుషుల కంటే మహిళలు వివిధ రంగాల్లో మెరుగ్గా రాణిస్తున్నారని పేర్కొన్నారు. మహిళలకు పురుషులతో సమానంగా అన్ని రంగాల్లోనూ సమాన హక్కులు ఉన్నాయని, మహిళా అధికారులందరూ తమ పూర్తి శక్తితో పని చేయాలని, తమ కలల సాకారం కోసం అహర్నిశలూ పాటుపడాలని సూచించారు. పురుషుల కంటే స్త్రీలకు నిబద్ధత ఎక్కువ అని, జిల్లా పోలీసు శాఖలో పలు విభాగాల్లో మహిళ పోలీసు అధికారులు, సిబ్బంది సమర్థవంతంగా పనిచేస్తున్నారని, పోలీసు స్టేషన్ లో రిసెప్షన్ విధులు, కోర్ట్ డ్యూటీ ఆఫీసర్, రైటర్ వంటి బాధ్యతలు సమర్థవంతంగా నిర్వహిస్తున్నారని, గృహ హింస మరియు వైవాహిక వివాదాలలో బాధితులైన మహిళలకు కౌన్సెలింగ్ ఇవ్వడంతో పాటు అనేక రకాల విధులను మహిళా పోలీసు అధికారులు నిర్వహిస్తున్నారని అభినందించారు. మహిళా అధికారులందరూ పోలీసు శాఖలో భాగమై సమాజానికి చేస్తున్న సేవను పేర్కొంటూ, మహిళలు పలు రంగాలలో సాధిస్తున్న విజయాలు రానున్న తరాలకు మార్గదర్శకంగా నిలుస్తాయని, మహిళా అధికారులందరూ ధైర్యంగా ఉండాలని, తమ వృత్తిపరమైన బాధ్యతలను గౌరవంగా నిర్వహించాలని సూచించారు. జిల్లా మహిళా సిబ్బంది సంక్షేమం కోసం ప్రత్యేక చర్యలు చేపడుతున్నామని, వారికి అన్ని విధాలుగా అండగా ఉంటామని ఎస్పీ కిరణ్ ఖరే తెలిపారు. ఈ కార్యక్రమంలో భూపాలపల్లి అదనపు ఎస్పీ బోనాల కిషన్, ఏఆర్ అదనపు ఎస్పి వేముల శ్రీనివాస్, డిపిఓ ఫర్హాన, భరోసా కోఆర్డినేటర్ మానస, సఖి కోఆర్డినేటర్ గాయత్రి, ఎస్సై శ్రీలత, జిల్లా పరిధిలోని వివిధ విభాగాల మహిళ కానిస్టేబుల్లు

అవనిపై.. ఆకాశంలోనూ

- అన్నింట్లో అర్ధబాగం ఆడవాళ్లే
- ధరణి ఓపికకు ప్రతిరూపమే మహిళ
- విజయాల్లోనూ మహిళామణులే ముందు
- నేడు అంతర్జాతీయ మహిళా దినోత్సవం

జయశంకర్ భూపాలపల్లి బ్యూరో, (నినాదం): నిన్న మొన్నటి వరకు వంట గదులకే పరిమితమైన అడవాళ్లు ఈనాడు అన్నింట్లో మేమున్నామని నిరూపిస్తున్నారు. అనేక విధాలుగా కష్టలు భరిస్తూ కన్నీరు పెట్టుకునే మహిళల తీరు మారిపోయింది. ఆనాటి వీర నారీమణల వలె మగవారిని సాటి లేమంటూ అన్ని రంగాల్లో తమ విజయ పంథా మ్రోగిస్తున్నారు. అవని నుంచి ఆకాశం వరకు అన్నింట్లో అర్ధబాగాన్ని అందిపుచ్చుకున్నారు. నాటిలా నేల వైపు తలవాల్చి నడవకుండా నింగికి నిచ్చెన వేసే స్థాయికి చేరారు. వేలు పట్టుకు నడిచే దశ నుంచి వేల విజయాలకు నాంది పలుకేలా మారిపోయారు. ఇలాంటి మహిళలెందరో విజయ పథంలో కొనసాగుతున్నారు. తమదైన ముద్ర వేస్తున్నారు. మాతృమూర్తిగా, గృహిణిగా, విలక్షణ పాత్రధారిగా కీర్తిగాంచినా ఇప్పటికీ మగవాళ్ల విజయం వెనుకనే మహిళల ఉనికి కనిపించడం గమనార్హం. కానీ అక్కడక్కడ తమ విజయధంకా మ్రోగించిన వారు ఉన్నారు. 'ఈ క్రమంలో నేటి అంతర్జాతీయ మహిళా దినోత్సవం సందర్భంగా మహిళామణులు వేడుకలు నిర్వహించుకోన్నారు.

విభిన్న పాత్రల కలయికే మహిళ..

బతుకు ముళ్లబాటలో జతగా నిలిచే స్నేహితురాలిగా, కన్నీళ్లు తుడిచే వేళ తోడబుట్టిన చెల్లెలుగా, వెను నేనున్నానంటూ వెన్ను తట్టి భార్యగా, పురిటి నొప్పుల బాద తెలియని పురుష జాతికి తల్లిగా నిలుస్తోంది. సమాజానికి మినియేచర్ లాంటి కుటుంబంలో విభిన్న భూమికల్ని సమర్థవంతంగా పోషిస్తూనే పరిపాలనా రంగంలో పురుషులకు ఏ మాత్రం తీసిపోమని మహిళలు నిరూపిస్తున్నారు. రిజర్వేషన్ల వల్ల జిల్లా రాజకీయ, సామాజిక సేవా రంగాల్లో ఉన్నత పదవులు చేపట్టి తమదైన ముద్రవేస్తున్నారు. మనిషిలో సగమై, మానవ నాగరికతకే మాతృస్తన్యాన్ని అందించి ప్రగతికి పునాదులేసిన పడతి జీవితం ముళ్ల బాటలోనే పయనిస్తోంది. సాధికారిత పేరిట ఊకదంపుడు ఉపన్యాసాలే తప్ప మహిళల స్వాభిమానానికి రక్షణ కరువైన కాలం నడుస్తూనే ఉంది. శక్తి సామర్థ్యాల్లో పురుషులతో పోటీగానే నిలిచి సాటిలేని సమర్థత చాటుకుంటున్నా, విశ్వ సీమలో విజ్ఞాన వివరాలు చేసినా ఆమె దక్షతకు లభించిన గుర్తింపు అంతంత మాత్రమే.

మహిళా దినోత్సవ నేపథ్యం..

మహిళల దినోత్సవం నేపథ్యం పరిశీలిస్తే పోరాటాల చరిత్ర కనిపిస్తుంది. శాంతి కోసం ప్రజా స్వామ్యం కోసం సోషలిజం కోసం జరిగిన పోరాటంలో ప్రపంచమంతటా శ్రామిక మహిళలు అంతర్జాతీయంగా ఐక్యత దినోత్సవంగా మార్చి 8 ముందుకు వచ్చింది. 1908 మార్చి 8న న్యూయార్క్లో రిచ్చర్ స్క్వేర్ వద్ద వేలాది మంది కుట్టు పని చేసే మహిళా కార్మికులు పని గంటల కోసం, ఓటు హక్కు కోసం ప్రదర్శనలు నిర్వహించారు. ఈ ప్రదర్శన అప్పట్లో అతి పెద్దది కాగా మహిళల్లో ఉత్సాహం నింపింది. రెండేళ్ల తర్వాత 1910 డెన్మార్క్ లో కోపెన్హాగెన్ అంతర్జాతీయ సోషలిస్టు మహిళల సదస్సు జరిగింది. ఈ సదస్సులో క్లారా జెట్కిన్ మార్చి 8ని అంతర్జాతీయ మహిళా దినంగా జరపాలని నిర్ణయించారు. అప్పటి నుంచి ప్రపంచంలో పలు దేశాల్లో మహిళా దినో త్సవాన్ని గుర్తించినా.. మన దేశంలో మాత్రం 1975, మార్చి 8 నుంచి మహిళా దినోత్సవాన్ని నిర్వహిస్తున్నారు. మన దేశంలో మహిళలు తమపై జరుపుతున్న దోపిడీ, దౌర్జన్యాలు వ్యతిరేఖంగా. అత్యాచారాలు, వేధింపులు, వరకట్న హత్యలకు నిరసనగా మహిళా దినోత్సవాన్ని జరుపుకుంటున్నారు.

నినాదం
నిఖార్సైన జర్నలిజం
సినిమా

అంచం అప్సరసే..

వైట్ అండ్ గోల్డ్ డ్రెస్‌లో అదరగొడుతున్న సోనమ్‌కపూర్

ఈ మధ్య హీరోయిన్స్ సోషల్ మీడియలో చాలా యాక్టివ్‌గా ఉంటూ తమ అభిమానులతో ముచ్చటిస్తున్నారు. అంతే కాకుండా ఎప్పటికప్పుడు తన ఫ్యాన్స్ కు వరస ఫొటోషూట్స్‌తో మంచి కిక్కి ఇస్తున్నారు. ఈ క్రమలోనే బాలీవుడ్ బ్యూటీ సోనమ్ కపూర్ కూడా తన అందచందాలతో ఆకట్టుకుంటుంది. తాజాగా ఈ ముద్దుగుమ్మ వైట్ అండ్ గోల్డ్ డ్రెస్‌లో తన అందాలతో మతిపొగొడుతుంది. మరి వాటిపై ఓ లుక్ వేద్దాం పదండి! బాలీవుడ్ బ్యూటీ సీనియర్ స్టార్ హీరోయిన్, సోనమ్ కపూర్ గురించి, ప్రత్యేకంగా చెప్పాల్సిన పని లేదు.

2007లో సంజయ్ లీలా భన్సాలీ దర్శకత్వంలో వచ్చిన సావరియా అనే సినిమా ద్వారా బాలీవుడ్ వెండితెరపైకి అడుగు పెట్టింది ఈ ముద్దుగుమ్మ. అనిల్ కపూర్ కుమార్తె అయిన ఈ బ్యూటీ అనతి కాలంలోనే వరసగా సినిమాలు చేస్తూ, స్టార్ స్టేటస్ అందుకుంది. తన నటన, అందంతో మంచి ఫ్యాన్ బేస్ సొంతం చేసుకుంది. ఇక ఎప్పుడూ సోషల్ మీడియాలో చాలా యాక్టివ్‌గా ఉండే ఈ బ్యూటీ, తన అందంతో కుర్రకారును మాయ చేస్తుంటుంది. వైట్ అండ్ గోల్డ్ డ్రెస్‌లో సోనమ్ కపూర్ అదిరిపోయిందంటూ తన ఫ్యాన్స్ నెట్టింట కామెంట్ల వర్షం కురిపిస్తున్నారు. కాగా, మీరు కూడా ఈఫొటోస్ పై ఓ లుక్ వేయండి మరి.

పర్సనల్ లైఫ్‌ను ఎంజాయ్ చేస్తున్న నాగచైతన్య దంపతులు

- హానీమూన్‌కు వెళ్లిన చైతన్య,శోభిత.. ఫొటోలు వైరల్

'తండేల్' సినిమాతో బ్లాక్ బస్టర్ అందుకున్న నాగ చైతన్య ప్రస్తుతం తన పర్సనల్ లైఫ్‌ని ఎంజాయ్ చేస్తున్నాడు. పెళ్లి అయిన అనంతరం తొలిసారి తన భార్య శోభితా ధూళిపాళ్లతో కలిసి ఇంటర్‌నేషనల్ ట్రిప్ యూరప్ వెకేషన్‌కు వెళ్లగా.. ఇందుకు సంబంధించిన ఫొటోలను శోభితా ఇన్‌స్టాగ్రామ్ వేదికగా పంచుకుంది. ఇద్దరి కలిసి ఫుడ్ తింటున్న ఒక ఫొటోను పోస్ట్ చేయడంతో పాటు దీనికి 'వైబ్స్' అంటూ క్యాప్షన్ ఇచ్చింది. ప్రస్తుతం వైరలవుతున్న ఈ ఫొటోను మీరు చూసేయండి. సమంతతో విడాకుల అనంతరం చైతూ శోభితాతో ప్రేమలో పడిన విషయం తెలిసిందే. గత కొంతకాలంగా డేటింగ్‌లో ఉన్న ఈ జంట డిసెంబర్ 4న హైదరాబాద్‌లోని అన్నపూర్ణ స్టూడియోస్‌లో వివాహం చేసుకున్నారు. అయితే పెళ్లి అయిన అనంతరం నాగ చైతన్య తండేల్ సినిమా ప్రమోషన్స్‌లో బిజీగా ఉండడంతో ట్రిప్ వెళ్లకుండా సినిమా సక్సెస్‌ను ఎంజాయ్ చేసింది ఈ జంట. ఇప్పుడు సినిమాల నుంచి విరామం తీసుకున్న చైతూ తాజాగా హనీమూన్ ట్రిప్ వెళ్లినట్లు తెలుస్తుంది. సినిమాల విషయానికి వస్తే.. ఇటీవల తండేల్‌తో రూ.100 కోట్ల క్లబ్‌లో చేరిన చైతూ ప్రస్తుతం విరుపాక్ష దర్శకుడు కార్తీక్ వర్మ దండుతో ఒక సినిమా చేయబోతున్నాడు. మైథాలాజికల్ సైన్స్ ఫిక్షన్‌గా రాబోతున్న ఈ చిత్రం త్వరలోనే పట్టాలెక్కనుంది.

నా స్నేహితుడి వల్ల గర్భవతిని అయ్యాను : కుబ్రా

2013లో ఒక రాత్రి తన స్నేహితుడితో.. గడిపిన కారణంగా తాను గర్భవతినయ్యానని కుబ్రా ఆ పుస్తకంలో వెల్లడించింది. ఎవరికీ తెలియకూడదని ఆమె రహస్యంగా గర్భస్రావం కూడా చేయించుకుంది. ఇప్పుడు, దాదాపు 12 సంవత్సరాల తరువాత, కుబ్రా ఆ సంఘటన గురించి బహిరంగంగా మాట్లాడింది. ఆబార్షన్ చేయాలని ఎందుకు నిర్ణయించుకున్నారో, ఆ సమయంలో ఆమె మానసిక స్థితి ఎలా ఉందనేది వివరించింది. అంతేకాదు రీసెంట్ గా ఓ ఇంటర్వ్యూకు వెళ్లిన కుబ్రా ఈ విషయం గురించే మాట్లాడింది. తాను గర్భ స్రావం చేసుకోవాలని నిర్ణయించుకున్న ప్పుడు, ఆ కష్ట సమయాన్ని దాటుతున్నప్పుడు తాను మానసికంగా అస్థిరతకు లోనయ్యా అంటూ చెప్పింది. ఆ సమయంలో తాను చాలా సున్నితంగా బలహీనంగా ఉన్నానంటూ ఎమోషనల్ అ యింది. తాను ఆ నిర్ణయం తీసుకోకపోతే.. పుట్టబోయే బిడ్డతో జీవించే ధైర్యం తనకు లేదని.. అది తన మనసుపై గొప్ప ప్రభా వాన్ని చూపిందంటూ వివరించింది. ముందు బాధేసినప్పటికీ.. ఆ తర్వాత తను తీసుకున్న నిర్ణయం సరైదేనని చెప్పింది.

రెడ్ డ్రెస్‌లో ఫొజులిచ్చిన అందాల భామ శృతిహాసన్

అందాల ముద్దుగుమ్మ స్టార్ సీనియర్ హీరో కుమార్తె శృతిహాసన్ గురించి ప్రత్యేకంగా చెప్పాల్సిన పని లేదు. అనగనగా ఓ ధీరుడు సినిమాతో చిత్రపరిశ్రమలోకి అడుగు పెట్టిన ఈ ముద్దుగుమ్మ, అనతికాలంలోనే స్టార్ స్టేటస్ అందుకుంది. ఈ మూవీ తర్వాత శృతిహాసన్ చేసిన ప్రతీ సినిమా హిట్ అందుకుంది. ముఖ్యంగా పవర్ స్టార్ పవన్ కళ్యాణ్ సరసన గబ్బర్ సింగ్ సినిమాలో నటించి ఈ బ్యూటీ మంచి ఫేమ్ సంపాదించుకుంది. ఈ సినిమా తర్వాత ఈ అమ్మడుకు అనేక అవకాశాలు వచ్చాయి. వచ్చిన ప్రతి ఆఫర్‌ను అందిపుచ్చుకొని, స్టార్ హీరోయిన్‌గా టాలీవుడ్‌నే షేక్ చేసింది ఈ బ్యూటీ. ఇక రీసెంట్‌గా ప్రభాస్ సలార్ మూవీలో నటించి పాన్ ఇండియా స్టార్ అయిపోయింది. ప్రస్తుతం ఈ అమ్మడు నాలుగు సినిమాలతో ఫుల్ బిజీగా ఉన్నట్లు తెలుస్తోంది. ఇదిలా ఉంటే ఈ బ్యూటీ ఎప్పుడూ సోషల్ మీడియాలో యాక్టివ్‌గా ఉంటూ వరస ఫొటో షూట్స్‌తో తన అభిమానుల మనసు దోచేస్తుంటుంది. తాజాగా ఈ చిన్నది రెడ్ కలర్ డ్రెస్‌లో తన అందాలతో కుర్రకారుకు విందు భోజనం పెట్టింది. ఎప్పుడూ, ఎక్కువగా బ్లాక్ డ్రెస్‌లో కనిపించే ఈ బ్యూటీ.తాజాగా రెడ్ కలర్ డ్రెస్‌లో పలు ఫొటోలకు ఫోజులిచ్చింది. అందులో శృతిహాసన్ చాలా అందంగా కనిపించింది. ప్రస్తుతం దీనికి సంబంధించిన ఫొటోలు సోషల్ మీడియలో తెగ వైరల్ అవుతున్నాయి. ఇక నటనతోనే కాకుండా శృతిహాసన్ సింగర్‌గా కూడా తన సత్తాచాటుతోంది. చాలా సినిమాల్లో ఈ బ్యూటీ పాటలు పాడి, తనకంటూ ఓ స్పెషల్ ఇమేజ్ క్రియేట్ చేసుకుంది.

కంఫర్ట్ లేదన్నా.. ఫొటోలు తీస్తారా

- జర్నలిస్టులపై రుక్సార్ ధిల్లాన్ ఆగ్రహం

టాలీవుడ్ యువ నటి రుక్సార్ ధిల్లాన్ గురించి ప్రత్యేక పరిచయం అక్కర్లేదు. కన్నడ చిత్రం "రన్ ఆంటోని"తో సినీ రంగంలోకి అడుగుపెట్టిన ఈ భామ.. తెలుగులో 'ఆకతాయి' సినిమాతో ఎంట్రీ ఇచ్చింది. అయితే ఈ సినిమా బ్రేక్ ఇవ్వకపోగా.. నాని నటించిన 'కృష్ణార్జున యుద్ధం' సినిమాలో హీరోయిన్‌గా నటించి గుర్తింపు తెచ్చుకుంది. ఈ సినిమా బాక్సాఫీస్ వద్ద మంచి విజయం సాధించడమే కాకుండా, ఆమె నటనకు విమర్శకుల నుండి సానుకూల స్పందనలు లభించాయి. అనంతరం 'ఏబీసీడీ', 'అశోక వనంలో అర్జున కళ్యాణం' సినిమాల్లో నటించి ప్రేక్షకులను అలరించింది ఈ భామ. అయితే రుక్సార్ ధిల్లాన్ నటిస్తున్న తాజా చిత్రం దిల్ రూబా. రొమాంటిక్ యాక్షన్ ఎంటర్‌టైనర్‌గా రాబోతున్న ఈ సినిమాలో కిరణ్ అబ్బవరం కథానాయకుడిగా నటిస్తుండగా.. విశ్వ కరుణ్ దర్శకత్వం వహిస్తున్నాడు. ఈ సినిమా ట్రైలర్ లాంఛ్ వేడుకను నిర్వహించారు మేకర్స్. అయితే ఈ చెప్పినా కూడా ఫోటోలు తీస్తారా? అంటూ జర్నలిస్ట్‌లను ప్రశ్నించింది. ప్రేమతో కూడా చెప్పాను ఫొటోలు తీయవద్దు నేను కంఫర్ట్‌గా లేనని అయిన కూడా వినట్లేదు. నేను పేర్లు చెప్పలేను కానీ ఇంకోసారి ఇలా చేయకండంటూ" రుక్సార్ చెప్పుకోచ్చింది.

Printed, Published & Owned by B. Srinivas, Printed at Sree Seshasai EnterprisesPlot no. 98/1, Co-operative Industrial Estate,Gandhi Nagar, near Balanagar Medchel -Malkajgiri Dist.Hyderabad 500037 (T.S).
Published at Plot S11, 3rd Floor, Ballard estate Margadarshi building Tarnaka Secundrabad, Hyderabad 500 007 (T.S), Editor : B. Srinivas, RNI NO. APTEL /2003/11288, Gmail: ninadamnews@gmail.com, CELL : +91 80742 79741